

T.C.
KÜLTÜR VE TURİZM BAKANLIĞI
ANTALYA KÜLTÜR VARLIKLARINI KORUMA BÖLGE KURULU
KARAR

Toplantı Tarihi ve No.:29.01.2021/323
Karar Tarihi ve No. :29.01.2021/11886

Toplantı Yeri
ANTALYA

Burdur İli, Çavdır İlçesi, Yazır Köyü, Köy Yerleşim Alanı içerisinde, Burdur Müze Müdürlüğüne tapulama harici alanda tespit edilen, kayaya oyulmuş nişin tesciline ilişkin Antalya Kültür Varlıklarını Koruma Bölge Kurulu Müdürlüğü'nün 25.12.2020 tarih ve E.986728 sayılı yazısı, Burdur İl Özel İdaresinin 30.12.2020 tarih ve E.11047 sayılı yazısı, Burdur Çevre ve Şehircilik İl Müdürlüğü'nün 12.01.2021 tarih ve E.57820 sayılı yazısı, Antalya Kültür Varlıklarını Koruma Bölge Kurulu Müdürlüğü'nün 18.01.2021 tarih ve 563517 kayıt numaralı uzman raporu okundu, ekleri ve dosyası incelendi, yapılan görüşmeler sonucunda;

Burdur İli, Çavdır İlçesi, Yazır Köyü, Köy Yerleşim Alanı içerisinde, ilgili Müze Müdürlüğü ve Kurul Müdürlüğü uzmanlarınca tapulama harici alanda tespit edilen antik döneme ait nişin 2863 sayılı Yasanın 3. ve 6. maddelerinde tanımlanan özellikleri taşıdığı,

Konuya ilişkin 2863 sayılı Yasanın 7. maddesi ile Korunması Gerekli Taşınmaz Kültür Varlıklarının ve Sitlerin Tespit ve Tescili Hakkında Yönetmeliğin 6. maddesi gereği ilgili Kurumların görüşünün Kurul Müdürlüğüne istendiği,

Burdur Çevre ve Şehircilik İl Müdürlüğü ve Burdur İl Özel İdare Müdürlüğü'nün, tescile yönelik olumsuz bir görüşlerinin olmadığı Kurulumuza sunulan bilgi ve belgelerden anlaşıldığına,

Buna göre, antik döneme ait söz konusu nişin "Korunması Gerekli Taşınmaz Kültür Varlığı" olarak tescil edilmesine, yapı grubunun Koruma Yüksek Kurulunun 05.11.1999 tarih ve 660 sayılı ilke kararı doğrultusunda "I. Grup" olarak; koruma alanının da kararımız eki 1/2000 ölçekli haritada gösterildiği şekilde belirlenmesine,

Koruma Alanında tamamen ya da kısmen kalan taşınmazların ilgili Kadastro Müdürlüğüne Kurul Müdürlüğüne bildirilmesine, bu işlem sonrasında taşınmazların tapu kayıtlarına tamamen yada kısmen kaldığına dair ilgili şerhlerin konulmasının sağlanmasına,

2863 sayılı yasanın 8. maddesi uyarınca koruma alanında Kurulumuzdan izinsiz herhangi bir inşai ve fiziki uygulamada bulunulmamasına, can ve mal güvenliğinin sağlanması, kaçak kazıların önlenmesi amacıyla gerekli güvenlik önlemlerinin ilgili kurumlar ve mahalli kolluk kuvvetlerince alınmasına, nişin ve koruma alanının planlara işlenerek, plan hükümleriyle birlikte Kurulumuza iletilmesine karar verildi.

BAŞKAN

Prof.Dr. Osman ERAVŞAR
İMZA

Üye

Prof.Dr. H.Sabri ALANYALI
İMZA

Üye

Mesut BAYAT
İMZA



Üye

İlhan KAYMAZ
İMZA

Üye

Zeynep ÖLÇER
Burdur Valilik Tem.
İMZA

BAŞKAN YARDIMCISI
Bekir Cenap ALTIPARMAK
İMZA

Üye

İbrahim ÖNER
İMZA

Üye

Murat KALEAĞASIOĞLU
Burdur Müze Md.
İMZA

BURDUR İLİ, ÇAVDIR İLÇESİ, YAZIR KÖYÜ

G Ö S T E R İ M

●●●●● KÖRUMA ALANI SINIRI

Projeksiyon: UTM, Datum: ED-50

ÖLÇEK: 1/2000

Nokta No	Y	X
KA/1	478069,881	4100545,732
KA/2	478081,414	4100544,044
KA/3	478082,961	4100536,871
KA/4	478078,883	4100528,713
KA/5	478066,365	4100530,682

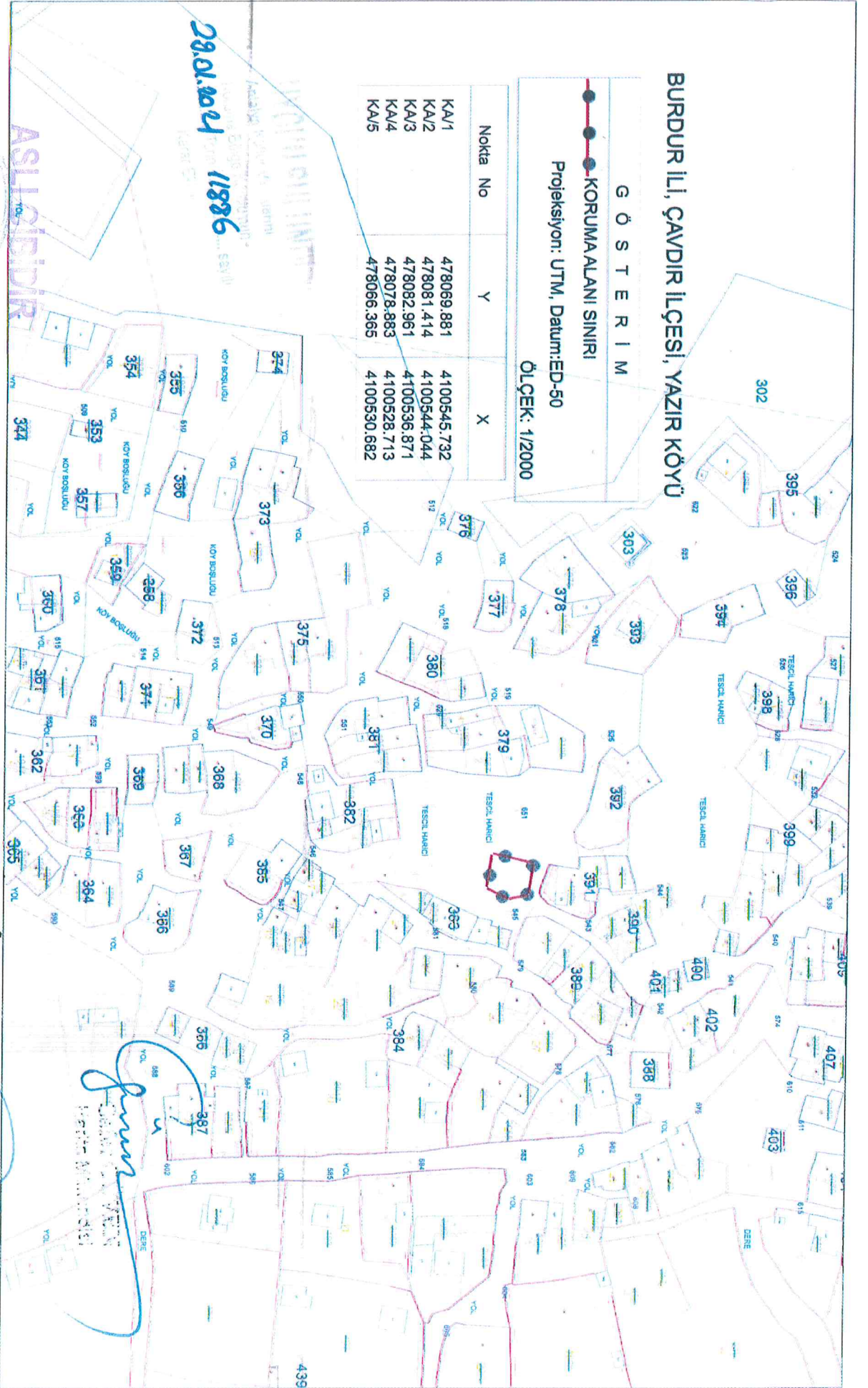

28.01.2004 11886

ASLİ SİBİDİR

Mehmet Çiğdem
Bölge Kurul Başkanı V.

Şahin Çiğdem
Şahin Çiğdem