

T.C.
KÜLTÜR VE TURİZM BAKANLIĞI
ANTALYA KÜLTÜR VARLIKLARINI KORUMA BÖLGE KURULU
KARAR

Toplantı Tarihi ve No.: 31.01.2020/282
Karar Tarihi ve No. : 31.01.2020/10402

Toplantı Yeri
ANTALYA

Isparta İli, Eğirdir İlçesi, Barla Köyü sınırlarında, Antalya Kültür Varlıklarını Koruma Bölge Kurulu Müdürlüğü uzmanlarınca yerinde yapılan incelemede, Çıtlıktaş Mevkii'nde tapulama harici alanda, tescilli Osmanlı Köprüsü I'ın kuzeybatısında tespit edilen antik patika yol ve tescilli Osmanlı Köprüsü I'ın güneybatısında tespit edilen antik yol-1 ile Kocaalihakası Mevkii'nde, tescilli Osmanlı Köprüsü II'nin güneybatısında, kadastro yolunda kalan alanda tespit edilen antik yol-2'nin tesciline ilişkin hazırlanan 24.12.2019 tarihli rapor ve ekleri, Antalya Kültür Varlıklarını Koruma Bölge Kurulu Müdürlüğünün 25.12.2019 tarih ve E.1071975 sayılı yazısı ve ekleri, Karayolları 13. Bölge Müdürlüğünün 30.12.2019 tarih ve E.354949 sayılı yazısı, Antalya Kültür Varlıklarını Koruma Bölge Kurulu Müdürlüğü uzmanlarının 27.01.2020 tarihli raporu okundu, ekleri ve dosyası incelendi, yapılan görüşmeler sonucunda;

Isparta İli, Eğirdir İlçesi, Barla Köyü sınırlarında, Antalya Kültür Varlıklarını Koruma Bölge Kurulu Müdürlüğü uzmanlarınca yerinde yapılan incelemede, Çıtlıktaş Mevkii'nde tapulama harici alanda, tescilli Osmanlı Köprüsü I'ın kuzeybatısında tespit edilen antik patika yol ve tescilli Osmanlı Köprüsü I'ın güneybatısında tespit edilen antik yol-1 ile Kocaalihakası Mevkii'nde, tescilli Osmanlı Köprüsü II'nin güneybatısında, kadastro yolunda kalan alanda tespit edilen antik yol-2'nin, 2863 sayılı yasanın 3. ve 6. maddelerinde tanımlanan nitelikleri taşıdıkları Kurulumuza sunulan bilgi ve belgelerden anlaşıldığından, aynı yasanın 7. maddesi doğrultusunda "Korunması Gerekli Taşınmaz Kültür Varlığı" olarak tescil edilmelerine (3 adet), koruma alanlarının kararımız eki 1/2000 ölçekli kadastral paftalarda sınırları gösterildiği şekilde; koruma gruplarının ise Koruma Yüksek Kurulu'nun 06.11.1999 tarih ve 660 sayılı ilke kararı uyarınca I. grup olarak belirlenmesine,

Koruma alanları içerisinde 2863 sayılı yasanın 8. maddesi uyarınca Kurulumuzdan izinsiz herhangi bir inşai ve fiziki uygulamada bulunulmamasına, can ve mal güvenliğinin sağlanması, kaçak kazıların önlenmesi amacıyla gerekli güvenlik önlemlerinin ilgili kurumlar ve mahalli kolluk kuvvetlerince alınmasına karar verildi.

ASLI GİBİDİR

Melike GÜL
Bölge Kurulu Müdür V.

BAŞKAN
Prof.Dr. Osman ERAVŞAR
İMZA

BAŞKAN YARDIMCISI
Prof.Dr. Ziya GENÇEL
İMZA

Üye
Prof.Dr. H.Sabri ALANYALI
İMZA

Üye
Prof.Dr. İlhan ÜZÜLMEZ
İMZA

Üye
Bekir Cenap ALTIPARMAK
İMZA

Üye
Mehmet UÇAN
Isparta Valilik Tem.
İMZA

Üye
Abdurrahman AKTAŞ
Isparta Müze Md.V.
İMZA

Üye

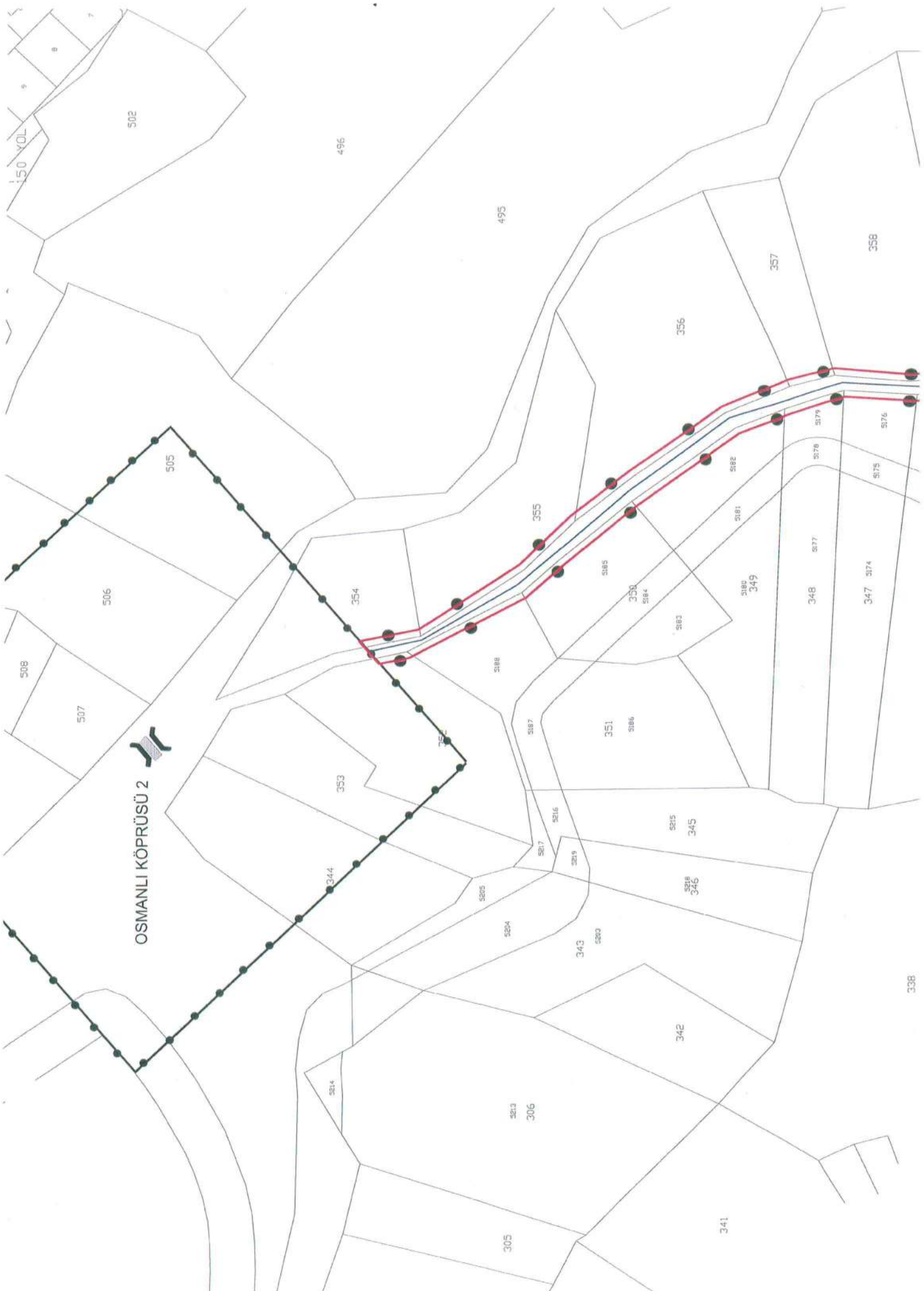

OSMANLI KÖPRÜSÜ 2

1:50 YOL

502

496

495

358

357

356

505

506

354

355

3178

3179

3176

508

507

3188

330

3183

3181

348

347

353

351

345

345

338

3205

3217

3216

3219

345

346

3214

3213

306

343

3202

342

341

305

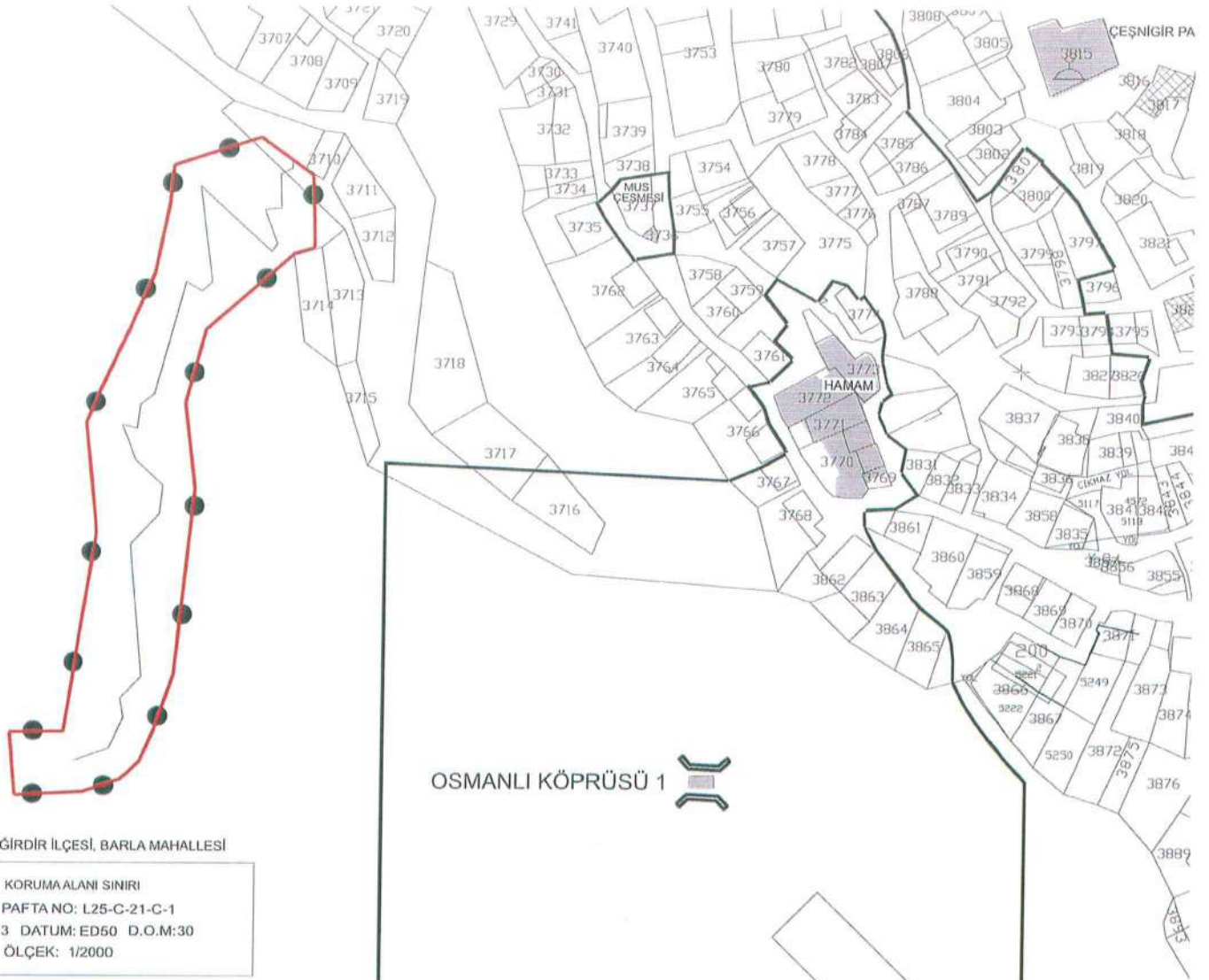

İSPARTA İLİ, EĞİRDİR İLÇESİ, BARLA MAHALLESİ

● ● ● KORUMA ALANI SINIRI
PAFTA NO: L25-C-21-C-1
U.T.M. 3 DATUM: ED50 D.O.M:30
ÖLÇEK: 1/2000

Nokta No	Y	X
KA2/1	568480.987	4209937.666
KA2/2	568480.652	4209950.219
KA2/3	568480.326	4209960.306
KA2/4	568474.828	4209935.854
KA2/5	568464.175	4209972.015
KA2/6	568447.981	4209911.834
KA2/7	568445.166	4209861.920
KA2/8	568443.924	4209849.578
KA2/9	568441.850	4209888.856
KA2/10	568439.285	4209803.700
KA2/11	568437.383	4209963.247
KA2/12	568436.307	4209951.728
KA2/13	568433.204	4209786.030
KA2/14	568431.930	4209929.251
KA2/15	568429.002	4209776.257
KA2/16	568423.133	4209770.773
KA2/17	568415.159	4209848.320
KA2/18	568411.817	4209766.794
KA2/19	568411.469	4209882.730
KA2/20	568405.182	4209785.662
KA2/21	568390.112	4209765.590
KA2/22	568388.354	4209785.393

Nokta No	Y	X
KA3/1	568705.635	4209510.037
KA3/2	568703.491	4209492.745
KA3/3	568703.457	4209524.103
KA3/4	568697.212	4209550.979
KA3/5	568697.018	4209540.053
KA3/6	568689.364	4209575.845
KA3/7	568688.522	4209457.982
KA3/8	568685.444	4209509.731
KA3/9	568684.046	4209518.759
KA3/10	568683.994	4209498.036
KA3/11	568681.944	4209594.652
KA3/12	568679.577	4209597.908
KA3/13	568677.157	4209548.071
KA3/14	568676.949	4209536.339
KA3/15	568671.932	4209470.023
KA3/16	568670.502	4209569.157
KA3/17	568664.272	4209584.947
KA3/18	568662.575	4209587.282
KA3/19	568655.110	4209643.933
KA3/20	568638.225	4209633.089
KA3/21	568634.654	4209670.661
KA3/22	568609.470	4209670.661

ASLİ MÜHÜR

Melike GÜL
Bölge Kurul Başkanı V.
Antalya Kültür Varlıkları
Koruma Bölge Kurulu'nun
31.01.2020 Tarihli 10402 sayılı
Karar Ekidir.

UYGUN BULUNDU

Gökhan NERGİZ
Harita Mühendisi

Antalya Kültür Varlıklarını
Koruma Bölge Kurulu Müdürlüğü

28-01-2020

No:

45006