

T.C.
KÜLTÜR VE TURİZM BAKANLIĞI
ANTALYA KÜLTÜR VARLIKLARINI KORUMA BÖLGE KURULU
KARAR

Toplantı Tarihi ve No.: 31.01.2020/282

Karar Tarihi ve No. : 31.01.2020/10389

Toplantı Yeri
ANTALYA

Burdur İli, Yeşilova İlçesi, Çaltepe Köyü, Çaltepe Mevkiinde, Antalya Kültür Varlıklarını Koruma Bölge Kurulunun 14.08.2015 tarih ve 4003 sayılı kararıyla sınırı sayısallaştırılarak güncellenen I. Derece Arkeolojik Sit Alanının, sınır ve derece değişikliğinin uygun bulunmadığı Antalya Kültür Varlıklarını Koruma Bölge Kurulunun 03.12.2019 tarih ve 10091 sayılı kararına karşı Kültür Varlıklarını Koruma Yüksek Kuruluna yapılan itiraz sonrası sit sınır ve derece değişikliğinin yapılmasına yönelik Koruma Yüksek Kurulunun 30.12.2019 tarih ve 1389 sayılı kararının iletildiği ve konunun Antalya Kültür Varlıklarını Koruma Bölge Kurulunda değerlendirilmesinin istendiği Kültür Varlıkları ve Müzeler Genel Müdürlüğünün 16.01.2020 tarih ve E.53315 sayılı yazısı, Antalya Kültür Varlıklarını Koruma Bölge Kurulu Müdürlüğü uzmanlarının 30.01.2020 tarihli raporu okundu, ekleri ve dosyası incelendi, yapılan görüşmeler sonucunda;

Burdur İli, Yeşilova İlçesi, Çaltepe Köyü, Çaltepe Mevkiinde yer alan ve Kurulumuzun 14.08.2015 tarih ve 4003 sayılı kararıyla sınırı sayısallaştırılarak güncellenen I. Derece Arkeolojik Sit Alanına ilişkin Kurulumuza sunulan bilgi ve belgeler değerlendirildiğinde;

Kurulumuzun 03.12.2019 tarih ve 10091 sayılı kararına karşı yapılan itiraz sonrası Kültür Varlıklarını Koruma Yüksek Kurulunun 30.12.2019 tarih ve 1389 sayılı kararı ile, sit alanın kuzeybatısının sit alanında çıkartılması, sit alanın kuzeyinde bulunan mağaralarda kültür varlığı katmanı bulunup bulunmadığı ile güneyinin sit niteliği taşıyıp taşımadığının Antalya Kültür Varlıklarını Koruma Bölge Kurulu Müdürlüğü uzmanlarınca yapılacak irdeleme sonrası Kurulumuzca değerlendirilmesinin istendiğine,

Antalya Kültür Varlıklarını Koruma Bölge Kurulu Müdürlüğü uzmanlarınca yapılan inceleme sonucu Kurulumuza sunulan bilgi ve belgelerden, Yüksek Kurul kararında geçen ve alanın kuzeyinde yer alan mağaranın 2863 sayılı yasa kapsamında tanımlanabilecek nitelikleri taşımadığının anlaşıldığına,

Koruma Yüksek Kurulu kararı dikkate alınarak, Çaltepe'nin zirvesinde yer alan duvar kalıntısı ve kaya kabartmasının bulunduğu alanın I. Derece Arkeolojik Sit Alanı; hakim tepeden güney yamaca ve köy tarafına bakan doğu yamaçlarının III. Derece Arkeolojik Sit Alanı olarak belirlendiği, buna göre sit sınırlarının yeniden düzenlendiği kararımız eki sit paftasının ve yeniden düzenlenen sit fişinin uygun olduğuna (olumlu),

Sit alanlarında Koruma Yüksek Kurulu ilke kararlarının geçerli olduğuna, kaçak kazı yapılmasının önlenmesi ile can ve mal güvenliğinin sağlanması amacıyla mahalli kolluk kuvvetleri ve ilgili kurumlarca gerekli önlemlerin alınması gerektiğine;

2863 sayılı yasanın 17. maddesi gereği, III. Derece Arkeolojik Sit Alanında Geçiş Dönemi Koruma Esasları ve Kullanma Şartlarının belirlenmesine ilişkin çalışmanın Antalya Kültür Varlıklarını Koruma Bölge Kurulu Müdürlüğüne hazırlanarak Kurulumuza iletilmesine karar verildi.

BAŞKAN

Prof.Dr. Osman ERAVŞAR
İMZA

BAŞKAN YARDIMCISI

Prof.Dr. Ziya GENÇEL
İMZA

Üye

Prof.Dr. H.Sabri ALANYALI
İMZA

Üye

Prof.Dr. İlhan UZULMEZ
İMZA

Üye

Bekir Cenap ALTIPARMAK
İMZA

Üye

Zeynep ÖLÇER
Burdur Valilik Tem.
İMZA

Üye

Murat KALEAĞASIOĞLU
Burdur Müze Md.
İMZA

Üye

Yaşar Ramazan KARTAL
Burdur Orman Tem.
İMZA



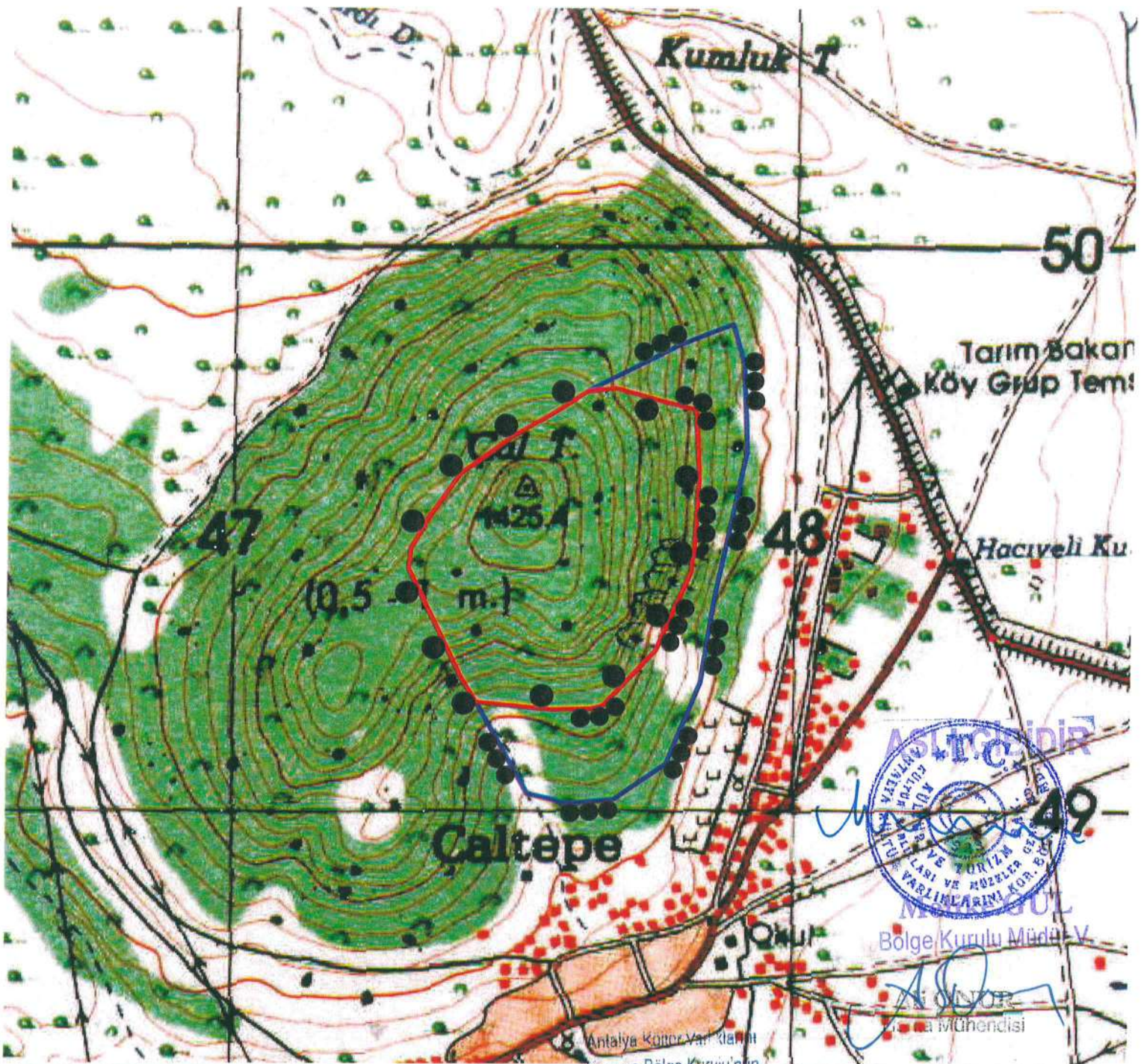

BURDUR İLİ, YEŞİLOVA İLÇESİ, ÇALTEPE KÖYÜ
ÇAL TEPE Sİ MEVKİİ

31.01.2020... 10389... sayılı GÖSTERİM

Karar Ektir.

I.DERECE ARKEOLOJİK SİT ALANI
SINIR KOORDİNATLARI
UTM 6 DERECE, ED-50, DOM:27

III.DERECE ARKEOLOJİK SİT ALANI
SINIR KOORDİNATLARI
UTM 6 DERECE, ED-50, DOM:27

I.DERECE ARKEOLOJİK SİT ALANI
III.DERECE ARKEOLOJİK SİT ALANI

PAFTA : N23 B1
Antalya Kültür Varlıklarını
Koruma Bölge Kurulu Müdürlüğü
ÖLÇEK : 1/10.000

30-01-2020

No: 516.86

NoktaNo	Y	X	NoktaNo	Y	X
1ARKSİT/1	747831.977	4149598.281	3ARKSİT/1	747889.845	4149869.749
1ARKSİT/2	747827.457	4149505.911	3ARKSİT/2	747909.790	4149799.943
1ARKSİT/3	747826.021	4149718.125	3ARKSİT/3	747916.438	4149643.710
1ARKSİT/4	747819.390	4149431.957	3ARKSİT/4	747859.688	4149380.243
1ARKSİT/5	747791.153	4149370.105	3ARKSİT/5	747836.453	4149234.602
1ARKSİT/6	747759.404	4149735.059	3ARKSİT/6	747776.434	4149090.558
1ARKSİT/7	747757.110	4149292.734	3ARKSİT/7	747684.467	4149026.476
1ARKSİT/8	747690.160	4149220.950	3ARKSİT/8	747602.473	4149019.828
1ARKSİT/9	747682.888	4149756.457	3ARKSİT/9	747531.559	4149036.449
1ARKSİT/10	747664.125	4149194.349	3ARKSİT/10	747438.557	4149200.529
1ARKSİT/11	747643.749	4149189.255	3ARKSİT/11	747572.719	4149187.557
1ARKSİT/12	747631.661	4149749.973	3ARKSİT/12	747664.125	4149194.349
1ARKSİT/13	747581.057	4149717.165	3ARKSİT/13	747643.749	4149189.255
1ARKSİT/14	747572.719	4149187.557	3ARKSİT/14	747690.160	4149220.950
1ARKSİT/15	747497.019	4149668.609	3ARKSİT/15	747757.110	4149292.734
1ARKSİT/16	747438.557	4149200.529	3ARKSİT/16	747791.153	4149370.105
1ARKSİT/17	747437.362	4149625.111	3ARKSİT/17	747819.390	4149431.957
1ARKSİT/18	747410.925	4149244.770	3ARKSİT/18	747827.457	4149505.911
1ARKSİT/19	747408.182	4149605.658	3ARKSİT/19	747831.977	4149598.281
1ARKSİT/20	747385.487	4149574.533	3ARKSİT/20	747826.021	4149718.125
1ARKSİT/21	747353.064	4149528.493	3ARKSİT/21	747759.404	4149735.059
1ARKSİT/22	747321.141	4149473.134	3ARKSİT/22	747682.888	4149756.457
1ARKSİT/23	747317.241	4149436.853	3ARKSİT/23	747631.661	4149749.973
			3ARKSİT/24	747796.460	4149833.406

Antalya Kültür Varlıklarını Koruma Bölge Kurulu
M. S. Mühendisi
30-01-2020