

T.C.
KÜLTÜR VE TURİZM BAKANLIĞI
ANTALYA KÜLTÜR VARLIKLARINI KORUMA BÖLGE KURULU
KARAR

Toplantı Tarihi ve No.: 26.12.2019/278
Karar Tarihi ve No. : 26.12.2019/10227

Toplantı Yeri
ANTALYA

Antalya İli, Gündoğmuş İlçesi, Güneyyaka Mahallesi, Ahçılıbaşı Çeşmesi Mevkiinde yer alan kilise kalıntısının, Antalya Kültür Varlıklarını Koruma Bölge Kurulunun 17.10.2019 tarih ve 9887 sayılı kararıyla sehven Akseki İlçesi, Güneyyaka Mahallesi konumuyla korunması gerekli taşınmaz kültür varlığı olarak tescil edilerek koruma alanının belirlendiğine ilişkin Antalya Valiliği Kadastro Müdürlüğünün 15.12.2019 tarih ve E.4539369 sayılı yazısı, anılan kararda geçen ilçe adının Gündoğmuş İlçesi olarak düzeltilmesine ilişkin Antalya Kültür Varlıklarını Koruma Bölge Kurulu Müdürlüğü uzmanının 18.12.2019 tarihli raporu okundu, ekleri ve dosyası incelendi, yapılan görüşmeler sonucunda;

Antalya İli, Gündoğmuş İlçesi, Güneyyaka Mahallesi, Ahçılıbaşı Çeşmesi Mevkiinde, Kurulumuzun 17.10.2019 tarih ve 9887 sayılı kararıyla sehven Akseki İlçesi, Güneyyaka Mahallesi konumuyla korunması gerekli taşınmaz kültür varlığı olarak tescil edilerek koruma alanı belirlenen kilise kalıntısının, Gündoğmuş İlçesi, Güneyyaka Mahallesinde kaldığı Kadastro Müdürlüğünün yazısı ile Antalya Kültür Varlıklarını Koruma Bölge Kurulu Müdürlüğü uzman raporundan anlaşıldığından, anılan kararda geçen Akseki İlçesi ifadesinin Gündoğmuş İlçesi olarak düzeltilmesine, bahse konu koruma alanının yeniden düzenlendiği kararımız eki 1/10000 ölçekli haritanın uygun bulunduğu (olumlu),

Koruma alanı içerisinde 2863 sayılı Yasanın 8. maddesi uyarınca Kurulumuzdan izinsiz herhangi bir inşai ve fiziki uygulamada bulunulmamasına, koruma alanı sınırının plan hükümleri ile birlikte plan paftalarına işlenerek Kurulumuza iletilmesine, can ve mal güvenliğinin sağlanması ve kaçak kazıların önlenmesi amacıyla mahalli kolluk kuvvetleri ve ilgili kurumlarca gerekli güvenlik önlemlerinin alınmasına karar verildi.



BAŞKAN

Prof.Dr. Osman ERAVŞAR
İMZA

BAŞKAN YARDIMCISI

Prof.Dr. Ziya GENÇEL
İMZA

Üye

Prof.Dr. H.Sabri ALANYALI
İMZA

Üye

Prof.Dr. İlhan ÜZÜLMEZ
İMZA

Üye

Bekir Cenap ALTIPARMAK
İMZA

Üye

Yaşar PARLAYÜKSEL
Ant.Büyükşehir Bld.Tem.
İMZA

Üye

Gündoğmuş Bld. Tem.
(BULUNMADI)

Üye

Seher TÜRKMEN
Alanya Müze Md.
İMZA

Üye

Nadir SARIKAYA
Ant.Orman Bölge Md.Tem.
İMZA

Üye

Üye

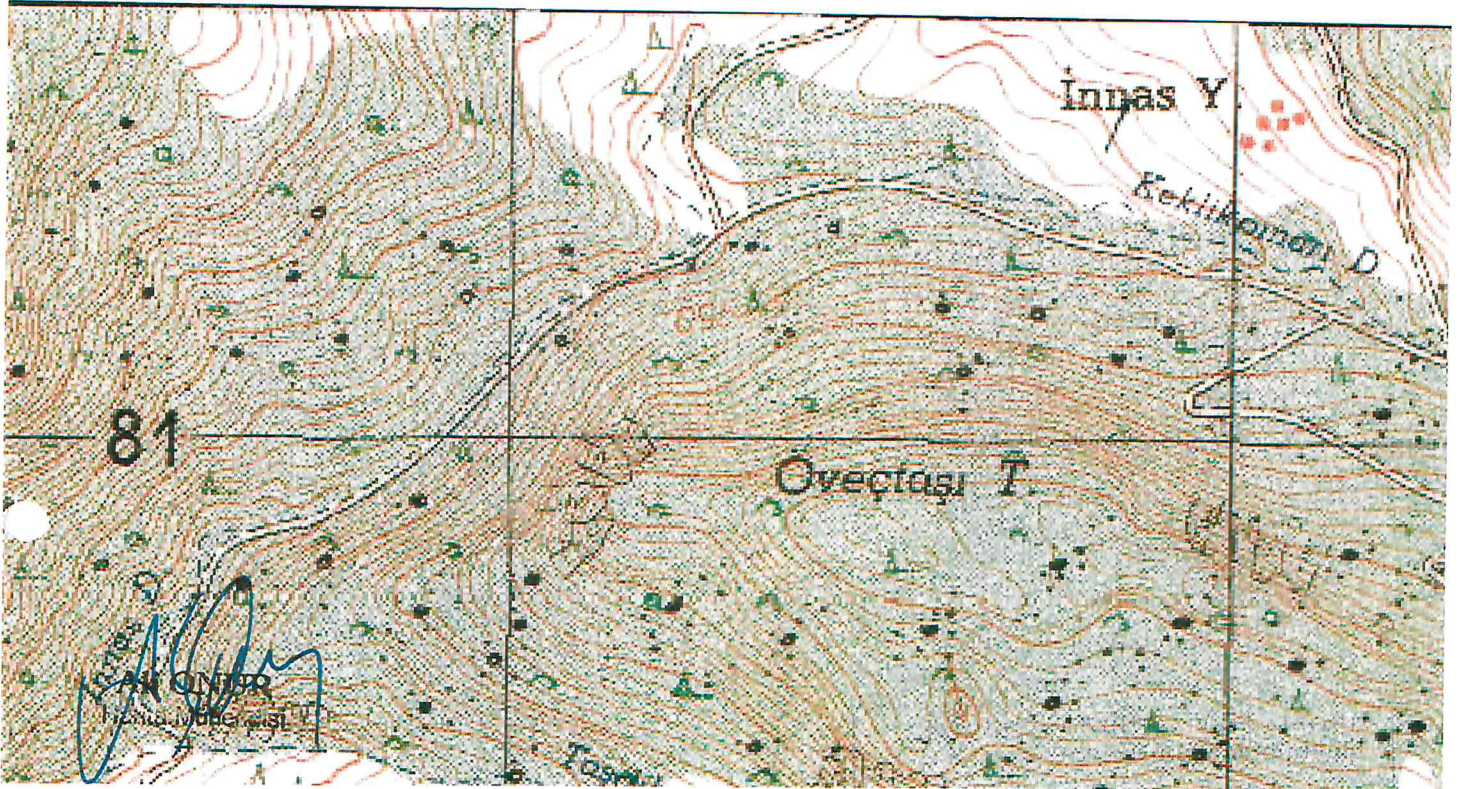
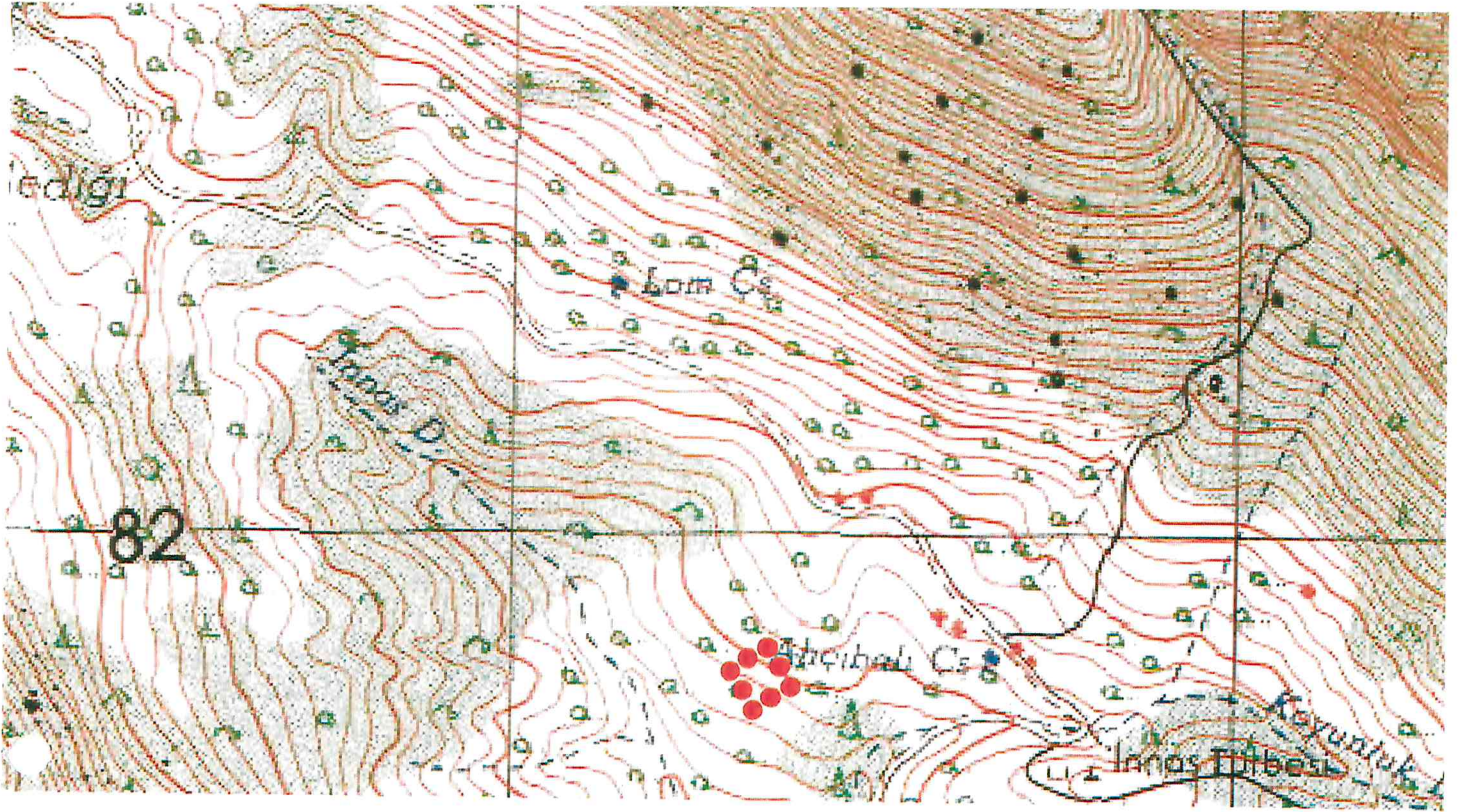

ANTALYA İLİ, GÜNDOĞMUŞ İLÇESİ GÜNEYYAKA MAHALLESİ AHÇIBALI ÇEŞME MEVKİİ		
KÜLTÜR VARLIĞI KORUMA ALANI SINIR KOORDİNATLARI UTM 6 DERECE, ED-50, DOM:33		
NoktaNo	Y	X
KLS_KA/1	406354.022	4081846.044
KLS_KA/2	406386.257	4081794.082
KLS_KA/3	406330.797	4081765.276
KLS_KA/4	406301.912	4081814.432
GÖSTERİM		
●●●●● KÜLTÜR VARLIĞI KORUMA ALANI SINIRI		
PAFTA : 027 B2		
ÖLÇEK : 1/10.000		

UYGUN BULUNDU

24-12-2019

570339

Man Gams
F. ve
J. Akar
27.12.2019

Antalya Kültür Varlıklarını
Koruma Bölge Kurulu'nun
26/12/2019 Tarihli 10.227 sayılı
Kararı Ekidir

