

T.C.  
KÜLTÜR VE TURİZM BAKANLIĞI  
ANTALYA KÜLTÜR VARLIKLARINI KORUMA BÖLGE KURULU  
KARAR

**Toplantı Tarihi ve No.:** 27.12.2019/279  
**Karar Tarihi ve No. :** 27.12.2019/10270

**Toplantı Yeri**  
ANTALYA

Burdur İli, Çavdır İlçesi, Kozağacı Köyünde, Müze Müdürlüğü uzmanlarınca tespit edilen Antik Döneme ait kırsal çiftlik yerleşimi niteliğindeki yapı kompleksi kalıntılarının tescil edilmesi önerisine ilişkin Burdur Valiliği İl Kültür ve Turizm Müdürlüğü'nün 06.12.2019 tarih ve 1009091 sayılı yazısı, Antalya Kültür Varlıklarını Koruma Bölge Kurulu Müdürlüğü uzmanlarınca hazırlanan 23.12.2019 tarihli rapor okundu, ekleri ve dosyası incelendi, yapılan görüşmeler sonucunda;

Burdur İli, Çavdır İlçesi, Kozağacı Köyünde, Müze Müdürlüğü uzmanlarınca tespit edilen Antik Döneme ait kırsal çiftlik yerleşimi niteliğindeki yapı kompleksi kalıntılarının bulunduğu alanın, 2863 sayılı yasanın 3. ve 6. maddelerinde tanımlanan nitelikleri taşıdığı Kurulumuza sunulan bilgi ve belgelerden anlaşıldığından, aynı yasanın 7. maddesi uyarınca I. Derece Arkeolojik Sit Alanı olarak tescil edilmesine, sit sınırının kararımız eki 1/10000 ölçekli haritada gösterildiği şekliyle belirlenmesine, sit alanı içerisinde Koruma Yüksek Kurulu İlke Kararlarının geçerli olduğuna;

Alandaki kaçak kazı çukurlarının, Burdur Müze Müdürlüğüne değerlendirilerek gerekli görülmesi halinde Müze Müdürlüğü denetiminde kapatılmasına, kaçak kazıyı yapanlar hakkında 2863 sayılı yasanın 9. maddesi uyarınca suç duyurusunda bulunulmasına, kaçak kazı yapılmasının önlenmesi, can ve mal güvenliğinin sağlanması amacıyla mahalli kolluk kuvvetleri ve ilgili kurumlarca gerekli önlemlerin alınması gerektiğine karar verildi.



**BAŞKAN**

Prof.Dr. Osman ERAVŞAR  
İMZA

**BAŞKAN YARDIMCISI**

Prof.Dr. Ziya GENÇEL  
İMZA

**Üye**

Prof.Dr. H.Sabri ALANYALI  
İMZA

**Üye**

Prof.Dr. İlhan ÜZÜLMEZ  
İMZA

**Üye**

Bekir Cenap ALTIPARMAK  
İMZA

**Üye**

Osman ÇETİN  
Burdur Valilik Tem.  
İMZA

**Üye**

Murat KALEAĞASIOĞLU  
Burdur Müze Md.  
İMZA

**Üye**

Yaşar Ramazan KARTAL  
Burdur Orman Tem.  
İMZA

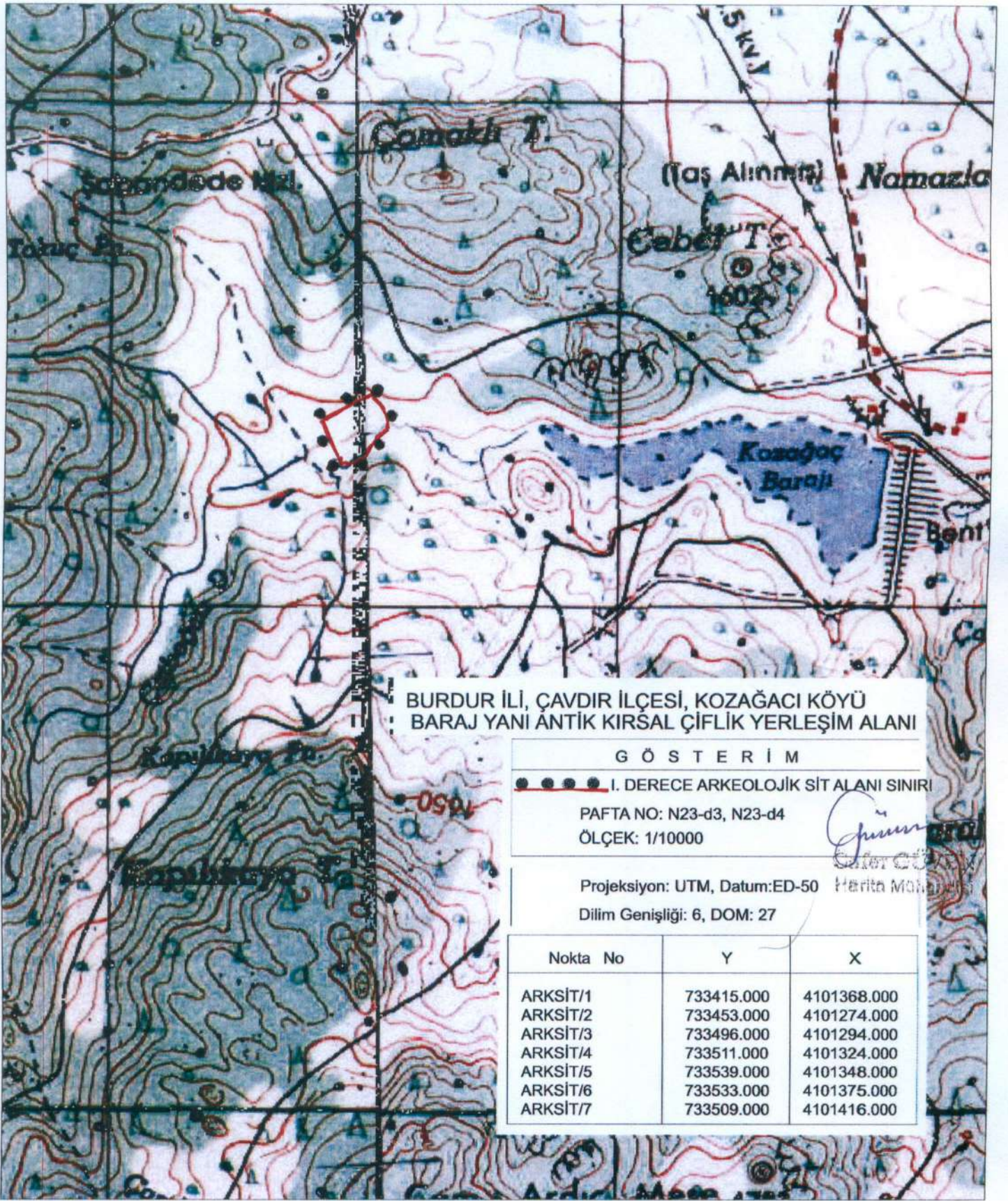

BURDUR İLİ, ÇAVDIR İLÇESİ, KOZAĞACI KÖYÜ  
BARAJ YANI ANTİK KIRSAL ÇİFLİK YERLEŞİM ALANI

G Ö S T E R İ M

●●●●● I. DERECE ARKEOLOJİK SİT ALANI SINIRI

PAFTA NO: N23-d3, N23-d4

ÖLÇEK: 1/10000

Projeksiyon: UTM, Datum:ED-50

Dilim Genişliği: 6, DOM: 27

Nokta No	Y	X
ARKSİT/1	733415.000	4101368.000
ARKSİT/2	733453.000	4101274.000
ARKSİT/3	733496.000	4101294.000
ARKSİT/4	733511.000	4101324.000
ARKSİT/5	733539.000	4101348.000
ARKSİT/6	733533.000	4101375.000
ARKSİT/7	733509.000	4101416.000

İnan Çarınca  
F. Ç. İ. Akay  
Unut. Ş. H. K. 9  
T. 7

UYGUN BULUNDU

Antalya Kültür Varlıklarını  
Koruma Bölge Kurulu'nun

12.12.2017 10270 sayılı  
Karar Ekidir.



Bölge Müdürü V.