

T.C.
KÜLTÜR VE TURİZM BAKANLIĞI
ANTALYA KÜLTÜR VARLIKLARINI KORUMA BÖLGE KURULU
KARAR

Toplantı Tarihi ve No.: 12.12.2019/276
Karar Tarihi ve No. : 12.12.2019/10155

Toplantı Yeri
ANTALYA

Antalya İli, Akseki İlçesi, Çimi Mahallesinde, özel mülkiyete kayıtlı 134 ada 11 parsel ve 126 ada 2 parselde yer alan taşınmazların korunması gerekli taşınmaz kültür varlığı olarak tescil edilmesine ilişkin Akseki Belediye Başkanlığı'nın 26.06.2019 tarih ve 703 sayılı yazısı, Antalya Kültür Varlıklarını Koruma Bölge Kurulu Müdürlüğünün 08.10.2019 tarih ve E.829380 sayılı yazısı, Antalya Büyükşehir Belediyesi İmar ve Şehircilik Dairesi Başkanlığının 11.10.2019 tarih ve E.83567 sayılı yazısı, Akseki Belediye Başkanlığının 30.10.2019 tarih ve E.1491 sayılı yazısı, Antalya Kültür Varlıklarını Koruma Bölge Kurulu Müdürlüğü uzmanının 10.12.2019 tarihli raporu okundu, ekleri ve dosyası incelendi, yapılan görüşmeler sonucunda;

Antalya İli, Akseki İlçesi, Çimi Mahallesinde, özel mülkiyete kayıtlı, 134 ada 11 parsel ve 126 ada 2 parselde yer alan taşınmazların korunması gerekli taşınmaz kültür varlığı olarak tescil edilmesine ilişkin Kurulumuza sunulan bilgi-belgeler değerlendirildiğinde;

134 ada 11 parseldeki yapının, Kurulumuzun 22.04.2014 tarih ve 2651 sayılı kararıyla tescil edilen Akseki kırsal yaşam biçimini yansıtan tescilli sivil mimarlık örneği yapılar ile benzer mimari özellikler gösterdiği, iç mekânda nitelikli ahşap işçiliğine sahip öğeleri barındırdığı, 2863 sayılı yasanın 3. ve 6. maddelerinde tanımlanan nitelikleri taşıdığı anlaşıldığından, aynı yasanın 7. maddesi uyarınca "Korunması Gerekli Taşınmaz Kültür Varlığı" olarak tescil edilmesine, koruma grubunun Koruma Yüksek Kurulunun 05.11.1999 tarih ve 660 sayılı ilke kararı doğrultusunda II. Grup Yapı olarak, koruma alanının 1/1000 ölçekli kadastral haritada gösterildiği şekilde belirlenmesine,

Koruma alanı içinde 2863 sayılı Yasanın 8. maddesi doğrultusunda Kurulumuzdan izin alınmadan inşai ve fiziki uygulamada bulunulmamasına, tescilli yapı ve koruma alanının planlara işlenerek, plan hükümleriyle birlikte Kurulumuza iletilmesine,

126 ada 2 parseldeki yapının ise yapılan müdahalelerle özgünlüğünü yitirdiği ve 2863 sayılı yasanın 3. ve 6. maddelerinde tanımlanan nitelikleri taşımadığı anlaşıldığından tescil edilmesi talebinin uygun bulunmadığına (olumsuz) karar verildi.



BAŞKAN
Prof.Dr. Osman ERAVŞAR
İMZA

BAŞKAN YARDIMCISI
Prof.Dr. Ziya GENÇEL
İMZA

Üye
Prof.Dr. H.Sabri ALANYALI
İMZA

Üye
Prof.Dr. İlhan ÜZÜLMEZ
(BULUNMADI)

Üye
Bekir Cenap ALTIPARMAK
İMZA

Üye
Yaşar PARLAYÜKSEL
Ant.Büyükşehir Bld.Tem.
İMZA

Üye
Eyyup DOĞAN
Akseki Bld. Tem.
İMZA

Üye

ANTALYA İLİ, AKSEKİ İLÇESİ ÇİMİ MAHALLESİ		
TESCİLLİ ANITSAL VE SİVİL MİMARLIK ÖRNEĞİ YAPİ KORUMA ALANI SINIR KOORDİNATLARI UTM 3 DERECE, ED-50, DOM:33		
NoktaNo	Y	X
KA_III/1	397892.130	4100265.600
KA_III/2	397887.430	4100253.840
KA_III/3	397882.210	4100290.960
KA_III/4	397873.903	4100250.428
KA_III/5	397872.819	4100252.877
KA_III/6	397870.531	4100251.352
KA_III/7	397865.665	4100248.125
KA_III/8	397865.580	4100332.670
KA_III/9	397862.500	4100365.190
KA_III/10	397857.190	4100376.110
KA_III/11	397855.789	4100262.649
KA_III/12	397849.952	4100379.656
KA_III/13	397849.638	4100271.095
KA_III/14	397846.682	4100275.146
KA_III/15	397840.477	4100289.386
KA_III/16	397834.060	4100302.219
KA_III/17	397832.330	4100301.342
KA_III/18	397828.709	4100370.701
KA_III/19	397828.451	4100308.058
KA_III/20	397823.791	4100403.515
KA_III/21	397823.013	4100385.747
KA_III/22	397820.789	4100314.250
KA_III/23	397819.885	4100441.047
KA_III/24	397817.008	4100421.854
KA_III/25	397815.704	4100311.415
KA_III/26	397815.012	4100445.453
KA_III/27	397814.506	4100448.290
KA_III/28	397812.646	4100315.528
KA_III/29	397809.552	4100457.598
KA_III/30	397807.400	4100355.757
KA_III/31	397806.977	4100313.226
KA_III/32	397803.388	4100453.642
KA_III/33	397802.170	4100319.962
KA_III/34	397800.291	4100375.005
KA_III/35	397799.306	4100352.517
KA_III/36	397796.082	4100378.388
KA_III/37	397795.317	4100465.188
KA_III/38	397787.605	4100347.834
KA_III/39	397786.238	4100406.510
KA_III/40	397785.246	4100353.006
KA_III/41	397783.837	4100309.081
KA_III/42	397783.623	4100411.377
KA_III/43	397780.071	4100421.809
KA_III/44	397779.490	4100423.189
KA_III/45	397778.909	4100424.569
KA_III/46	397777.632	4100457.795
KA_III/47	397775.059	4100435.247
KA_III/48	397774.974	4100456.684
KA_III/49	397771.137	4100447.959
KA_III/50	397767.171	4100350.993

GÖSTERİM	
●●●●	KÜLTÜR VARLIĞI KORUMA ALANI SINIRI
▨	TESCİLLİ SİVİL MİMARLIK ÖRNEĞİ YAPI
▩	A.K.V.K.B.K.'NUN 22.04.2014 TARİH VE 2651 SAYILI KARARI İLE TESCİLLİ ANITSAL MİMARLIK ÖRNEĞİ YAPI
▧	A.K.V.K.B.K.'NUN 22.04.2014 TARİH VE 2651 SAYILI KARARI İLE TESCİLLİ SİVİL MİMARLIK ÖRNEĞİ YAPI
ÖLÇEK : 1 / 1000	

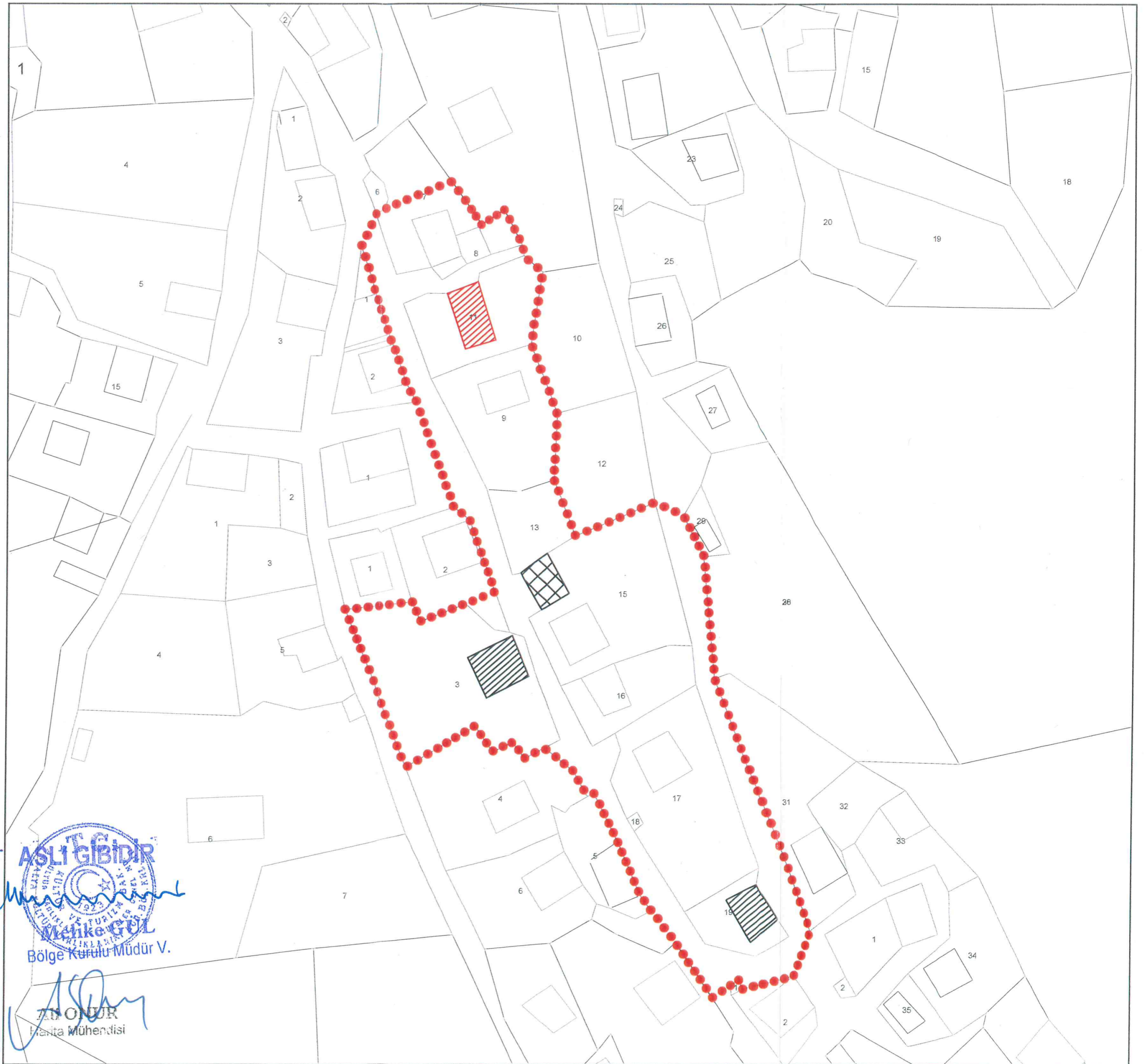

UYGUN BULUNDU

Antalya Kültür Varlıklarını Koruma Bölge Kurulu'nun 12.12.2019... Tarih ...10155... sayılı Karar Ekidir.

ASLI GİBİDİR
Mehmet GÜL
Bölge Kurulu Müdür V.

ANONÜR
Harita Mühendisi