

T.C.  
KÜLTÜR VE TURİZM BAKANLIĞI  
ANTALYA KÜLTÜR VARLIKLARINI KORUMA BÖLGE KURULU  
KARAR

Toplantı Tarihi ve No.: 29.11.2019/275  
Karar Tarihi ve No. : 29.11.2019/10132

Toplantı Yeri  
ANTALYA

Antalya İli, Gazipaşa İlçesi, Beyobası ve Aydınçık Mahalleleri sınırları içerisinde yer alan Bıçkıcı Mevkiinde, İzmir II. Nolu Koruma Kurulunun 09.05.1985 tarih ve 690 sayılı kararıyla rölövesi onaylanan, Antalya Kültür ve Tabiat Varlıklarını Koruma Bölge Kurulunun 01.05.2008 tarih ve 2335 sayılı kararıyla I. Grup Taşınmaz Kültür Varlığı olarak tescil edilerek Koruma Alanı belirlenen, Antalya Kültür Varlıklarını Koruma Bölge Kurulunun 16.12.2013 tarih ve 2244 sayılı kararıyla rölöve, restitüsyon ve restorasyon projeleri; 23.07.2019 tarih ve 9624 sayılı kararıyla da revize rölövesi ile restitüsyonu uygun bulunan, kadastro harici Bıçkıcı Deresi üzerindeki Bıçkıcı Köprüsüne ait koruma alanının sayısallaştırılarak güncellenmesine ilişkin Antalya Kültür Varlıklarını Koruma Bölge Kurulu Müdürlüğü uzmanlarının 04.11.2019 tarihli raporu okundu, ekleri ve dosyası incelendi, yapılan görüşmeler sonucunda;

Antalya İli, Gazipaşa İlçesi, Beyobası ve Aydınçık Mahalleleri sınırları içerisinde yer alan Bıçkıcı Mevkiinde, İzmir II. Nolu Koruma Kurulunun 09.05.1985 tarih ve 690 sayılı kararıyla rölövesi onaylanan, Antalya Kültür ve Tabiat Varlıklarını Koruma Bölge Kurulunun 01.05.2008 tarih ve 2335 sayılı kararıyla I. Grup Taşınmaz Kültür Varlığı olarak tescil edilerek Koruma Alanı belirlenen, Kurulumuzun 16.12.2013 tarih ve 2244 sayılı kararıyla rölöve, restitüsyon ve restorasyon projeleri; 23.07.2019 tarih ve 9624 sayılı kararıyla da revize rölövesi ile restitüsyonu uygun bulunan, kadastro harici Bıçkıcı Deresi üzerindeki Bıçkıcı Köprüsünün koruma alanı sınırının, bu alanda yapılacak her türlü uygulamaların hassas ve sağlıklı olarak yürütülebilmesi amacıyla sayısallaştırılarak güncellendiği kararımız eki 1/5000 ölçekli haritanın uygun bulunduğuna (olumlu),

Koruma alanı içerisinde 2863 sayılı yasanın 8. maddesi doğrultusunda Kurulumuzdan izinsiz herhangi bir inşai ve fiziki uygulamada bulunulmamasına, koruma alanı sınırının planlara işlenerek Kurulumuza iletilmesine, can ve mal güvenliği açısından gerekli güvenlik önlemlerinin ilgili kurumlarca alınmasına karar verildi.



**BAŞKAN**

Prof.Dr. Osman ERAVŞAR  
İMZA

**BAŞKAN YARDIMCISI**

Prof.Dr. Ziya GENÇEL  
İMZA

**Üye**

Prof.Dr. H.Sabri ALANYALI  
İMZA

**Üye**

Prof.Dr. İlhan ÜZÜLMEZ  
İMZA

**Üye**

Bekir Cenap ALTIPARMAK  
İMZA

**Üye**

Yaşar PARLAYÜKSEL  
Ant.Büyükşehir Bld.Tem.  
İMZA

**Üye**

Halil ASLAN  
Gazipaşa Bld. Tem.  
İMZA

**Üye**

Gülcan DEMİR  
Alanya Müze Md.V.  
İMZA

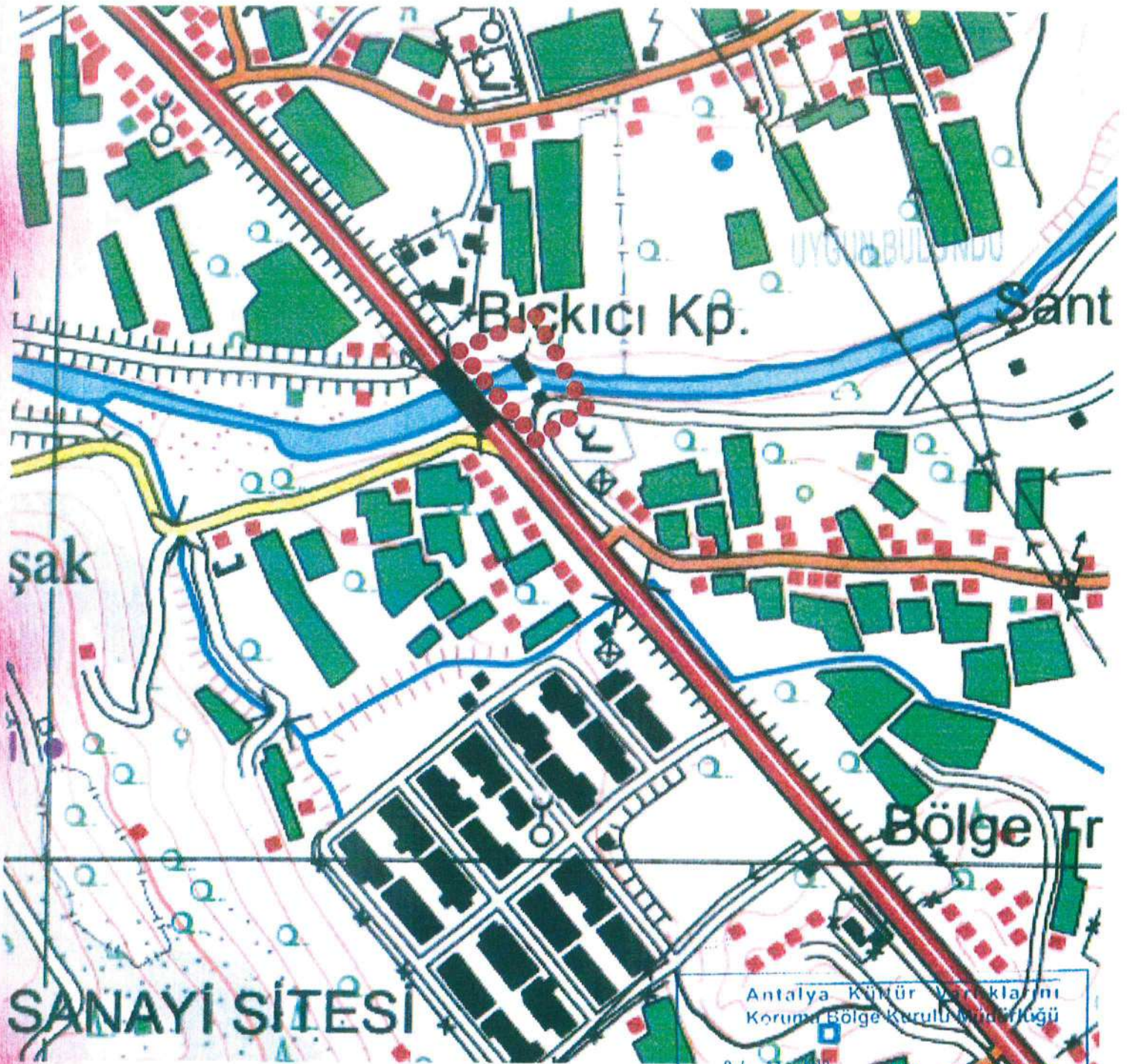

ANTALYA İLİ, GAZİPAŞA İLÇESİ  
BEYOBASI VE AYDINCIK MAHALLELERİ

KÜLTÜR VARLIĞI KORUMA ALANI  
SINIR KOORDİNATLARI  
UTM 3 DERECE, ED-50, DOM:33

NoktaNo	Y	X
KPR_KA/1	436442.009	4018281.641
KPR_KA/2	436489.007	4018197.636
KPR_KA/3	436443.234	4018168.391
KPR_KA/4	436372.899	4018249.118

**GÖSTERİM**

●●●●● KÜLTÜR VARLIĞI  
KORUMA ALANI  
PAFTA : P28 B4  
ÖLÇEK : 1 / 5.000

*Ali Onur*  
Harita Mühendisi

*Mantra*  
*Zeynep*  
*J. Akay*  
*2 p.l. Güneş*

Antalya Kültür Varlıklarını  
Koruma Bölge Kurulu Müdürlüğü  
04 -11- 2019 No: 486184

Antalya Kültür Varlıklarını  
Koruma Bölge Kurulu'nun  
29.11.2019 tarih 10132 sayılı  
Kararıyla

**ASLİ KOPYADIR**  
*Melike GÜL*  
Bölge Kurulu Müdür V.