

T.C.
KÜLTÜR VE TURİZM BAKANLIĞI
ANTALYA KÜLTÜR VARLIKLARINI KORUMA BÖLGE KURULU
KARAR

Toplantı Tarihi ve No.: 01.11.2019/273
Karar Tarihi ve No. : 01.11.2019/10019

Toplantı Yeri
ANTALYA

Isparta İli, Sütçüler İlçesi, Kesme Köyü, Çökek Mevkiinde, özel mülkiyete ait, 551 ada 11 ve 12 parseller ile 165 ada 2 parsel nolu Çeteayak Devlet Ormanı alanında Isparta Müze Müdürlüğü uzmanlarınca tespit edilen Antik Döneme ait çiftlik yerleşimi kalıntılarının bulunduğu alanın tescil edilmesi önerisine ilişkin Isparta Valiliği İl Kültür ve Turizm Müdürlüğü'nün 21.10.2019 tarih ve 868034 sayılı yazısı okundu, ekleri ve dosyası incelendi, yapılan görüşmeler sonucunda;

Isparta İli, Sütçüler İlçesi, Kesme Köyü, Çökek Mevkiinde, özel mülkiyete ait, 551 ada 11 ve 12 parseller ile 165 ada 2 parsel nolu Çeteayak Devlet Ormanı alanında Isparta Müze Müdürlüğü uzmanlarınca tespit edilen Antik Döneme ait çiftlik yerleşimi kalıntılarının bulunduğu alanın, 2863 sayılı yasanın 3. ve 6. maddelerinde tanımlanan nitelikleri taşıdığı Kurulumuza sunulan bilgi ve belgelerden anlaşıldığından, aynı yasanın 7. maddesi uyarınca I. Derece Arkeolojik Sit Alanı olarak tescil edilmesine, sit sınırının kararımız eki 1/10000 ölçekli haritada gösterildiği şekliyle belirlenmesine, sit alanı içerisinde Koruma Yüksek Kurulu İlke Kararlarının geçerli olduğuna, kaçak kazı yapılmasının önlenmesi, can ve mal güvenliğinin sağlanması amacıyla mahalli kolluk kuvvetleri ve ilgili kurumlarca gerekli önlemlerin alınması gerektiğine karar verildi.



BAŞKAN

Prof.Dr. Osman ERAVŞAR
İMZA

BAŞKAN YARDIMCISI

Prof.Dr. Ziya GENÇEL
İMZA

Üye

Prof.Dr. H.Sabri ALANYALI
İMZA

Üye

Prof.Dr. İlhan ÜZÜLMEZ
(BULUNMADI)

Üye

Bekir Cenap ALTIPARMAK
İMZA

Üye

Ömer HIZ
Isparta Valilik Tem.
İMZA

Üye

Mustafa AKASLAN
Isparta Müze Md.
İMZA

Üye

Bircan ARIKAN TEKİN
Isparta Orman Tem.
İMZA

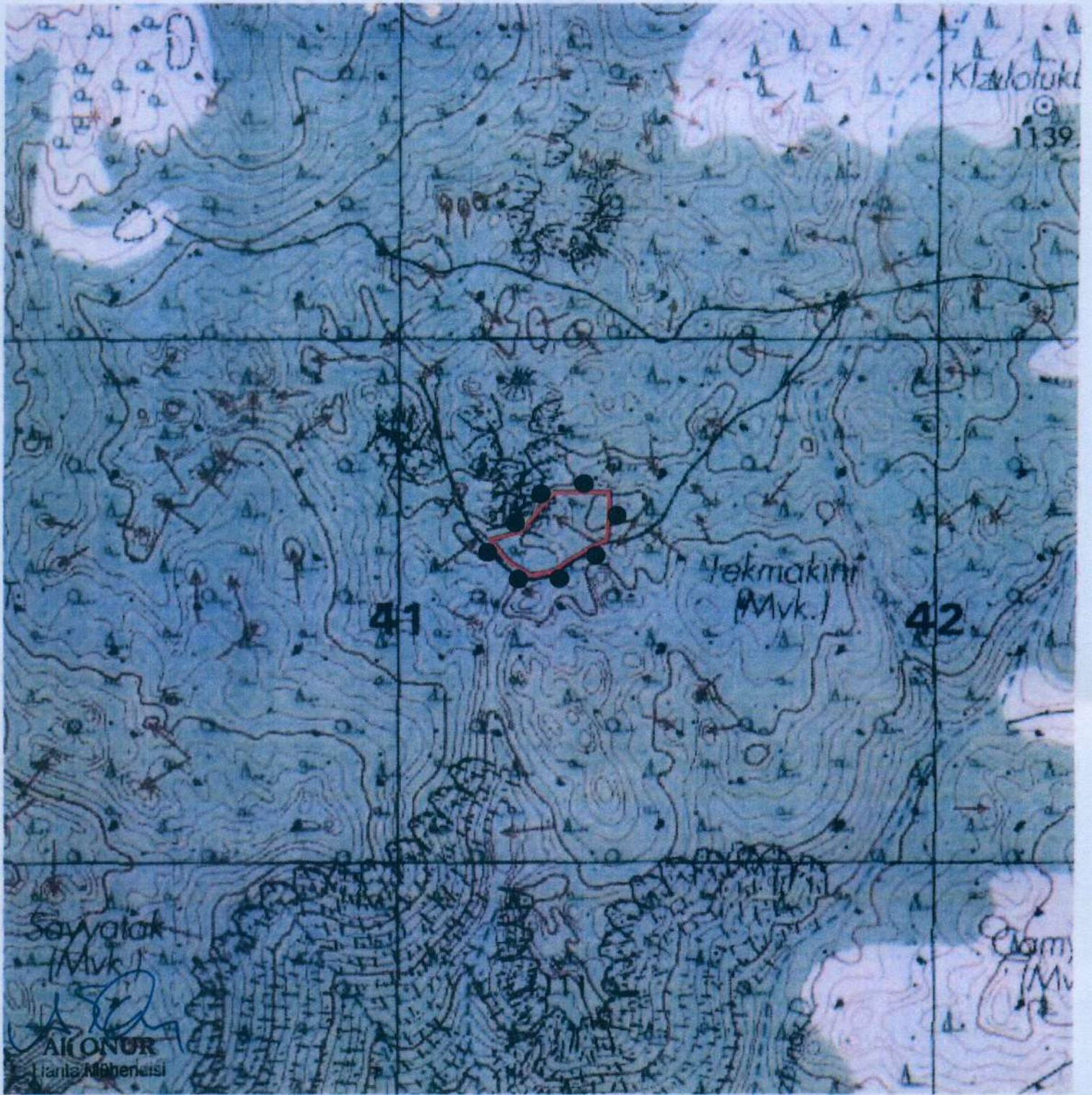

ISPARTA İLİ, SÜTÇÖLER İLÇESİ KESME KÖYÜ		
I.DERECE ARKEOLOJİK SİT ALANI SINIR KOORDİNATLARI UTM 6 DERECE, ED-50, DOM:33		
NoktaNo	Y	X
1ARKSİT1	341242.000	4148552.000
1ARKSİT2	341283.000	4148559.000
1ARKSİT3	341312.000	4148580.000
1ARKSİT4	341349.000	4148603.000
1ARKSİT5	341382.000	4148619.000
1ARKSİT6	341396.000	4148709.000
1ARKSİT7	341285.000	4148709.000
1ARKSİT8	341225.000	4148636.000
1ARKSİT9	341167.000	4148619.000
1ARKSİT10	341202.000	4148577.000

GÖSTERİM

	I.DERECE ARKEOLOJİK SİT ALANI SINIRI
	PAFTA : N26 A2
	ÖLÇEK : 1/10.000

İnanç Çam
Şevket Ş. Şahin
Şevket
Şevket
ASLI GIBİDİR
Melike GÜL
 Bölge Kurulu Müdür V.

UYGUN BULUNDU

Antalya Kültür Varlıklarını
 Koruma Bölge Kurulu'nun
 01.01.2019 Tarih 100/19... sayılı
 Karar Eki'dir.