

T.C.
KÜLTÜR VE TURİZM BAKANLIĞI
ANTALYA KÜLTÜR VARLIKLARINI KORUMA BÖLGE KURULU
KARAR

Toplantı Tarihi ve No.: 28.11.2019/274
Karar Tarihi ve No. : 28.11.2019/10028

Toplantı Yeri
ANTALYA

Burdur İli, Ağlasun İlçesi, Sagalassos Antik Kenti ve çevresinde gerçekleştirilen yüzey araştırma sonuçlarına ilişkin Kültür Varlıkları ve Müzeler Genel Müdürlüğünün 31.01.2019 tarih ve E.95368 sayılı yazısı ve ekleri, Antalya Kültür Varlıklarını Koruma Bölge Kurulu Müdürlüğünün 07.02.2019 tarih ve E.116758 sayılı yazısı, Sagalassos Antik Kenti Kazı Başkanlığının 24.06.2019 ve 19.08.2019 tarihli yazıları ve ekleri doğrultusunda Antalya Kültür Varlıklarını Koruma Bölge Kurulu Müdürlüğü uzmanlarınca yerinde yapılan incelemelerde, Dereköy Köyü, Kale Mevkii ile Koyak Mevkii ve doğusunda tespit edilen, antik yerleşim alanları (3 adet) ile Hamam Mahallesi, Manastır Mevkiinde tespit edilen antik yerleşim alanının (1 adet) tesciline ilişkin hazırlanan 20.11.2019 tarihli rapor okundu, ekleri ve dosyası incelendi, yapılan görüşmeler sonucunda;

Burdur İli, Ağlasun İlçesi, Sagalassos Antik Kenti ve çevresinde gerçekleştirilen yüzey araştırmaları doğrultusunda tespiti yapılarak tescilli önerilen ve Antalya Kültür Varlıklarını Koruma Bölge Kurulu Müdürlüğü uzmanlarınca yerinde incelenen antik yerleşim alanlarınının 2863 sayılı yasanın 3. ve 6. maddelerinde tanımlanan nitelikleri taşıdıkları Kurulumuza sunulan bilgi ve belgelerden anlaşıldığından, aynı yasanın 7. maddesi doğrultusunda Dereköy Köyü, Kale Mevkii ile Koyak Mevkii ve doğusunda tespit edilen antik yerleşim alanlarınının (3 adet) kararımız eki haritada sınırları belirlendiği şekilde I. Derece Arkeolojik Sit Alanı;

Hamam Mahallesi, Manastır Mevkiinde tespit edilen antik yerleşim alanınının, kilise ve yamaçlarındaki kalıntıları kapsayan bölümünün I. Derece Arkeolojik Sit Alanı; çevresinde tarım arazileri ve eski köy evlerinin bulunduğu tarım ve hayvancılık faaliyetlerine aktif olarak devam edilen bölümünün ise III. Derece Arkeolojik Sit alanı olarak tescil edilmelerine, sit sınırlarının kararımız eki 1/25000 ölçekli paftalarda gösterildiği şekilde belirlenmesine,

Sit alanlarında Koruma Yüksek Kurulu ilke kararlarının geçerli olduğuna, I. Derece Arkeolojik Sit Sınırlarının planlara işlenip 05.11.1999 tarih ve 658 sayılı ilke kararı gereği "Aynen Korunacak I. Derece Arkeolojik Sit Alanı" kararı getirilerek Belediye Meclis kararıyla birlikte Kurulumuza iletilmesine,

III. Derece Arkeolojik Sit Alanı olarak belirlenen alana ilişkin 2863 sayılı yasanın 17. maddesi doğrultusunda Geçiş Dönemi Yapılanma Koşullarının belirlenmesine yönelik çalışmanın Antalya Kültür Varlıklarını Koruma Bölge Kurulu Müdürlüğüne yapılarak Kurulumuza getirilmesine, sit alanlarında kaçak kazı yapılmasının önlenmesi ile can ve mal güvenliğinin sağlanması amacıyla mahalli kolluk kuvvetleri ve ilgili kurumlarca gerekli önlemlerin alınması gerektiğine karar verildi.

BAŞKAN

Prof.Dr. Osman ERAVŞAR
İMZA

Üye

Prof.Dr. H.Sabri ALANYALI
İMZA

Üye

Osman ÇETİN
Burdur Valilik Tem.
İMZA

Üye

Yaşar Ramazan KARTAL
Burdur Orman Tem.
İMZA



Üye

Prof.Dr. İlhan ÜZÜLMEZ
İMZA

Üye

Ali ULUSOY
Ağlasun Bld.Bşk.
İMZA

Üye

BAŞKAN YARDIMCISI

Prof.Dr. Ziya GENÇEL
İMZA

Üye

Bekir Cenap ALTIPARMAK
İMZA

Üye

Murat KALEAĞASIOĞLU
Burdur Müze Md.
İMZA

Üye

BURDUR İLİ, AĞILABIN İLÇEBİ HAYRANI MAHALLESİ MANASTIR MEVKİİ			
I DERECE AKRİDİLOK BİT ALANLARI SINIR KOORDİNATLARI UTM 8 DERECE, ED-5E, DOM33			
No/Alan	Y	X	
1A001B1	295122.668	4168778.027	
1A001B2	295221.028	4168221.221	
1A001B3	295291.288	4168224.278	
1A001B4	295367.888	4168882.447	
1A001B5	295367.482	4168228.143	
1A001B6	295454.323	4168808.168	
1A001B7	295588.324	4168228.281	
1A001B8	295393.825	4168888.788	
1A001B9	295393.920	4168818.427	
1A001B10	295391.205	4168222.582	
1A001B11	295225.222	4168893.488	
1A001B12	295220.408	4168221.222	
1A001B13	295164.200	4168224.280	
1A001B14	295147.258	4168182.320	
1A001B15	295001.082	4168881.428	
1A001B16	295001.422	4168177.228	

II DERECE AKRİDİLOK BİT ALANLARI SINIR KOORDİNATLARI UTM 8 DERECE, ED-5E, DOM33			
No/Alan	Y	X	
2A002B1	295122.668	4168221.221	
2A002B2	295221.028	4168224.278	
2A002B3	295291.288	4168882.447	
2A002B4	295367.482	4168228.143	
2A002B5	295367.888	4168228.281	
2A002B6	295454.323	4168808.168	
2A002B7	295588.324	4168228.143	
2A002B8	295393.825	4168888.788	
2A002B9	295393.920	4168818.427	
2A002B10	295391.205	4168222.582	
2A002B11	295225.222	4168893.488	
2A002B12	295220.408	4168221.222	
2A002B13	295164.200	4168224.280	
2A002B14	295147.258	4168182.320	
2A002B15	295001.082	4168881.428	
2A002B16	295001.422	4168177.228	

GÖSTERİM			
I DERECE AKRİDİLOK BİT			
Alan Siniri	Alan Siniri	Alan Siniri	
Alan Siniri	Alan Siniri	Alan Siniri	
1:10000	1:10000	1:10000	

Handwritten signatures and stamps:
Handwritten signature: *M. Özdemir*
Handwritten signature: *E. Şahin*
Red stamp: **Aslıgibi**
Blue stamp: **Melike Güllü**
Text: **Boğaziçi Kırsal Müdürlüğü**
Text: **23.11.2019**
Text: **10028**



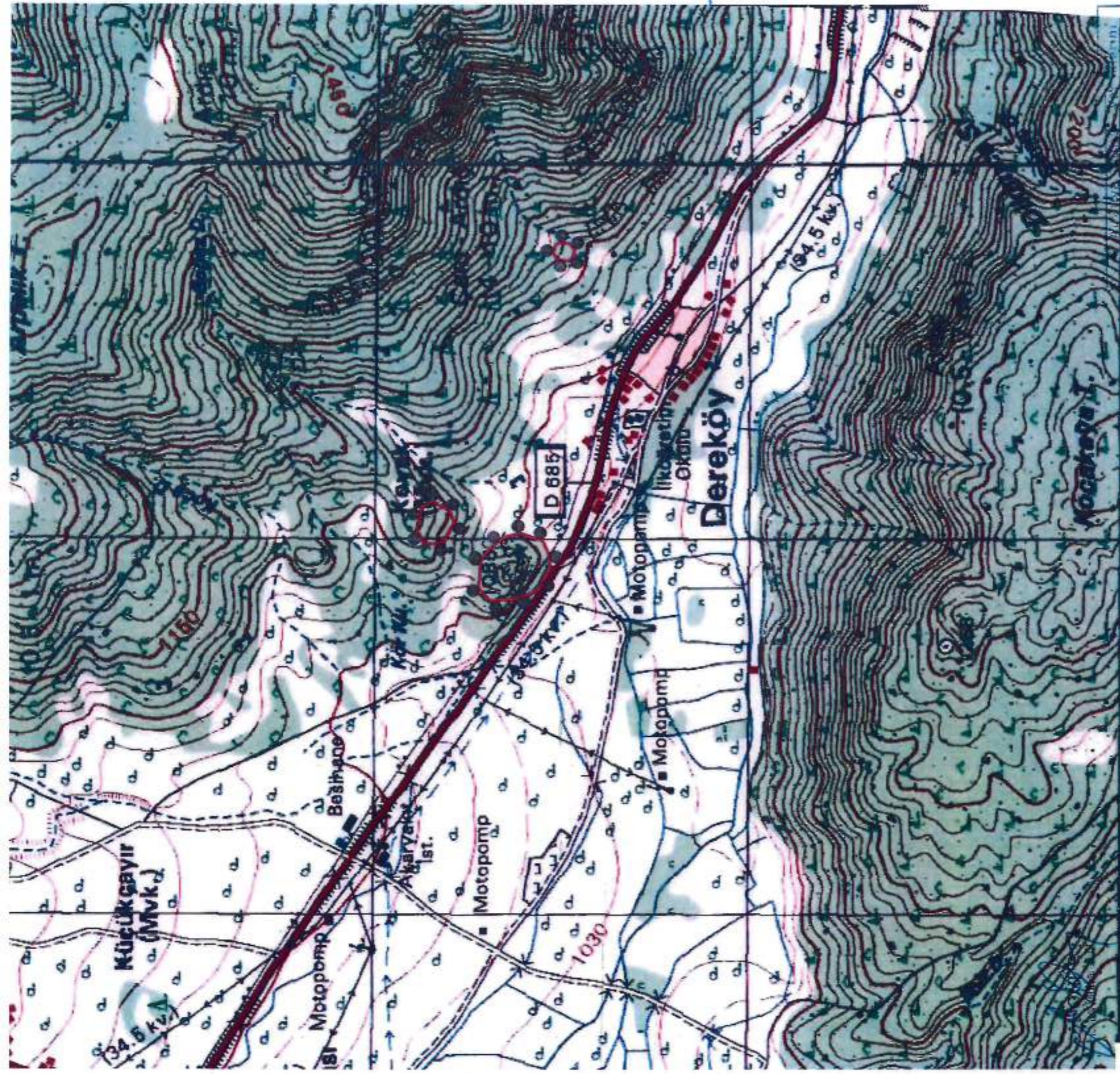

Bölge Kurulunun Kararıyla İmza Durumunda
 22.11.2019 No: 516906

GÖSTERİM
 İLDERECE ARKEOLOJİK SİT ALANLARI SINIRI
 PAFTA : M25 D1
 Ölçek : 1/10.000

BURDUR İLİ, AĞLASUN İLÇESİ DEREKÖY KÖYÜ			
İLDERECE ARKEOLOJİK SİT ALANLARI SINIR KOORDİNATLARI UTM 8 DERECE, ED-60, DOK-33			
NoktaNo	Y	X	
1ASIT_1/1	288022.148	4168813.631	
1ASIT_1/2	288012.844	4168861.841	
1ASIT_1/3	288010.834	4168879.893	
1ASIT_1/4	288001.964	4168866.700	
1ASIT_1/5	288008.620	4168868.668	
1ASIT_1/6	288055.126	4168836.107	
1ASIT_1/7	288050.488	4168719.206	
1ASIT_1/8	288028.378	4168652.249	
1ASIT_1/9	288077.274	4168725.886	
1ASIT_1/10	288070.993	4168828.634	
1ASIT_1/11	288046.232	4168855.429	
1ASIT_1/12	288044.042	4168894.659	
1ASIT_1/13	288105.903	4168847.138	
1ASIT_1/14	288001.606	4168879.086	
1ASIT_1/15	288053.752	4168805.098	
1ASIT_1/16	288051.458	4168781.259	
1ASIT_1/17	288032.002	4168890.194	
1ASIT_1/18	288008.984	4168818.200	
1ASIT_1/19	288005.600	4168872.030	
1ASIT_1/20	288004.268	4168835.392	
1ASIT_1/21	288795.547	4168504.106	
1ASIT_1/22	288791.506	4168482.763	
1ASIT_1/23	288791.328	4168620.143	
1ASIT_1/24	288275.873	4168472.408	
1ASIT_1/25	288759.662	4168629.036	
1ASIT_1/26	288755.168	4168474.376	
1ASIT_1/27	288750.578	4168519.277	
1ASIT_1/28	288746.063	4168469.879	

Handwritten signature: İbrahim Çarves

Handwritten signature: İbrahim Çarves

Handwritten signature: İbrahim Çarves

UYGUN BULUNDU

28.11.2019
 Bölge Kurulunun Kararıyla İmza Durumunda



Bölge Kurulu Müdürü V.