

T.C.
KÜLTÜR VE TURİZM BAKANLIĞI
ANTALYA KÜLTÜR VARLIKLARINI KORUMA BÖLGE KURULU
KARAR

Toplantı Tarihi ve No.: 28.11.2019/274
Karar Tarihi ve No. : 28.11.2019/10030

Toplantı Yeri
ANTALYA

Burdur İli, Tefenni ve Çavdır İlçeleri sınırlarında tesis edilecek Tefenni TM-FERNAS 4 GES Enerji Nakil Hattı güzergahına ilişkin kurum görüşünün istendiği Akdeniz Elektrik Dağıtım AŞ. Tesis Müdürlüğü İnşaat ve Kamulaştırma Yöneticiliğinin 16.10.2019 tarihli yazısı doğrultusunda Antalya Kültür Varlıklarını Koruma Bölge Kurulu Müdürlüğü uzmanlarınca yerinde yapılan incelemede, söz konusu enerji nakil hattı güzergâhı üzerinde, Tefenni İlçesi, Yuvalak Köyü, Kızılyer Mevkii'nde tespit edilen Tümüls 1 ile güzergah yakınında tespit edilen Tümüls 2'nin tesciline ilişkin hazırlanan 11.11.2019 tarihli uzman raporu, Antalya Kültür Varlıklarını Koruma Bölge Kurulu Müdürlüğünün 11.11.2019 tarih ve E.927507 sayılı yazısı, Antalya Kültür Varlıklarını Koruma Bölge Kurulu Müdürlüğü uzmanlarının 26.11.2019 tarihli raporu okundu, ekleri ve dosyası incelendi, yapılan görüşmeler sonucunda;

Burdur İli, Tefenni ve Çavdır İlçeleri sınırlarında tesis edilecek Tefenni TM-FERNAS 4 GES Enerji Nakil Hattı güzergâhında Antalya Kültür Varlıklarını Koruma Bölge Kurulu Müdürlüğü uzmanlarınca yerinde yapılan incelemede, Tefenni İlçesi, Yuvalak Köyü, Kızılyer Mevkii'nde, enerji nakil hattının 16 nolu direk noktasının bulunduğu alanda tespit edilen Tümüls 1 ile güzergâh yakınında tespit edilen Tümüls 2'nin 2863 sayılı yasanın 3. ve 6. maddelerinde tanımlanan nitelikleri taşıdıkları Kurulumuza sunulan bilgi ve belgelerden anlaşıldığından, aynı yasanın 7. maddesi doğrultusunda, sınırları kararımız eki 1/10000 ölçekli haritada gösterildiği şekilde ayrı ayrı I. Derece Arkeolojik Sit Alanı olarak (2 adet) tescil edilmelerine,

Sit alanları içerisinde Koruma Yüksek Kurulu ilke kararlarının geçerli olduğuna, kaçak kazı yapılmasının önlenmesi ile can ve mal güvenliğinin sağlanması amacıyla mahalli kolluk kuvvetleri ve ilgili kurumlarca gerekli önlemlerin alınması gerektiğine,

Tümüls 1'in enerji nakil hattı üzerinde ve 16 nolu elektrik direği noktasında kalması nedeniyle, Tümüls üzerine elektrik direği yerleştirilmesinin uygun bulunmadığına (olumsuz), söz konusu elektrik direğinin sit sınırı dışında çözümlenmesine karar verildi.

ASLI GİBİDİR



BAŞKAN

Prof.Dr. Osman ERAVŞAR
İMZA

BAŞKAN YARDIMCISI

Prof.Dr. Ziya GENÇEL
İMZA

Üye

Prof.Dr. H.Sabri ALANYALI
İMZA

Üye

Prof.Dr. İlhan ÜZÜLMEZ
İMZA

Üye

Bekir Cenap ALTIPARMAK
İMZA

Üye

Osman ÇETİN
Burdur Valilik Tem.
İMZA

Üye

Murat KALEĞASIOĞLU
Burdur Müze Md.
İMZA

Üye

Yaşar Ramazan KARTAL
Burdur Orman Tem.
İMZA

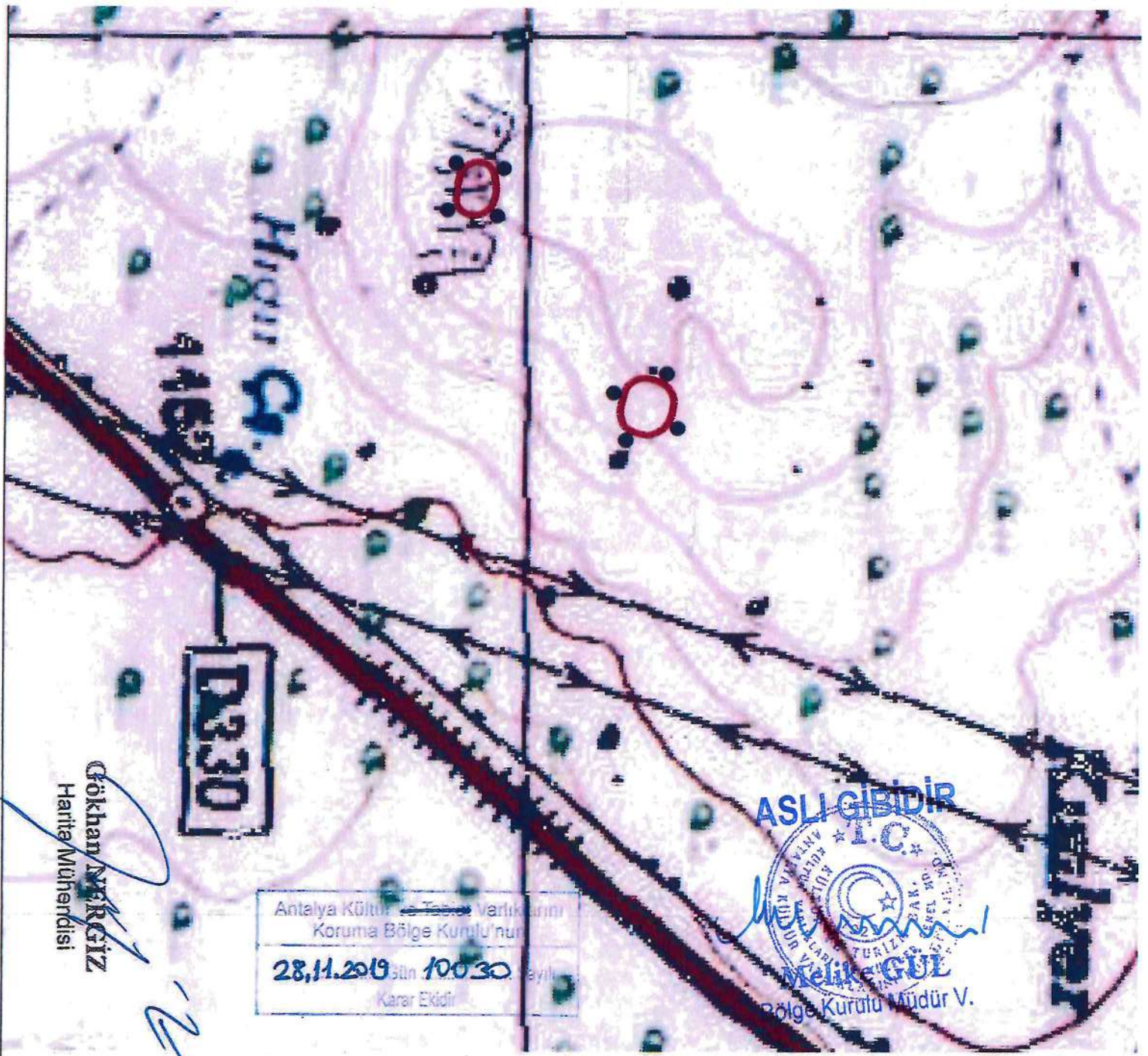

ASLI GIBIDIR
ANTALYA KÜLTÜR VARLIKLARINI KORUMA BÖLGE KURULU MÜDÜRLÜĞÜ
M. K. GÜL
Bölge Kurulu Müdürü V.

Antalya Kültür Varlıklarını Koruma Bölge Kurulu'nun
28.11.2019 gün 10030 sayılı
Kararı Ekidir

Gökhan NERGİZ
Harita Mühendisi

BURDUR İLİ, TEFENNİ LİCESİ, YUVALAK KOYU
1. DEREĞE ARKEOLOJİK SİT ALANI SINIRI
PAFTA NO: N23-B4
U.T.M. 6 DATUM: ED50 D.O.M:27
ÖLÇEK: 1/10000

Nokta No	Y	X
1AR1	745352,326	4129105,820
1AR2	745351,759	4129101,098
1AR3	745351,182	4129111,111
1AR4	745351,152	4129098,239
1AR5	745350,025	4129094,428
1AR6	745348,383	4129116,344
1AR7	745348,456	4129050,813
1AR8	745346,289	4129120,107
1AR9	745346,188	4129087,044
1AR10	745344,045	4129082,887
1AR11	745341,012	4129124,128
1AR12	745340,897	4129128,582
1AR13	745338,605	4129128,582
1AR14	745333,478	4129081,333
1AR15	745328,838	4129128,044
1AR16	745328,182	4129082,003
1AR17	745326,182	4129128,786
1AR18	745318,461	4129128,044
1AR19	745316,060	4129085,108
1AR20	745312,941	4129128,292
1AR21	745310,510	4129087,131
1AR22	745308,148	4129122,012
1AR23	745308,054	4129088,514
1AR24	745308,032	4129091,681
1AR25	745305,856	4129116,556
1AR26	745304,082	4129085,581
1AR27	745303,505	4129109,519
1AR28	745302,899	4129098,181
1AR29	745302,666	4129105,403
1AR30	745302,494	4129101,388
1AR2/1	745180,802	4128950,780
1AR2/2	745180,528	4128954,528
1AR2/3	745180,308	4128947,914
1AR2/4	745180,720	4128957,836
1AR2/5	745180,500	4128946,195
1AR2/6	745180,177	4128942,843
1AR2/7	745180,883	4128961,383
1AR2/8	745180,560	4128940,345
1AR2/9	745180,825	4128963,882
1AR2/10	745180,017	4128938,854
1AR2/11	745182,812	4128968,948
1AR2/12	745182,591	4128938,890
1AR2/13	745149,431	4128938,082
1AR2/14	745149,284	4128968,006
1AR2/15	745145,883	4128938,082
1AR2/16	745144,801	4128970,329
1AR2/17	745140,171	4128971,138
1AR2/18	745135,321	4128971,138
1AR2/19	745133,263	4128937,825
1AR2/20	745130,103	4128970,823
1AR2/21	745127,384	4128970,329
1AR2/22	745126,840	4128938,085
1AR2/23	745123,288	4128968,090
1AR2/24	745122,388	4128940,345
1AR2/25	745119,573	4128943,094
1AR2/26	745119,079	4128968,875
1AR2/27	745117,095	4128945,582
1AR2/28	745116,580	4128945,788
1AR2/29	745116,184	4128945,531
1AR2/30	745115,037	4128950,775
1AR2/31	745114,165	4128956,894
1AR2/32	745113,935	4128952,985

Antalya Kültür Varlıklarını Koruma Bölge Kurulu Müdürlüğü
26-11-2019 No: 521918
Tarih

UYGUN BULUNDU

Handwritten signatures and notes:
S. K. Güler
K. K. Güler
K. K. Güler