

T.C.
KÜLTÜR VE TURİZM BAKANLIĞI
ANTALYA KÜLTÜR VARLIKLARINI KORUMA BÖLGE KURULU
KARAR

Toplantı Tarihi ve No.: 28.11.2019/274
Karar Tarihi ve No. : 28.11.2019/10036

Toplantı Yeri
ANTALYA

Burdur İli, Bucak İlçesi, Ürkütlü Köyü, Derbent Mevkiinde, Burdur Müze Müdürlüğü uzmanlarınca yerinde yapılan incelemede tespit edilen Pazaryeri Höyüğü'nün tescil edilmesi önerisine ilişkin Burdur Valiliği İl Kültür ve Turizm Müdürlüğü'nün 07.11.2019 tarih ve E.919543 sayılı yazısı, Antalya Kültür Varlıklarını Koruma Bölge Kurulu Müdürlüğü uzmanının 18.11.2019 tarihli raporu okundu, ekleri ve dosyası incelendi, yapılan görüşmeler sonucunda;

Burdur İli, Bucak İlçesi, Ürkütlü Köyü, Derbent Mevkiinde, Burdur Müze Müdürlüğü uzmanlarınca yerinde yapılan incelemede tespit edilen Pazaryeri Höyüğü'nün, 2863 sayılı Yasanın 3. ve 6. maddeleri kapsamında kaldığı Kurulumuza sunulan bilgi ve belgelerden anlaşıldığından, aynı Yasanın 7. maddesi uyarınca, sınırı kararımız eki 1/10000 ölçekli kadastral haritada gösterildiği şekilde I. Derece Arkeolojik Sit Alanı olarak tescil edilmesine,

Sit alanı içerisinde Koruma Yüksek Kurulu İlke Kararlarının geçerli olduğuna, alanda Müze Müdürlüğü uzmanlarınca tespit edilen kaçak kazı çukuruna ilişkin suç duyurusunda bulunulmadığı anlaşıldığından, kaçak kazı yapanlar hakkında 2863 sayılı Yasa gereğince suç duyurusunda bulunulmasına, tekrar kaçak kazı yapılmasının önlenmesi ve can ve mal güvenliğinin sağlanması amacıyla mahalli kolluk kuvvetleri ile ilgili kurumlarca gerekli önlemlerin alınmasına karar verildi.



BAŞKAN

Prof.Dr. Osman ERAVŞAR
İMZA

BAŞKAN YARDIMCISI

Prof.Dr. Ziya GENÇEL
İMZA

Üye

Prof.Dr. H.Sabri ALANYALI
İMZA

Üye

Prof.Dr. İlhan ÜZÜLMEZ
İMZA

Üye

Bekir Cenap ALTIPARMAK
İMZA

Üye

Osman ÇETİN
Burdur Valilik Tem.
İMZA

Üye

Murat KALEAĞASIOĞLU
Burdur Müze Md.
İMZA

Üye

BURDUR İLİ, BUCAK İLÇESİ, ÜRKÜTLÜ KÖYÜ
PAZARYERİ HÖYÜK

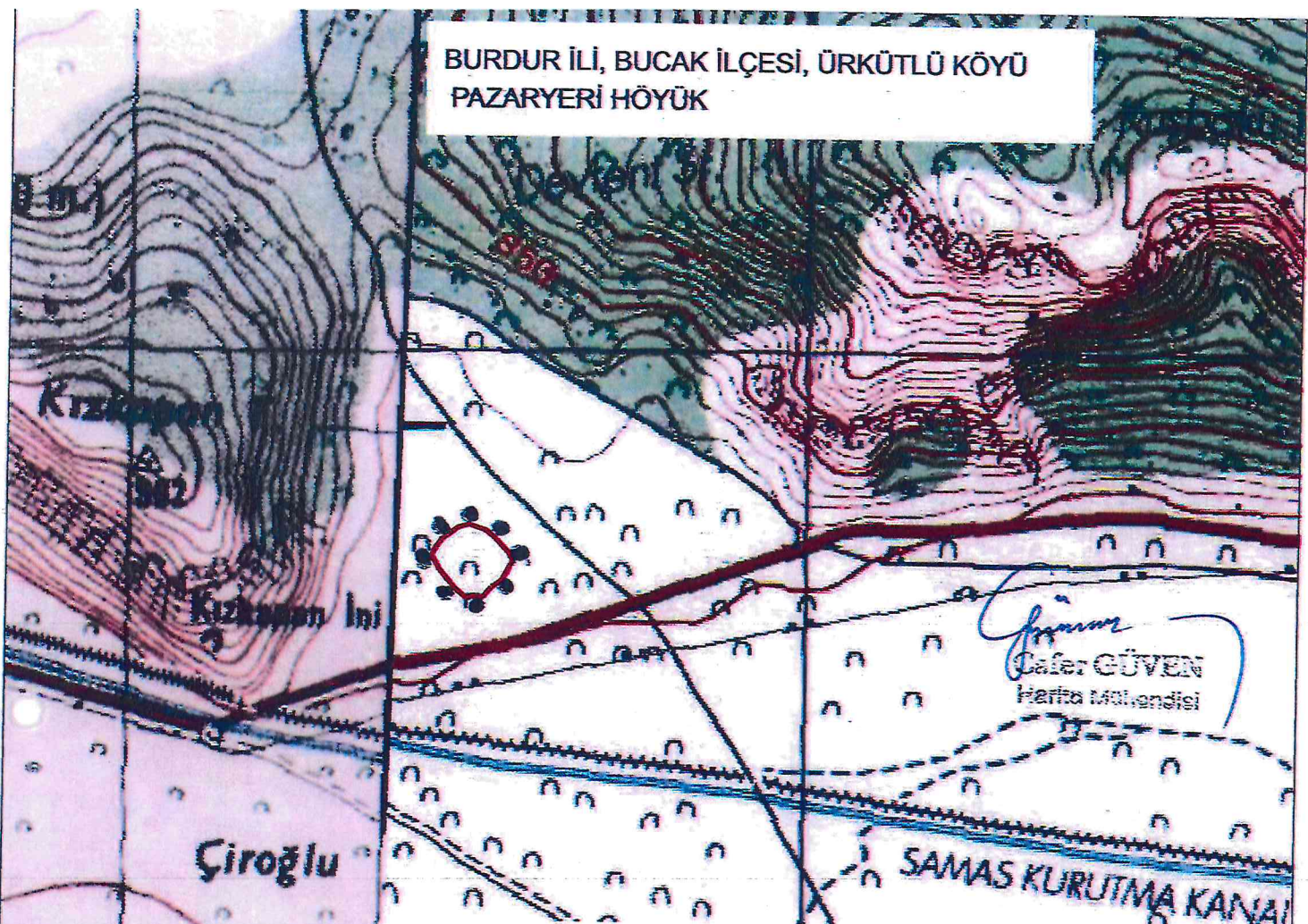

G Ö S T E R İ M

●●●●● I. DERECE ARKEOLOJİK SİT ALANI SINIRI

PAFTA NO: N24-b3

ÖLÇEK: 1/10000

Projeksiyon: UTM, Datum:ED-50

Dilim Genişliği: 6, DOM: 33 (Zone No:36)

Nokta No	Y	X
ARKSİT/1	267498.000	4133634.000
ARKSİT/2	267482.000	4133648.000
ARKSİT/3	267458.000	4133677.000
ARKSİT/4	267446.000	4133699.000
ARKSİT/5	267452.000	4133711.000
ARKSİT/6	267463.000	4133726.000
ARKSİT/7	267487.000	4133743.000
ARKSİT/8	267504.000	4133748.000
ARKSİT/9	267531.000	4133739.000
ARKSİT/10	267544.000	4133729.000
ARKSİT/11	267567.000	4133704.000
ARKSİT/12	267572.000	4133691.000
ARKSİT/13	267564.000	4133674.000
ARKSİT/14	267556.000	4133660.000
ARKSİT/15	267541.000	4133650.000
ARKSİT/16	267529.000	4133636.000

Yorgunluk
ASLI GIBIDIR

Melike GÜL
Bölge Kurulu Müdür V.

UYGUN BULUNDU

Yapıtın İmaratına İlişkin Harita Mühendisi
Cafer GÜVEN