

T.C.
KÜLTÜR VE TURİZM BAKANLIĞI
ANTALYA KÜLTÜR VARLIKLARINI KORUMA BÖLGE KURULU
KARAR

Toplantı Tarihi ve No.: 28.11.2019/274
Karar Tarihi ve No. : 28.11.2019/10046

Toplantı Yeri
ANTALYA

Isparta İli, Yalvaç İlçesi, Sağır Köyü, Aktoprak Mevkiinde, Müze Müdürlüğü uzmanlarınca tespit edilen Antik döneme ait taş ocağı alanının tescil edilmesi önerisine ilişkin Isparta Valiliği İl Kültür ve Turizm Müdürlüğü'nün 13.11.2019 tarih ve 169.99-E.935471 sayılı yazısı, Antalya Kültür Varlıklarını Koruma Bölge Kurulu Müdürlüğü uzmanının 25.11.2019 tarihli raporu okundu, ekleri ve dosyası incelendi, yapılan görüşmeler sonucunda;

Isparta İli, Yalvaç İlçesi, Sağır Köyü, Aktoprak Mevkiinde, Müze Müdürlüğü uzmanlarınca tespit edilen antik dönem taş ocağı alanının 2863 sayılı yasanın 3. ve 6. maddeleri kapsamında kaldığı Kurulumuza sunulan bilgi ve belgelerden anlaşıldığından, I. Derece Arkeolojik Sit Alanı olarak tescil edilmesine,

Sit sınırının kararımız eki 1/1000 ölçekli haritada gösterildiği şekilde belirlenmesine, sit alanında Koruma Yüksek Kurulu ilke kararlarının geçerli olduğuna, kaçak kazı yapılmasının önlenmesi ile can ve mal güvenliğinin sağlanması amacıyla mahalli kolluk kuvvetleri ve ilgili kurumlarca gerekli önlemlerin alınması gerektiğine karar verildi.

ASLI GİBİDİR

Melike GÜL
Bölge Kurulu Müdür V.

BAŞKAN

Prof.Dr. Osman ERAVŞAR
İMZA

BAŞKAN YARDIMCISI

Prof.Dr. Ziya GENÇEL
İMZA

Üye

Prof.Dr. H.Sabri ALANYALI
İMZA

Üye

Prof.Dr. İlhan ÜZÜLMEZ
İMZA

Üye

Bekir Cenap ALTIPARMAK
İMZA

Üye

Mehmet UÇAN
Isparta Valilik Tem.
İMZA

Üye

Senem SELÇUK
Yalvaç Müze Md.V.
İMZA

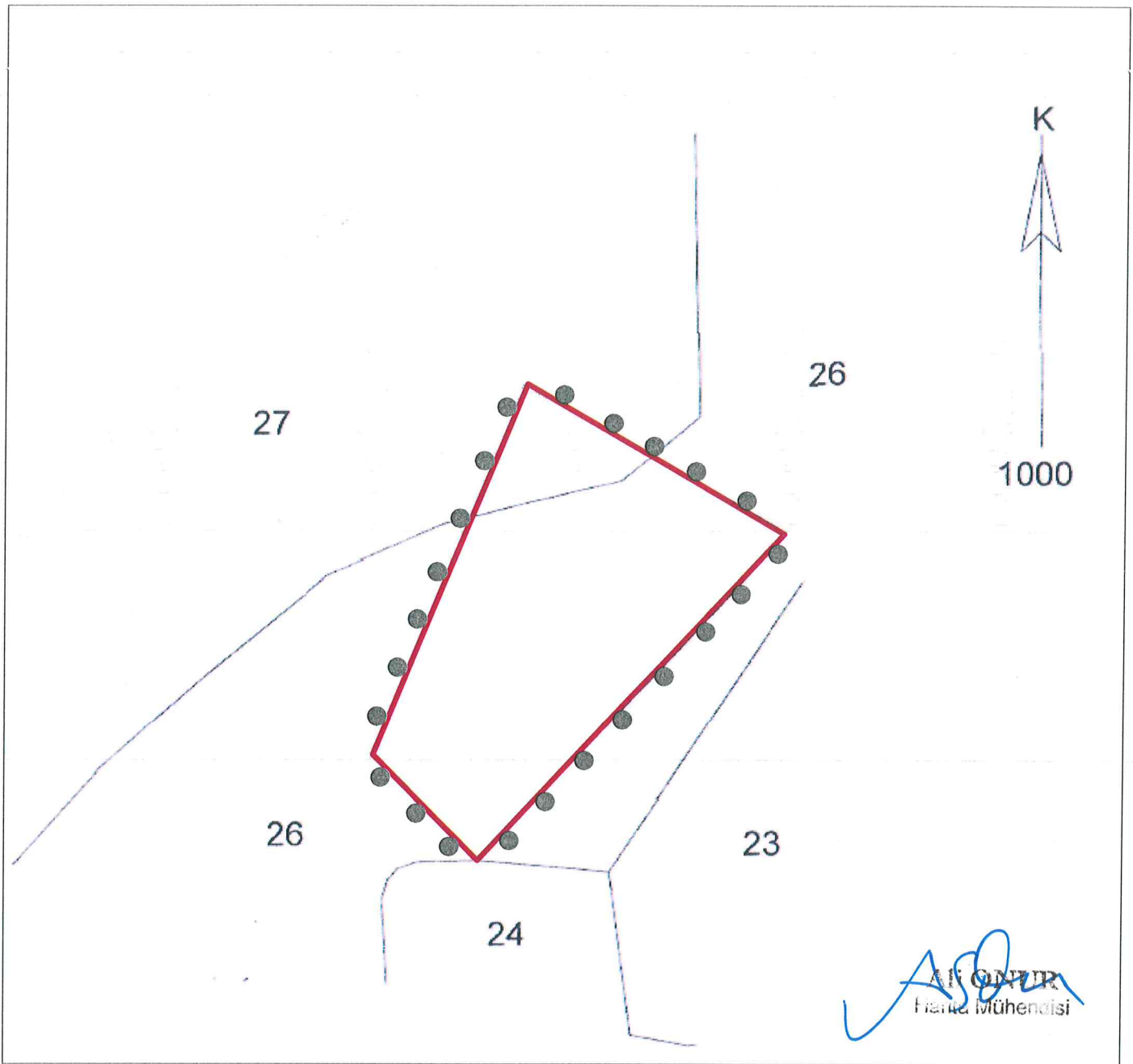

Üye

Yaşar Ramazan KARTAL
Isparta Orman Tem.
İMZA



ANTALYA İLİ, YALVAÇ İLÇESİ SAĞIR MAHALLESİ		
I.DERECE ARKEOLOJİK SİT ALANI SINIR KOORDİNATLARI UTM 3 DERECE, ED-50, DOM:30		
NoktaNo	Y	X
1ARKSİT/1	587474.090	4255564.800
1ARKSİT/2	587499.130	4255625.590
1ARKSİT/3	587540.960	4255600.950
1ARKSİT/4	587491.300	4255547.410
G Ö S T E R İ M		
 I.DERECE ARKEOLOJİK SİT ALANI SINIRI ÖLÇEK : 1 / 1000		





Antalya Kültür Varlıklarını
 Koruma Bölge Kurulu'nun
 28.11.2019 tarihli 10046 sayılı
 Karar Ekidir.