

T.C.
KÜLTÜR VE TURİZM BAKANLIĞI
EDİRNE KÜLTÜR VARLIKLARINI
KORUMA BÖLGE KURULU
K A R A R

Toplantı Tarihi ve No : 29.11.2022 - 412
Karar Tarihi ve No : 29.11.2022 - 8907

Toplantı Yeri
EDİRNE

Tekirdağ İli, Hayrabolu İlçesi, Örey Mahallesi, 112 ada, 70 parselde yer alan, sit alanı dışında kalan, tapu kaydında mülkiyet bilgisi "Davalık" olarak belirtilen, "Tarla" vasıflı taşınmaz üzerinde yer alan Kuşhöyük Tümülüsü, Müdürlüğümüz uzmanlarınca 06.09.2022 tarihinde tespit edilmiş olup, tescil işlemlerine yönelik Kurum görüşlerinin belirtildiği Karayolları 1. Bölge Müdürlüğünün 16.09.2022 tarih ve 935508 sayılı yazısı, Tekirdağ Çevre ve Şehircilik İl Müdürlüğünün 20.09.2022 tarih ve 4591479 sayılı yazısı, Tekirdağ İl Tarım ve Orman Müdürlüğünün 20.09.2022 tarih ve 7035900 sayılı yazısı Tekirdağ Büyükşehir Belediyesi İmar ve Şehircilik Kültür Varlıkları Şube Müdürlüğünün 16.09.2022 tarih ve 935508 sayılı yazısı, tescil edilmesine yönelik hazırlanan 29.11.2022 tarih ve 1744786 sayılı uzman raporu okundu, dosyası incelendi. Yapılan görüşmeler sonucunda;

Tekirdağ İli, Hayrabolu İlçesi, Örey Mahallesi, 112 ada, 70 parselde yer alan, sit alanı dışında kalan, tapu kaydında mülkiyet bilgisi "Davalık" olarak belirtilen, "Tarla" vasıflı taşınmaz üzerinde yer alan Kuşhöyük Tümülüsünün;

*2863 sayılı Kanunun 6 ncı maddesi kapsamına giren özellikler taşınması nedeniyle Korunması Gerekli Taşınmaz Kültür Varlıklarının ve Sitlerin Tespit ve Tescili Hakkında Yönetmeliğin 3 üncü ve 4 üncü maddeleri doğrultusunda, ekli 1/2000 ölçekli haritada belirlenen koordinatlı sınırlar itibariyle I. derece arkeolojik sit alanı olarak tescil edilmesine, tescil fişinin ve paftasının uygun olduğuna,

*Taşınmazın tapu kütüğünün beyanlar hanesine, İlgili Tapu Müdürlüğünce, ekli paftaya göre, bir kısmının I. derece arkeolojik sit alanında kaldığına dair şerh düşülmesine,

* Taşınmazlarda koruma amaçlı imar planı yapılıncaya kadar Koruma Yüksek Kurulunun 05.11.1999 tarihli ve 658 sayılı ilke kararında yer alan I. derece arkeolojik sit alanı hükümlerinin geçiş dönemi koruma esasları ve kullanma koşulları olarak belirlenmesine,
karar verildi.

ASLI GİBİDİR

AVRUPA KONSEYİ	KÜLTÜREL VARLIKLARI KORUMA ENVANTERİ K.V.K.E		SİT	ENVANTER NO :
TÜRKİYE				HARİTANO:
İLİ : TEKİRDAĞ	İLÇESİ : HAYRABOLU	MAHALLE KÖY: ÖREY VEYA MEVKİ :	KADASTRO: PAFTA: ADA:112 PARSEL70:	
ADI: Kuşhöyük Tümülüsü	TÜRÜ: Tümülüs	DÖNEM: Erken Demir Çağı-M.S.3.yy.		

GENEL TANIMI:

Tümülüsler yığmatepeler şeklinde oluşturulmuş anıt mezar tepeleridir. Türkiye'deki Tümülüs tipinin yaygın olduğu yerlerden birisi Trakya'dır. En çok bilinen biçim konik olmak üzere, küre, yarımküre, biçimsiz tümsekler gibi çeşitli tipleri bulunmaktadır. Tümülüsler mezar tipine göre; platformlar, çukurlular, mezarodalılar, lahitliler ve basit mezar olmak üzere beş ayrı grupta incelenebilir. Nadiren tek, çoğunlukla gruplar halinde bulunurlar.

KÜLTÜR VE TURİZM BAKANLIĞI
EDİRNE KÜLTÜR VARLIKLARINI
KORUMA BÖLGE KURULU

ŞİMDİKİ TEHLİKELER:

Tarımsal Faaliyetler ve Defnecilik

ŞİMDİKİ DURUMU:

"Tarla" vasıflı taşınmaz üzerinde yer almakta olup, tarımsal faaliyetler sonucu yüksekliğini koruyamamış ve yassılaştırmış durumdadır.

SİT POTANSİYELİ:

1. Derece Arkeolojik Sit Alanı

KORUMA DERECESİ:

1. Derece Arkeolojik Sit Alanı

UYGUNDUR

ŞİMDİKİ KORUMA:

1. Derece Arkeolojik sit alanı

ÖNERİLEN KORUMA:

"1. Derece Arkeolojik Sit Alanı" olarak tesciledilmesi ve koruma sınırının belirlenmesi. Bölgedeki güvenlik birimleri tarafından izlenmesi. Defnecilik faaliyetlerinin önüne geçilmesi.

GÖZLEMLER:

Örey Mahallesi yerleşik alan sınırına yaklaşık olarak 500 m uzaklıkta olup, güneydoğu istikametinde yer almaktadır. Tümülüsün çapı yaklaşık olarak 35 m olup, yüksekliği 2-3 metredir. Tarım arazisi üzerinde yer alan Tümülüsün üzeri sürülmüş durumdadır. Mevsimlik tarım yapıldığı, tümülüsün tarlanın sürülmesinden kaynaklı olarak yassılaştırmış olduğu görülmüştür

VAZİYET PLANI

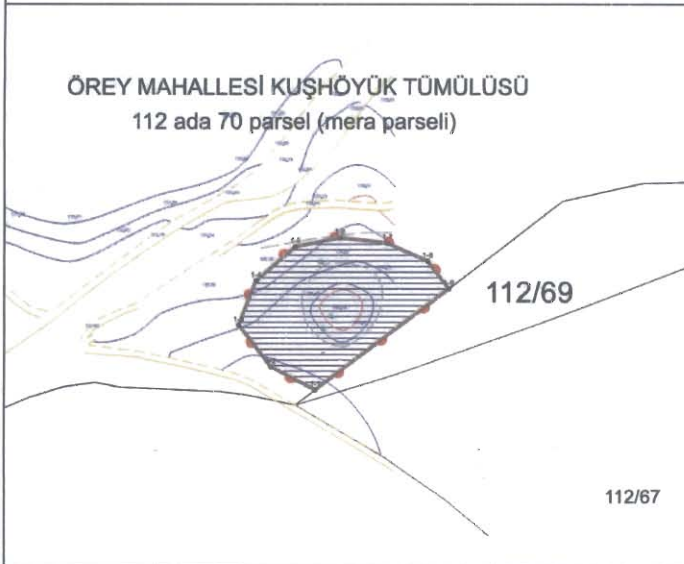

FOTOĞRAF



KOORDİNATLAR :

HAZIRLAYANLAR : Selin KAHRAMAN
Hakan ERDEN
Figen BAYRAKTAR

Sanaat Tanıhçisi
Harita Mühendisi
Arkeolog

Selin KaHRaman
Hakan Erden
Figen Bayraktar

FOTOĞRAF ÇEKİM TARİHİ :06.09.2022

EKLER:

RAPOR

FOTOĞRAF

HARİTA

KROKİ

KONTROL EDEN:
Yusuf SAMILOĞLU
Müdür

KURUL ONAYI:

YAYINDIZINI

E.K.V.K. Kurulunun 29.11.2022

Tarih ve 8907 sayılı karar ekidir.

REVİZYON:

KURUL KARARLARI:

Selin KaHRaman
Hakan Erden
Figen Bayraktar
Yusuf Samiloğlu
Müdür

112/70

112/8

112/7

YATIRIM VE TURİZM BAKANLIĞI
EDİRNE KÜLTÜR VARLIKLARINI
KORUMA BÖLGE KURULU

ÖREY MAHALLESİ KUŞHÖYÜK TÜMÜLÜSÜ
112 ada 70 parsel (mera parseli)

112/69

UYGUNDUR

112/67

Yusuf ŞAMİLOĞLU
Müdür

112/66

102/50

102/51

E.K.V.K. Kurulunun 29.11.2022
Tarih ve 8907 sayılı karar ekidir.

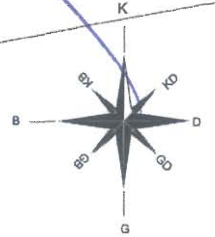

1/2000 ÖLÇEK
F18-D1(1/25000)

TEKİRDAĞ İLİ HAYRABOLU İLÇESİ ÖREY MAH.

112 ADA 70 PARSEL KUŞHÖYÜK TÜMÜLÜSÜ 1. DERECE ARK.SİT ALANI

1.DERECE ARK.SİT ALANI KOORDİNATLARI

Nokta No	Y	X
1-1	501,019.810	4,556,850.143
1-2	501,003.431	4,556,858.666
1-3	500,991.520	4,556,874.488
1-4	500,997.991	4,556,890.808
1-5	501,012.599	4,556,903.354
1-6	501,029.026	4,556,906.554
1-7	501,046.519	4,556,904.634
1-8	501,061.452	4,556,898.021
1-9	501,069.196	4,556,887.889

UTM ITRF96 DATUM 3 DERECELİK

-GÖSTERİM-

	1. DERECE ARK.SİT ALANI_HAT
	KADASTRAL_HAT
	TESCİLLİ ALAN