

T.C.
KÜLTÜR VE TURİZM BAKANLIĞI
SAMSUN KÜLTÜR VARLIKLARINI KORUMA BÖLGE KURULU
KARAR

Toplantı Tarihi ve No :01.12.2022-371
Karar Tarihi ve No :01.12.2022-8938

Toplantı Yeri: SAMSUN

Amasya ili, Merkez, Gökmedrese Mahallesi, Hacılar Meydanı Mevkii, İmam Hatip Lisesi karşısında, herhangi bir sit alanında bulunmayan, ancak Gökmedrese Mahallesi, 588 ada, 2 ve 80 parsellerde Samsun Kültür Varlıklarını Koruma Bölge Kurulu'nun 21.12.2013 gün ve 1513 sayılı kararı ile tescilli Roma dönemi askeri yapı kalıntısı ve tonoz örtülü anıtsal mezar yapısına cephe verir konumda bulunan, devlet karayolu kenarındaki, özel mülkiyete ait, 1620 ada, 10 parselde, temel hafriyatı sırasında ortaya çıkan kalıntıların mahiyetlerinin ve kesit içinde devam edip etmediklerinin anlaşılabilmesi için kazı yapılmasına dair Samsun Kültür Varlıklarını Koruma Bölge Kurulunun 25.08.2022 gün ve 8680 sayılı kararı, söz konusu kurul kararı gereği yapılan kazı çalışmalarına ait Müze raporu ve belgelerin gönderildiği Amasya İl Kültür ve Turizm Müdürlüğü'nün 16.11.2022 gün ve 3153533 sayılı yazısı, kurum görüşlerinin iletildiği Amasya Çevre, Şehircilik ve İklim Değişikliği İl Müdürlüğü'nün 19.07.2022 gün ve 4114924 sayılı, Maden ve Petrol İşleri Genel Müdürlüğü'nün 21.07.2022 gün ve 2022233071 sayılı, Karayolları 7. Bölge Müdürlüğü'nün 22.07.2022 gün ve 882673 sayılı, Amasya Belediye Başkanlığının 25.11.2022 gün ve 452 sayılı yazıları, Samsun Kültür Varlıklarını Koruma Bölge Kurulunun 21.12.2013 gün ve 1513 sayılı kararı, konuya ait Samsun Kültür Varlıklarını Koruma Bölge Kurulu Müdürlüğü uzmanının 28.11.2022 gün ve 1742896 sayılı dosya inceleme raporu okundu, ekleri ve ilgili dosyası incelendi, yapılan görüşmeler sonunda;

Amasya ili, Merkez, Gökmedrese Mahallesi, Hacılar Meydanı Mevkii, İmam Hatip Lisesi karşısında, herhangi bir sit alanında bulunmayan, ancak Gökmedrese Mahallesi, 588 ada, 2 ve 80 parsellerde Samsun Kültür Varlıklarını Koruma Bölge Kurulu'nun 21.12.2013 gün ve 1513 sayılı kararı ile tescilli Roma dönemi askeri yapı kalıntısı ve tonoz örtülü anıtsal mezar yapısına cephe verir konumda bulunan, devlet karayolu kenarındaki, özel mülkiyete ait, 1620 ada, 10 parselde, temel hafriyatı sırasında yol cephesindeki kesitte ortaya çıkan moloz taş ve harç örgülü Roma dönemi duvar ile Helenistik ve Roma dönemi 3 adet mezara ait kalıntıların 2863 sayılı yasa kapsamında korunması gerekli taşınmaz kültür varlığı olarak tescil edilmesine, koruma grubunun -1- olarak belirlenmesine, koruma alanı sınırlarının ekli 1/2000 ölçekli haritada işaretlendiği şekilde ve belirtilen koordinatlar doğrultusunda kabul edilmesine, ekteki tescil fişinin uygun olduğuna, 1620 ada, 10 parselin tapu kaydına "1. grup korunması gerekli taşınmaz kültür varlığı" olduğuna dair şerh konulmasına ve şerh konulduğuna dair belgelerin Samsun Kültür Varlıklarını Koruma Bölge Kurulu Müdürlüğüne iletilmesine,

1620 ada, 20 parseldeki tescilli duvar ve mezar kalıntıları ön bahçe çekme mesafesi içinde kaldığından mevcut imar durumuna göre yapılaşmaya gidilebileceğine, yeni yapılanma projesinin ve tescilli duvar ve mezarlara ait rölövesinin hazırlanarak kurulumuza sunulmasına, tescilli kalıntılar yapılacak binaya 1.92 m. mesafede, 2. bodrum kat seviyesinde, toprak dolgu kesitinde kaldığından Müze Müdürlüğü denetiminde tekniğine uygun olarak toprakla doldurularak kapatılmasının uygun olduğuna karar verildi.

ASLI GİBİDİR

AVRUPA KONSEYİ	KÜLTÜREL VARLIKLARI KORUMA EVANJERİ	K.V.K.E.	ANIT	ENVANTER NO:
TÜRKİYE	KÜLTÜR VARLIKLARI VE MUZELER GENEL MÜDÜRLÜĞÜ			HARİTA NO
İL: AMASYA	İLÇESİ MERKEZ	MAHALLE KÖY VEYA MEVKİİ	Gökmedrese Mah. Hacılar Meydanı Mevkii	KORUMA DERJESİ
SOKAK VE KAPI NO		KADASTRO		ANITSAL
ADI: ROMA GÖNEMİ DUVAR VE MEZARLAR	YAPTIRAN	PATTA	ADA 1620 PARSEL 10	CEVRESSEL
	YAPIM TARİHİ	YAPAN	MINARİ ÇAĞ [USLUP]	Cevreye Aykırı
		KITABE VAR	VAZİFYE	Roma Dönemi

Amasya ili, Merkez, Gökmedrese Mahallesi, Hacılar Meydanı Mevkii, özel mülkiyete ait 1620 ada, 10 parselde yer almaktadır

KORUMA DURUMU	A İYİ	TAŞIYICI YAP	A DİŞ YAP	A LİST	A İÇ YAP	A SİZLEM ELEMENLARI	A RUTUBET	A YOK İZİ VAR
	B ORTA		K	K YAP	X	B	B	F
	X FENA		C	C	C	C	C	C



GÖZLEMLER	01.12.2022	8938
-----------	------------	------

BUGÜNKÜ SAHİBİ	BAZIMINDAN SORUMLU OLMASI GEREKEN KURULUŞ
----------------	---

Temel hafriyatı sırasında ortaya çıkan kalıntılara ilişkin kurul kararı gereği yapılan kazı çalışmaları sonucunda, moloz taş ve kireç-kum karışımı harçla yapılan, 3,78 cm uzunluk, 1,30 cm yükseklik ve en fazla 73 cm kalınlıkta Roma dönemi bir duvar kalıntısı ile duvarın 5 m. kuzeyinde kesme taştan yapılmış 1 nolu mezar, duvarın kuzey ucunda pışmış toprak levhalardan yapılmış ve çökmüş olan 2 nolu mezar ve duvarın arkasına bitişik olarak, yine pışmış toprak levhalardan yapılmış 3 nolu mezar açığa çıkarılmıştır. Helenistik döneme ait 1 nolu mezar içerisinde ikinci kullanıma ait, parçalanmış halde Roma dönemi pışmış toprak lahit ele geçmiştir. 2 ve 3 nolu pışmış toprak mezarlar da Roma dönemine aittir. Müze raporunda tahrifli olan ve etrafında mezarlar bulunan duvarın büyük bir mezar yapısının parçası veya istinat duvarı olabileceği, bu duvar ve mezarların Helenistik ve Roma dönemlerine ait bir nekropolün günümüze ulaşmış bölümü olduğu belirtilmiştir.

YAYIN DİZİNİ	ASLI GİBİDİR	EXLER	TEKNİK BİLGİLER	SU	ELEKTRİK	ISITMA	KANALİZASYON
	İbrahim KARABİÇAK	FOTOĞRAF	ORJİNAL KULLANIMI				Kaya Mezarı
	Müdür V.	RÖLÖVE PROJESİ	BUGÜNKÜ KULLANIMI				
		RESTORASYON PROJESİ	ÖNERİLEN KULLANIMI				
		HARİTA	HAZIRLAYANLAR				
		KITABE	İpek KARAMAN: Arkeolog				
		VAZİFYE	Kurtuluş ÖZÇELİK: Harita Müh.				
			KONTROL EDEN				
			Kurtuluş ÖZÇELİK: Müdür V.				
			KURUL ONAYI				
			KURUL ONAYI				

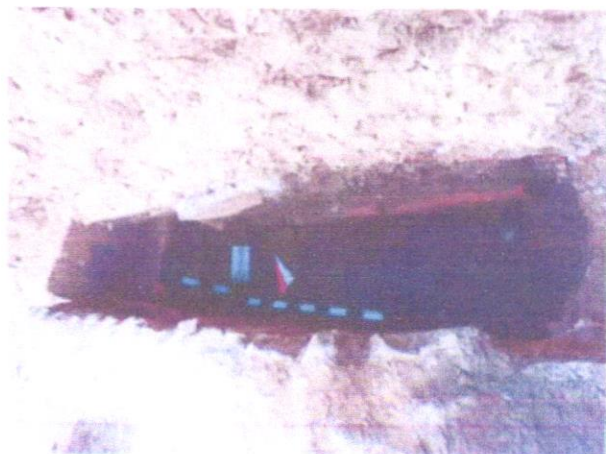
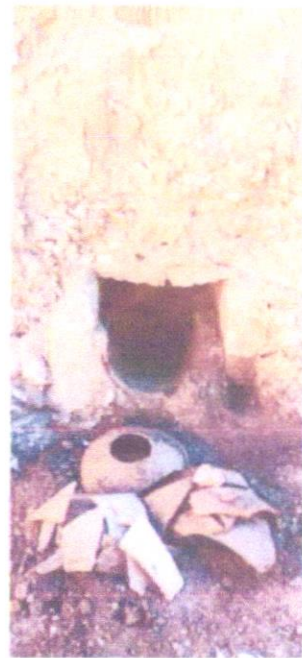
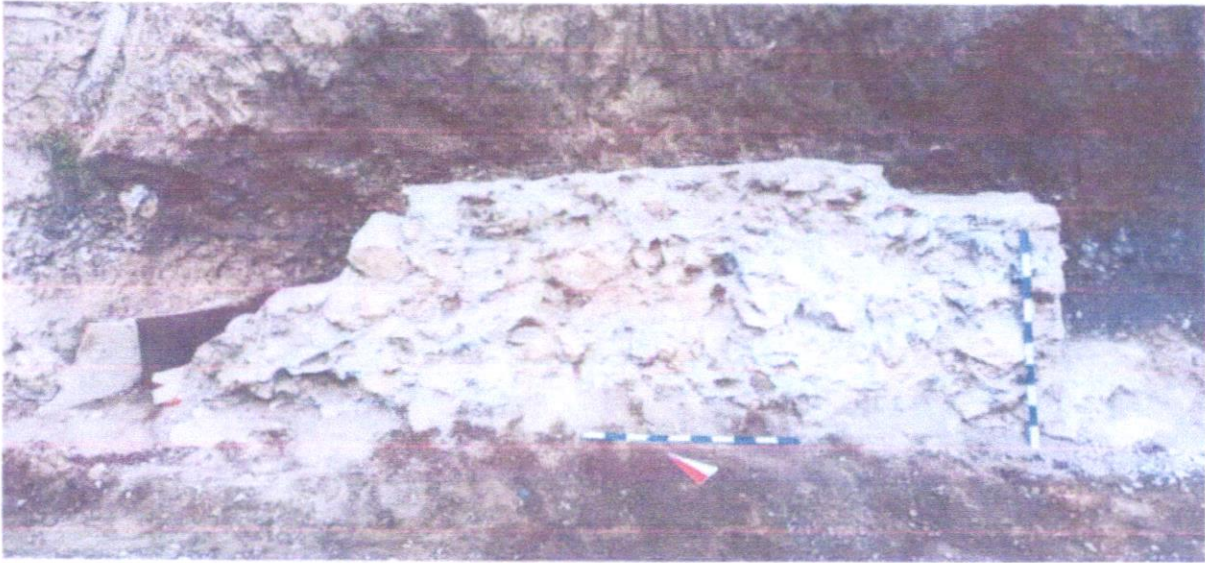

İLİ:AMASYA
İLÇESİ:MERKEZ
MAHALLESİ:GÖKMEDRESE
TÜRÜ:DUVAR KALINTISI/KORUMA ALANI
DOSYA NO:05-00/958

483700
1620/7

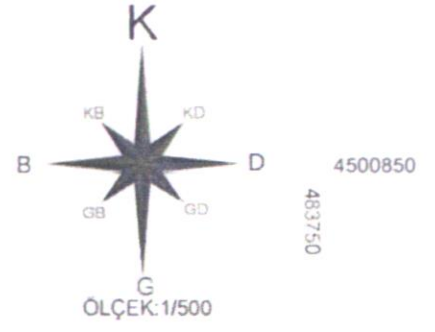

1620/12

1620/8

Nokta No	Y	X
1	483720 959	4500766 399
2	483720 467	4500761 622
3	483721 283	4500755 468
4	483707 736	4500773 768
5	483725 363	4500777 670
6	483728 804	4500745 540
7	483723 962	4500743 672
8	483712 166	4500738 980

D.G.:3
D.O.M.:36
DATUM:ITRF96

LEJANT
KADASTRO PARSELI
DUVAR KALINTISI

4500800

4500800

1620/9

1620/11

01.12.2022 8938

BAŞKAN
Prof. Dr. Cenan SANCAR
BAŞKAN YARDIMCISI
Prof. Dr. Ahmet Ali BAYILAN
ÜYE
Prof. Dr. Vedat KELEŞ
ÜYE
Doc. Dr. Cengiz TAVŞAN
ÜYE
Ufuk HOŞ
ÜYE
Belkis DÖNMEZ
ÜYE
Hakan KARADUMAN

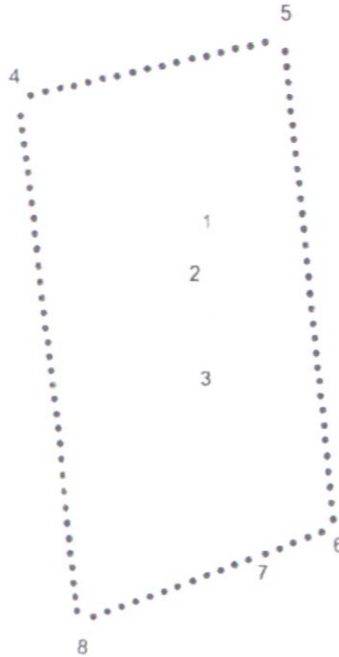

AMASYA - TOKAT

4500750

ASLI GIBİDİR

İbretin KARABİÇAK
Müdür V.