

T.C.
KÜLTÜR VE TURİZM BAKANLIĞI
ESKİŞEHİR KÜLTÜR VARLIKLARINI KORUMA BÖLGE KURULU

KARAR

Toplantı Tarih ve no: 23.12.2022 - 426
Karar Tarih ve no : 23.12.2022 - 11272

Toplantı Yeri
ESKİŞEHİR

Bilecik İli Pazaryeri İlçesi sınırları içerisinde yaptırılması planlanan ilave imar planı çalışmalarına esas olmak üzere 2863 sayılı Kanun kapsamında kurum görüşlerinin bildirilmesinin istendiği Pazaryeri Belediye Başkanlığının 17.08.2022 tarih, 14230 sayılı yazısı doğrultusunda Kurul Müdürlüğü uzmanlarınca yapılan inceleme sonucunda tespit edilen alanın Karadiken Mevkii-2 Arkeolojik Alanı adıyla III. (Üç) Derece Arkeolojik Sit olarak tesciline ilişkin hazırlanan belgelerin iletildiği Kurul Müdürlüğü uzmanlarının 02.11.2022 tarih, 1693619 sayılı yerinde inceleme raporu, kurum görüşlerinin ve kadastral verilerin istendiği Kurul Müdürlüğünün 02.11.2022 tarih, 3099854 sayılı yazısı; sit sınırlarının işaretlendiği kadastral krokinin iletildiği Bilecik Kadastro Müdürlüğünün 02.12.2022 tarih, 7046854 sayılı yazısı, kurum görüşlerinin iletildiği yazılar, 19.12.2022 tarih ve 1782452 sayılı dosya inceleme raporu, geçiş dönemi koruma esasları ve kullanma şartları okundu, öneri sit sınırı krokileri, tescil fişi, fotoğrafları ve dosyası incelendi, yapılan görüşmeler sonucunda;

Bilecik İli, Pazaryeri İlçesi, Çarşı Mahallesinde tespit edilen ve 2863 Kanun'un 6. Maddesi kapsamında korunması gerekli kültür varlıklarından olan alanın Karadiken Mevkii-2 Arkeolojik Alanı adıyla III. (Üç) Derece Arkeolojik Sit olarak tesciline, hazırlanan tescil fişi, koordinatlı sit sınırı krokisi, sit sınırlarının aktarıldığı kadastral kroki ve geçiş dönemi koruma esasları ve kullanma şartlarının uygun olduğuna, sit sınırları içerisinde 2863 sayılı Kanun ve ilgili mevzuat kapsamında gerekli izinler alınmadan herhangi bir fiziki ve inşai müdahalede bulunulmamasına karar verildi.

KARŞI OY GEREKÇEM

23.12.2022 -11272 sayılı kararla

Bilecik ili, Pazaryeri ilçesi, karşı mahallesinde tespit edilen ve 2863 kanununun 6.maddesi kapsamında korunması gerekli kültür varlıklarından olan alanın karakteri merkii-2 Arkeolojik alanı adıyla III (üç) Derece Arkeolojik sit olarak tesciklen;

ilçenizde mevcut bölgelerde tespit edilen mülkemenekih (lokale) olduğu gerekçesiyle karşı oy kullanıyorum
(insitu durumunda olması)

23.12.2022

Zekir TEKİR

Pazaryeri Belediye Başkanı



KOORDİNATLI ARKEOLOJİK SİT SINIRI KROKİSİ

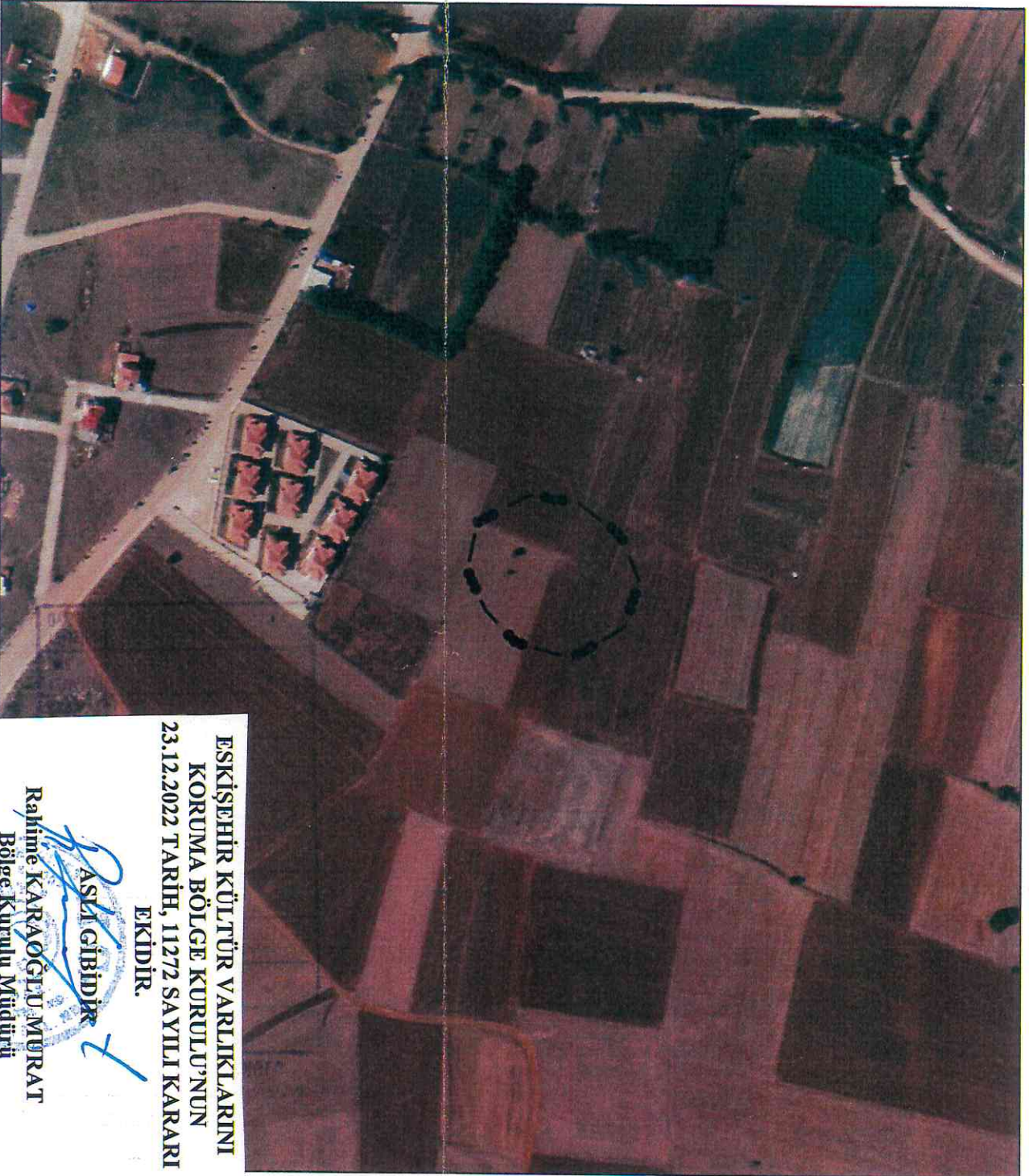

İl	: Bilecik
İlçe	: Pazaryeri
Mah.	: Çarşı
Pafta	: H23C3
Adı	: Karadiken Mevki-2
Tür/Derece	: Arkeolojik Alanı
Ölçek	: 1/Kroki
Ölçek	: III. (Üç) Derece Sit Sınırı

III. (Üç) Derece Sit Sınırı
Koordinat Listesi

ED50-6° DOM36		
Nokta No	Y	X
1	236185.878	4432646.901
2	236158.288	4432652.736
3	236142.196	4432682.505
4	236146.431	4432710.979
5	236165.378	4432735.953
6	236191.997	4432746.687
7	236218.812	4432737.631
8	236236.833	4432707.372
9	236227.882	4432675.099
10	236209.046	4432657.445

ED50-3° DOM30

ED50-3° DOM30		
Nokta No	Y	X
1	492287.910	4429846.966
2	492260.151	4429851.866
3	492243.074	4429881.063
4	492246.346	4429909.651
5	492264.434	4429935.237
6	492290.664	4429946.855
7	492317.757	4429938.712
8	492336.778	4429909.091
9	492328.922	4429876.549
10	492310.699	4429858.279

ESKİŞEHİR KÜLTÜR VARLIKLARINI
KORUMA BÖLGE KURULU'NUN
23.12.2022 TARİH, 11272 SAYILI KARARI
EKİDİR.

Rahime KARAOĞLU MURAT
Bölge Kurulu Müdürü

ASLI GIBİDİR

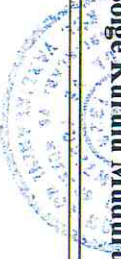

**BİLECİK İLİ PAZARYERİ İLÇESİ
ÇARŞI MAHALLESİ
KARADİKEN MEVKİİ-2 ARKEOLOJİK ALANI
III. (ÜÇ) DERECE ARKEOLOJİK SİTİ**

••••• III. (Üç) Derece Arkeolojik Sit Sınırı

84 ADA

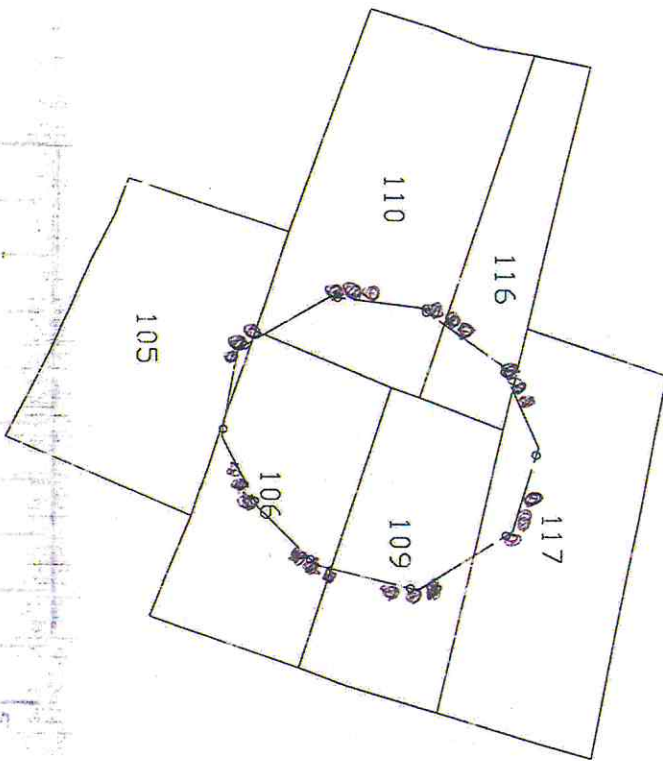

DAE	DAE	DAE	DAE	DAE	DAE	DAE	DAE	DAE	DAE	AKU	BYŞKYN	BYŞKYN
-----	-----	-----	-----	-----	-----	-----	-----	-----	-----	-----	--------	--------

KORUMA BÖLGE KURULU
EŞKİŞEHİR K

İL:BİLECİK
İLÇE:PAZARYERİ
MAHALLE:ÇARŞI
ADI:KARADİKEN MEVKİİ-2 ARKEOLOJİK ALAN
TÜR/DERECE:III/(ÜÇ) DERECE ARKEOLOJİK SİT

K
KROKİ

KADAŞTRO PARŞEİ
SİT ALANI SINIRI

**ESKİŞEHİR KÜLTÜR VARLIKLARINI
KORUMA BÖLGE KURULU'NUN
23.12.2022 TARİH, 11272 SAYILI KARARI
EKİDİR.**

ASİ GIBİDİR
Rahime KARAOĞLU MURAT
Bölge Kurulu Müdürü



AVRUPA KONSEYİ	KÜLTÜREL VARLIKLARI KORUMA ENVANTERİ K.V.K.E		SİT	ENVANTER NO:	
TÜRKİYE	ESKİŞEHİR KÜLTÜR VARLIKLARINI KORUMA BÖLGE KURULU			HARİTA NO:	
İli: Bilecik	İlçesi: Pazaryeri	Mahalle veya Köyü: Çarşı Mahallesi	Pafta:	Ada:	Parsel:

Adı: Karadiken Mevkii-2 Arkeolojik Alanı

Genel Tanım: Pazaryeri ilçesi Çarşı Mahallesinde ve yerleşim alanının kuzeyinde yer almaktadır. Söz konusu alanın yaklaşık 650 metre güneydoğusunda Karadiken Mevkii-1 Arkeolojik Alanı, 450 metre doğu-güneydoğu yönünde ise Mezarlık Arkası Mevkii Arkeolojik Alanı bulunmaktadır. Alan genel olarak doğu-batı doğrultulu hafif eğimli bir yamaç üzerinde yer almakta olup halen kullanılmakta olan tarım arazisi halindedir. Alanın yüzeyinde Doğu Roma- Osmanlı dönemlerine tarihlenebilecek yoğun miktarda pışmiş toprak tuğla ve günlük kullanım kabı parçaları gözlenmektedir.

Koruma Şimdiki Tehlikeler: İnsan kaynaklı ve doğal tahribat.

Şimdiki Durum:

Koruma Derecesi: III. (Üç) Derece Arkeolojik Sit

Sit Potansiyeli: Yüzey araştırması yapılabilir.

HAZIRLAYANLAR: TARİH: 02.11.2022

Onur YILDIRIM
Arkeolog

Onur Yıldırım

Şimdiki Koruma: Herhangi bir koruma yoktur.

Aleyna SAĞIR
Şehir Plancısı

Aleyna Sağır

Önerilen Koruma: Tescilinden sonra İlçe Jandarma Komutanlığına ve belediyesine bilgilendirme yapılması.

KONTROL EDEN: TARİH: 02.11.2022

Rahime KARAOĞLU MURAT
Koruma Bölge
Kurulu Müdürü V.

Rahime Karaoğlu Murat

**ESKİŞEHİR KÜLTÜR VARLIKLARINI
KORUMA BÖLGE KURULU'NUN
23.12.2022 TARİH, 11272 SAYILI KARARI
EKİDİR.**

KURUL KARARLARI:

Yayın Dizisi: -

Gözlemler:

ASLI GİBİDİR

**Rahime KARAOĞLU MURAT
Bölge Kurulu Müdürü**



Koordinatlar	Alan No	Alan Adı
42°10'15"K	4420101	4420101
42°10'15"K	4420102	4420102
42°10'15"K	4420103	4420103
42°10'15"K	4420104	4420104
42°10'15"K	4420105	4420105
42°10'15"K	4420106	4420106
42°10'15"K	4420107	4420107
42°10'15"K	4420108	4420108
42°10'15"K	4420109	4420109
42°10'15"K	4420110	4420110
42°10'15"K	4420111	4420111
42°10'15"K	4420112	4420112
42°10'15"K	4420113	4420113
42°10'15"K	4420114	4420114
42°10'15"K	4420115	4420115
42°10'15"K	4420116	4420116
42°10'15"K	4420117	4420117
42°10'15"K	4420118	4420118
42°10'15"K	4420119	4420119
42°10'15"K	4420120	4420120

