

T.C.
KÜLTÜR VE TURİZM BAKANLIĞI
SAMSUN KÜLTÜR VARLIKLARINI KORUMA BÖLGE KURULU
KARAR

Toplantı Tarihi ve No :30.12.2022-375
Karar Tarihi ve No :30.12.2022-9037

Toplantı Yeri: SAMSUN

Sinop ili, Saraydüzü ilçesi, Yenice-Cumatabaklı köyleri arasında tespit edilen Eski Tunç Çağı yerleşmesinin tescil çalışmasının yapılmasına dair Sinop İl Kültür ve Turizm Müdürlüğü Müze Müdürlüğü'nün 27.09.2022 gün ve 2953114 sayılı yazısı, yapılan incelemeler sonucunda Yenice Köyü, özel mülkiyete ait, 211 ada, 1, 21 parseller, 212 ada, 1 parsel, 213 ada, 2 parsel ile Cumatabaklı Köyü, maliye hazinesine ait, 106 ada, 11 parselde tespit edilen Eski Tunç Çağı yerleşmesinin I. derece arkeolojik sit alanı olarak tescil edilmesine dair Samsun Kültür Varlıklarını Koruma Bölge Kurulu Müdürlüğü uzmanlarının 16.17.2022 gün ve 1723441 kayıt sayılı raporu, kurum görüşlerinin iletiildiği Karayolları 7. Bölge Müdürlüğü'nün 22.11.2022 gün ve 1003168 sayılı, 28.11.2022 gün ve 1007786 sayılı, Sinop Çevre, Şehircilik ve İklim Değişikliği İl Müdürlüğü'nün 23.11.2022 gün ve 5063879, 5065356 sayılı, Maden ve Petrol İşleri Genel Müdürlüğü'nün 25.11.2022 gün ve 2022460970 sayılı, Tarım ve Orman Bakanlığı 10. Bölge Müdürlüğü Sinop Şube Müdürlüğü'nün 28.11.2022 gün ve 7880883 sayılı, Sinop İl Özel İdaresinin 08.12.2022 gün ve 34644 sayılı, DSİ 7. Bölge Müdürlüğü'nün 28.12.2022 gün ve 3025201 sayılı yazıları okundu, ekleri ve ilgili dosyası incelendi, yapılan görüşmeler sonunda;

Sinop ili, Saraydüzü ilçesi, Yenice Köyü, özel mülkiyete ait, 211 ada, 1, 21 parseller, 212 ada, 1 parsel, 213 ada, 2 parsel ile Cumatabaklı Köyü, maliye hazinesine ait, 106 ada, 11 parselde tespit edilen Eski Tunç Çağı yerleşmesinin 2863 sayılı yasa kapsamında III. derece arkeolojik sit alanı olarak tescil edilmesine, sit sınırlarının ekli 1/1000 ölçekli haritada işaretlendiği şekilde ve belirtilen koordinatlar doğrultusunda kabul edilmesine, ekteki tescil fişinin uygun olduğuna, sit alanında kalan parsellerin tapu kaydına "kısmen III. derece arkeolojik sit alanı olduğuna" dair şerh konulmasına ve şerh konulduğuna dair belgelerin Samsun Kültür Varlıklarını Koruma Bölge Kurulu Müdürlüğüne iletilmesine; tepe üzerinde yapılan kaçak kazıyla ilgili yasal soruşturma açılmasına ve sonucundan Samsun Kültür Varlıklarını Koruma Bölge Kurulu Müdürlüğüne bilgi verilmesine, kaçak kazı çukurlarının Müze Müdürlüğü denetiminde toprakla doldurularak kapatılmasına, kapatma işlemine ait belgelerin Samsun Kültür Varlıklarını Koruma Bölge Kurulu Müdürlüğüne iletilmesine,

III. derece arkeolojik sit alanında koruma amaçlı imar planı yapılıncaya kadar, Kültür ve Tabiat Varlıklarını Koruma Yüksek Kurulu'nun 05.11.1999 gün ve 658 sayılı ilke kararındaki III. derece arkeolojik sit alanlarına ilişkin hükümler doğrultusunda, aşağıda belirlenen geçiş dönemi koruma esasları ve kullanma şartlarının geçerli olduğuna karar verildi.

SİNOPİLİ, SARAYDÜZÜ İLÇESİ, YENİCE- CUMATABAKLI KÖYLERİ, ESKİ TUNÇ ÇAĞI
YERLEŞMESİ III. DERECE ARKEOLOJİK SİT ALANI
GEÇİŞ DÖNEMİ KORUMA ESASLARI VE KULLANMA ŞARTLARI

1-) Söz konusu sit alanında plansız alanlar imar yönetmeliğine göre; bu yönetmelik ve ilgili diğer mevzuata uygun olacak şekilde talep edilecek uygulamalar için (yeni yapı, tevhit, ifraz, terk, ihdas, vb.) Samsun Kültür Varlıklarını Koruma Bölge Kurulundan izin alınacaktır. Talep edilen uygulamaların ilgili mevzuatlara uygunluğunun idaresince bildirilmesi zorunludur.

2-)Alanda yapı kullanma izin belgesi bulunan mevcut yapılara, 3194 sayılı İmar Kanununun 21 inci maddesi kapsamına giren ruhsata tabi olmayan tadilat-tamirat izni verilebilir. Bu izin ve izin sonrası denetimler yürürlükteki mevzuat doğrultusunda gerçekleştirilir.

3-)Yeni yapılanmalara yönelik belediyesince ve/veya valilikçe herhangi bir inşai uygulama izni verilmeden önce, ilgili Müze Müdürlüğü uzmanları tarafından sondaj kazısı gerçekleştirilerek, sondaj sonuçlarının bu alanlarla ilgili varsa kazı başkanının görüşleriyle birlikte Müze Müdürlüğüne koruma bölge kuruluna iletilerek alınacak koruma bölge kurulu kararı doğrultusunda hareket edilir.

4-)Sondaj sonuçlarına göre koruma bölge kurulu kararı doğrultusunda yapılaşmaya gidilecek tüm parsellerde temel hafriyatı müze müdürlüğü denetiminde yapılır.

T.C.
KÜLTÜR VE TURİZM BAKANLIĞI
SAMSUN KÜLTÜR VARLIKLARINI KORUMA BÖLGE KURULU
KARAR

Toplantı Tarihi ve No :30.12.2022-375
Karar Tarihi ve No :30.12.2022-9037

Toplantı Yeri: SAMSUN

5-)İçme suyu, kanalizasyon, elektrik, doğalgaz, telekomünikasyona yönelik alt yapı çalışmaları için ilgili müze müdürlüğüne başvurularak, müze müdürlüğü denetiminde yapılacak kazı çalışmalarının sonuçları Samsun Kültür Varlıklarını Koruma Bölge Kurulu Müdürlüğüne iletilir. Çalışmalar esnasında herhangi bir buluntuya rastlanması halinde ise çalışmaların durdurulması ve alınacak koruma bölge kurulu kararı doğrultusunda hareket edilmesi gereklidir.

6-)Alanda yapılacak kazı, hafriyat ve zemine müdahale içeren her türlü işlemin müze müdürlüğü denetiminde yapılması zorunludur.

7-)Alanda taş, toprak, kum vb. alınamaz, kireç, taş, tuğla, mermer, kum, maden vb. ocaklar açılmaz, toprak, cüruf, çöp, sanayi atığı ve benzeri maddeler dökülemez.

8-) Talep edilecek tevhit, ifraz, terk ihdas vb. uygulamalar taşınmaz kültür varlıklarının mahiyeti dikkate alınarak koruma bölge kurulunca değerlendirilir.

9-)Ülke enerji üretimine getireceği katkı ve kamu yararı doğrultusunda koruma bölge kurulunca uygun görülmesi halinde alanda rüzgar enerji santralleri yapılabilir.

10-)Koruma bölge kurulunca alanda genel sondaj kararı alınabilir.

11-)Taşınmazların vasıfları ve alanın özelliği dikkate alınarak tarımsal faaliyetler ve ağaçlandırma yapılabilir.

12-)Belediyeler, valilikler ve ilgili kurumlarca III. derece arkeolojik sit alanının bütününe yönelik üç yıl içinde koruma amaçlı imar planının hazırlanarak Koruma Bölge Kuruluna sunulması zorunludur.

13-)Geçiş dönemi koruma esasları ve kullanma şartlarında belirtilmeyen konularda Samsun Kültür Varlıklarını Koruma Bölge Kurulu kararı doğrultusunda uygulama yapılacaktır.

ASLI GİBİDİR

AVRUPA KONSEYİ DOĞAL VE KÜLTÜREL VARLIKLARI KORUMA ENYANIERI		D. K. Y. K. E.		ENVANIER NO	
TÜRKİYE		KÜLTÜR VARLIKLARI VE MÜZELER GENEL MÜDÜRLÜĞÜ		HARİTA NO	
İLİ : SİNOP	İLÇESİ : SARAYDÜZÜ	MAHALLE - KÖY VEYA MEVKİİ : Yenice-Cumatabaklı köyleri	KADASTRO PAFTA :	ADA	PARSEL
ADI : ERKEN TUNÇ ÇAĞI YERLEŞMESİ				211, 212, 213	1,21; 1; 2

GENEL TANIM: Sinop ili, Saraydüzü ilçesi, Yenice Köyü, 211 ada, 1, 21 parseller, 212 ada, 1 parsel ve 213 ada, 2 parsel ile Cumatabaklı Köyü, Maliye hazinesine ait 106 ada, 11 parselde, köy yolunun hemen kuzeyindeki çevresine hakim doğal bir tepede yer almaktadır. Tepenin güney yamacında tepeyi kuzeye doğru dik kesen bir yol açılmış ve kenarına betonarme bir su deposu yapılmıştır. Yol ve depo için hafredilen alanların kesitlerinde ve çevresinde Erken Tunç çağına ait seramik parçalarına rastlanmıştır. Tepenin üst kısmında iki adet kaçak kazı çukuru bulunmakta olup bunların içinde ve kesitlerinde herhangi bir kültür varlığına rastlanmamış, çukur kenarındaki atık toprak içerisinde iki parça seramik parçası görülmüştür. Tepenin üst kısımlarında genel olarak seramik bulgu yok denecek kadar azdır. Kuzey kesimleri tümüyle ormanlık/çalılık bitki örtüsüyle kaplı olan tepenin batı yamaçlarında seyrek olarak seramik bulgular görülmüş, tepenin güneybatı ve güney yamaçlarında ise yoğun miktarda Erken Tunç Çağı seramik parçalarına rastlanmıştır. Bu kesimde tepenin alt eteklerine kadar uzanan alanda ağız, dip, gövdeye ait çok sayıda seramik parçası tespit edilmiş olup alanda Erken Tunç Çağına ait bir yerleşim bulunduğu anlaşılmaktadır.

ŞİMDİKİ TEHLİKELER : -

ŞİMDİKİ DURUM :	
SIT POTANSİYELİ : <u>III</u> derece arkeolojik sit alanı <i>III</i>	KORUMA DERECESESİ: <u>7.</u> der. arkeolojik sit <i>7. der.</i>
ŞİMDİKİ KORUMA : <i>III</i>	HAZIRLAYANLAR: 16.11.2022 İpek KARAMAN: Arkeolog Birsel GÜNER: Mimar Yasemin FEYİZ GÜNEY: Mimar
ÖNERİLEN KORUMA : <u>III</u> derece arkeolojik sit alanı	KONTROL EDEN: 16.11.2022 Kurtuluş ÖZÇELİK: Müd. V. KORUMA KURULU KARARLARI
YAYIN DİZİSİ :	REVİZYON
GÖZLEMLER : 30.12.2022 9037 sayılı karar ile.	KORUMA KURULU ONAYI

HARİTALAR, FOTOĞRAFLARI

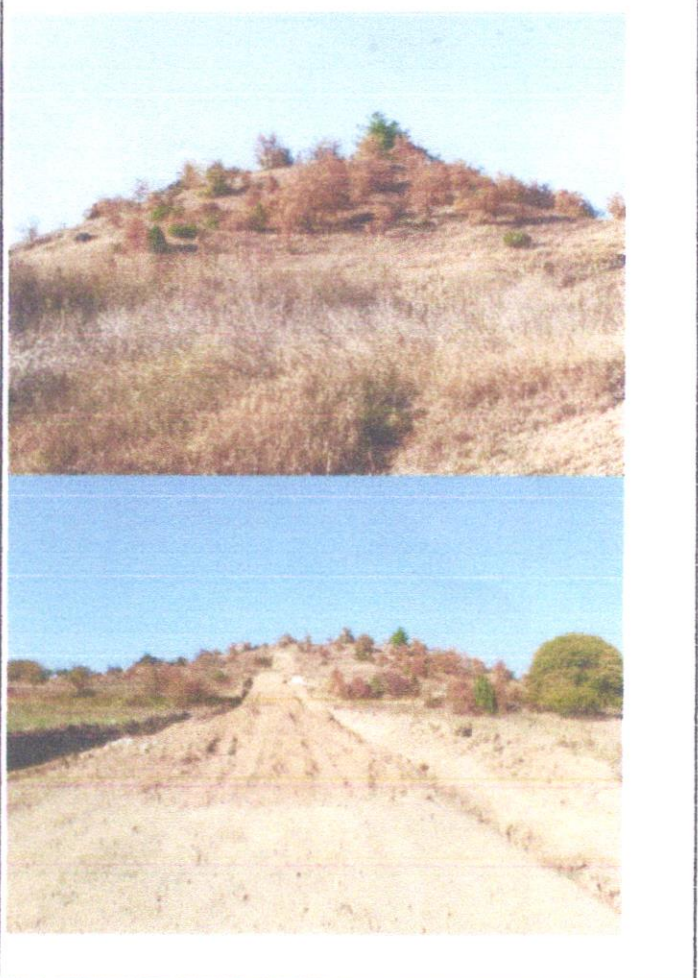
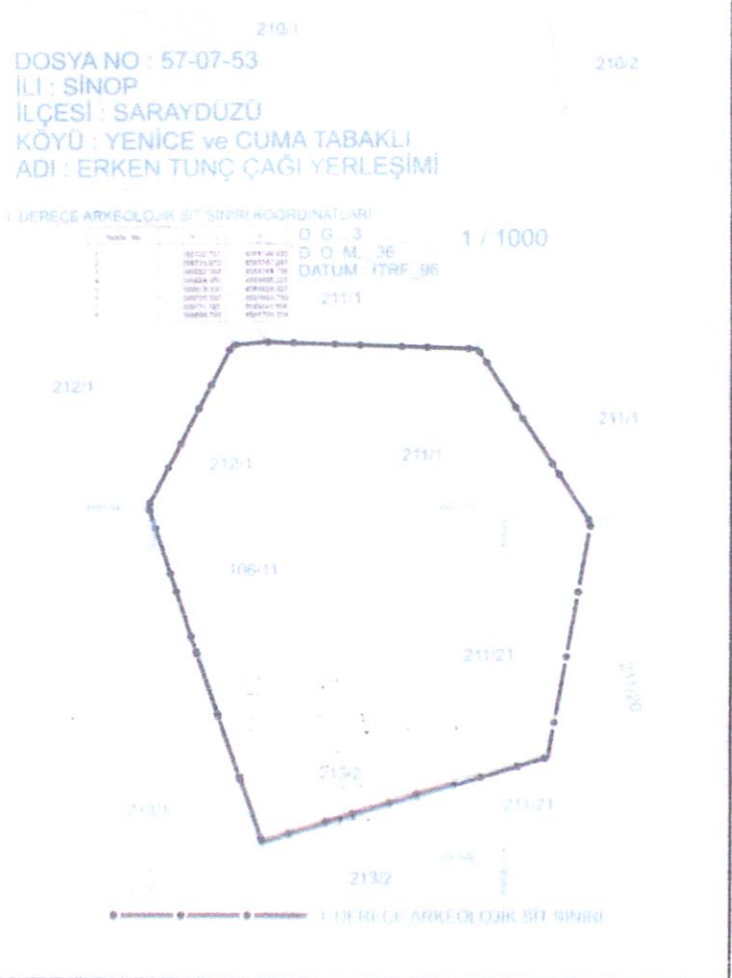



210/1

DOSYA NO : 57-07-53
İLİ : SİNOP
İLÇESİ : SARAYDÜZÜ
KÖYÜ : YENİCE ve CUMA TABAKLI
ADI : ERKEN TUNÇ ÇAĞI YERLEŞİMİ

210/2

T. DERECE ARKEOLOJİK SİT SINIRI KOORDİNATLARI

No	X	Y
1	399722.763	4581746.420
2	399731.873	4581747.241
3	399792.302	4581744.796
4	399824.370	4581995.227
5	399812.330	4581638.327
6	399731.187	4581902.710
7	399711.185	4581611.055
8	399698.742	4581750.224

D. G. : 3

1 / 1000

D. G. M. : 36

DATUM : ITRF_96

211/1

212/1

211/1

212/1

211/1

106/11

211/21

211/20

213/2

211/21

213/1

3912-222

9037

3.000213/2

DERECE ARKEOLOJİK SİT SINIRI

BAŞKAN
Prof. Dr. Cemal SANCAR

BAŞKAN YARDIMCISI
Prof. Dr. Ahmet AYBAYHAN

ÜYE

Prof. Dr. Vedat KÜLLÜ

ÜYE

Doc. Dr. Cengiz TAVSAN

ÜYE

Ufuk HOŞ

ÜYE

Belkis DÖNMEZ

ÜYE

Hakan KARADUMAN

