

T.C.
KÜLTÜR VE TURİZM BAKANLIĞI
EDİRNE KÜLTÜR VARLIKLARINI
KORUMA BÖLGE KURULU
K A R A R

Toplantı Tarihi ve No : 27.12.2022 - 415
Karar Tarihi ve No : 27.12.2022 - 8979

Toplantı Yeri
EDİRNE

Tekirdağ İli, Süleymanpaşa İlçesi, Naip Mahallesi,sit alanı dışında kalan, Hazine mülkiyetinde bulunan, orman alanında kalan, Naip Kalesi Müdürlüğümüz uzmanlarınca 29.09.2022 tarihinde tespit edilmiş olup, tescil işlemlerine yönelik Kurum görüşlerinin belirtildiği Tekirdağ Valiliği İl Kültür ve Turizm Müdürlüğünün 10.10.2022 tarih ve 3010803 sayılı yazısı, Tekirdağ Büyükşehir Belediyesi İmar ve Şehircilik Kültür Varlıkları Şube Müdürlüğünün 11.10.2022 tarih ve 194429 sayılı yazısı, Karayolları 1. Bölge Müdürlüğünün 17.10.2022 tarih ve 964384 sayılı yazısı, Süleymanpaşa Belediye Başkanlığı İmar ve Şehircilik Müdürlüğünün 12.10.2022 tarih ve 88603 sayılı yazısı ile 22.12.2022 tarih ve 1792694 sayılı uzman raporu okundu, dosyası incelendi. Yapılan görüşmeler sonucunda;

Tekirdağ İli, Süleymanpaşa İlçesi, Naip Mahallesi,sit alanı dışında kalan, Hazine mülkiyetinde bulunan, orman alanında kalan, Naip Kalesinin;

*2863 sayılı Kanunun 6 ncı maddesi kapsamına giren özellikler taşıması nedeniyle Korunması Gerekli Taşınmaz Kültür Varlıklarının ve Sitlerin Tespit ve Tescili Hakkında Yönetmeliğin 3 üncü ve 4 üncü maddeleri doğrultusunda, ekli 1/2500 ölçekli haritada belirlenen koordinatlı sınırlar itibariyle I. derece arkeolojik sit alanı olarak tescil edilmesine, tescil fişinin ve paftasının uygun olduğuna,

*Taşınmazın tapu kütüğünün beyanlar hanesine, İlgili Tapu Müdürlüğünce, ekli paftaya göre, bir kısmının I. derece arkeolojik sit alanında kaldığına dair şerh düşülmesine,

* Taşınmazda koruma amaçlı imar planı yapılmaya kadar Koruma Yüksek Kurulunun 05.11.1999 tarihli ve 658 sayılı ilke kararında yer alan I. derece arkeolojik sit alanı hükümlerinin geçiş dönemi koruma esasları ve kullanma koşulları olarak belirlenmesine,
karar verildi.

ASLI GİBİDİR

AVRUPA KONSEYİ		KÜLTÜREL VARLIKLARI KORUMA ENVANTERİ K.V.K.E				ANIT		ENVANTERNO:	
TÜRKİYE								HARİTANO:	
İL: TEKİRDAĞ		İLÇESİ: SÜLEYMANPAŞA		MAHALLEKÖY: NAİP VEYAMEVKİ:		KORUMA DERECESESİ		ANITSAL	2
SOKAK VE KAPINO:		KADASTRO: PAFTA: ADA: PARSEL:						ÇEVRESEL	0
ADI: NAİP KALESİ		YAPTIRAN:		YAPIM TARİHİ:		YAPITÜRÜ:		VAKFIYE:	
		YAPAN:		KİTABE:		MİMARİ ÇAĞI: YY			

GENEL TANIMI: Tekirdağ İli, Süleymanpaşa İlçesi, Naip Mahallesi sınırlarında, tespiti yapılan Kalenin yığma düzensiz taş ve harç ile yapıldığı tespit edilmiş kalenin doğal şartlar nedeniyle çevreye dağılmış olduğu görülmüştür. Kalenin ormanlık alan içerisinde hakim bir tepede olması gözetleme Kalesi olarak inşa edildiğini düşündürmektedir. Zira çevresi yerleşim için uygun olmayan dik bir arazidir. Kulesi mevcut olan karakul Kalenin ulaşımı zor bir ormanlık alanda kaldığından doğal koşulların dışında beşeri tahribata rastlanmamış olup, Bizans Dönemi Karakol Kaledir

KORUMA DURUMU	X	A	İYİ	TAŞIYICI	X	A	DIŞYAPI	X	A	ÜSTYAPI	X	A	İÇYAPI	X	A	SÜSLEME ELEMANLARI	X	A	RUTUBET	X	A	YOK
		B	ORTA			B				B			B			B			B		B	İZVAR
		C	FENA			C				C			C			C			C		C	ÖNEMLİ

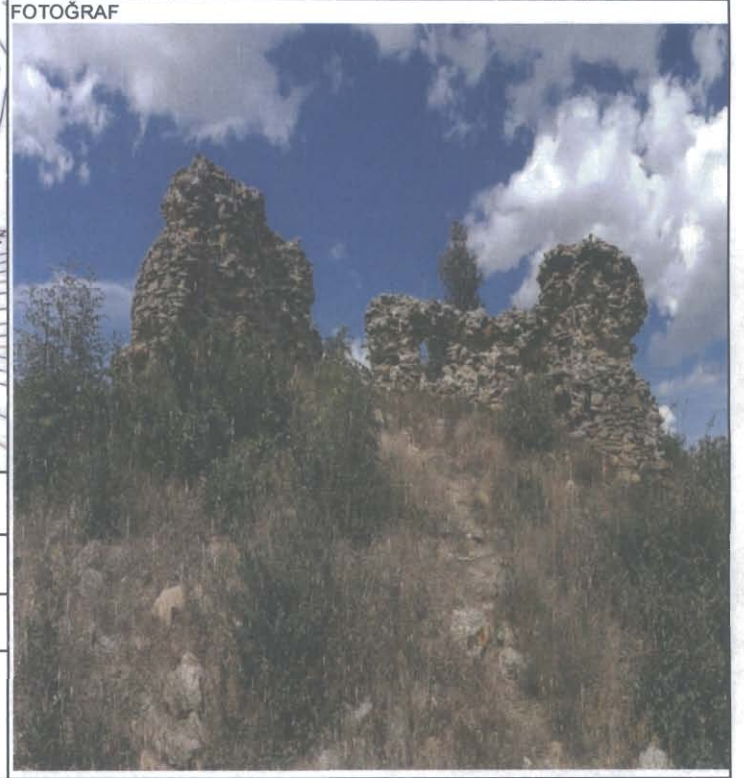
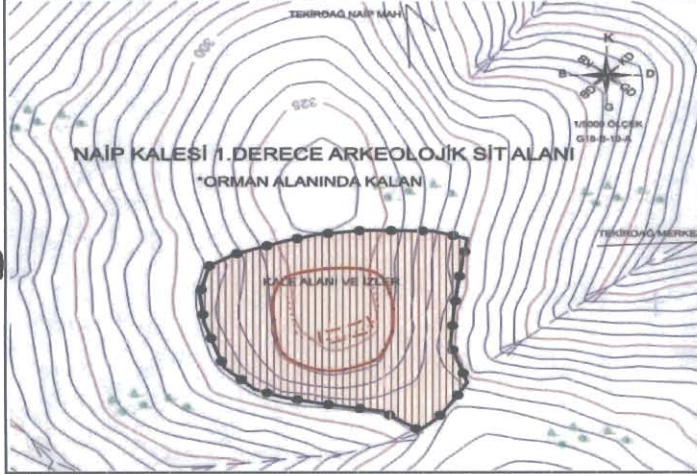

GÖZLEMLER: Doğal şartların dışında herhangi bir tahribata rastlanmamıştır.

BUGÜNKÜ SAHİBİ: ORMAN

BAKIM DANSORUMLU OLMASIGEREKEN KURULUŞ: Mülkiyet Sahibi

YAPILAN ONARIMLAR: Onarım bulunmamaktadır.

AYRINTILITANIM: Tekirdağ İli, Süleymanpaşa İlçesi, Naip Mahallesi sınırlarında, tespiti yapılan Kalenin yığma düzensiz taş ve harç ile yapıldığı tespit edilmiş kalenin doğal şartlar nedeniyle çevreye dağılmış olduğu görülmüştür. Kalenin ormanlık alan içerisinde hakim bir tepede olması gözetleme Kalesi olarak inşa edildiğini düşündürmektedir. Zira çevresi yerleşim için uygun olmayan dik bir arazidir. Kulesi mevcut olan karakul Kalenin ulaşımı zor bir ormanlık alanda kaldığından doğal koşulların dışında beşeri tahribata rastlanmamış olup, Bizans Dönemi Karakol Kaledir

FOTOĞRAF ÇEKİM TARİHİ: 29.09.2022

TEKNİK BİLGİLER: ELEKTRİK: İSİTMA: KANALİZASYON:

ÖZGÜNKULLANIM: SU KANALI YAPISI

BUGÜNKÜ KULLANIM: Kullanılmıyor

ÖNERİLEN KULLANIM:

HAZIRLAYANLAR: Figen BAYRAKTAR Arkeolog

Hakan ERDEN Harita Mühendisi

EKLER:

KONTROL EDEN: Yusuf ŞAMLI OĞLU Müdür

ANALİTİK BİLGİLER:

KATADEDİ:

MALZEME:

YAPIM TEKNİĞİ:

RAPOR

FOTOĞRAF

Var

YAYINDIZINI:

E.K.V.K. Kurulunun 27.12.2022 Tarih ve 8979 sayılı karar ekidir.

RÖLÖVE PROJESİ

RESTORASYON PROJESİ

HARİTA

Var

KROKİ

Var

KİTABE

VAKFIYE

KOORDİNATLAR :

REVİZYON: KURUL KARARLARI

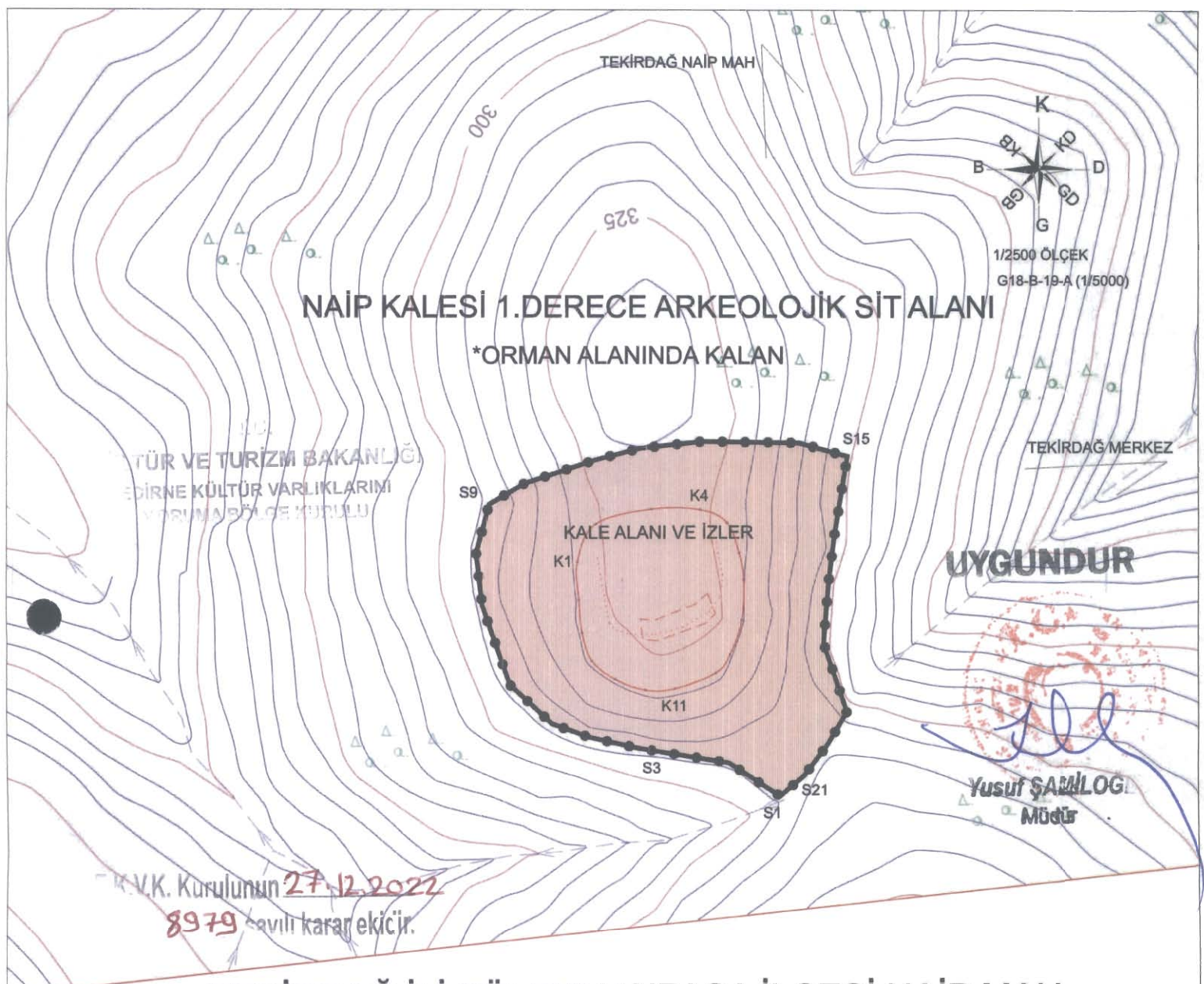

**TEKİRDAĞ İLİ SÜLEYMANPAŞA İLÇESİ NAİP MAH.
NAİP KALESİ 1.DERECE ARKEOLOJİK SİT ALANI**

***ORMAN ALANINDA KALAN**

GÖSTERİM

1.DERECE ARK.SİT ALANI (UTM ITRF96 DATUM 3 DERECELİK)

TESCİLLİ ALAN

1.DERECE ARK.SİT HAT

KALE ALANI VE İZLER

Nokta No	Y	X
S1	534,850.561	4,523,896.130
S2	534,827.186	4,523,911.496
S3	534,786.455	4,523,918.072
S4	534,763.441	4,523,923.186
S5	534,746.431	4,523,929.397
S6	534,727.178	4,523,947.071
S7	534,714.553	4,523,983.052
S8	534,711.713	4,524,007.039
S9	534,717.709	4,524,029.132
S10	534,733.828	4,524,038.623
S11	534,765.999	4,524,049.332
S12	534,786.852	4,524,054.720
S13	534,815.317	4,524,057.886
S14	534,859.129	4,524,057.245
S15	534,881.334	4,524,051.047
S16	534,875.541	4,524,016.214
S17	534,872.918	4,523,994.762
S18	534,870.491	4,523,966.031
S19	534,881.071	4,523,934.794
S20	534,872.392	4,523,920.065
S21	534,861.632	4,523,905.725

KALE ALANI VE KALINTILAR

Nokta No	Y	X
K1	534,758.041	4,524,002.980
K2	534,766.364	4,524,020.292
K3	534,791.877	4,524,027.130
K4	534,814.169	4,524,026.860
K5	534,826.443	4,524,020.942
K6	534,831.922	4,524,007.134
K7	534,834.103	4,523,994.556
K8	534,833.226	4,523,976.364
K9	534,827.747	4,523,960.802
K10	534,821.315	4,523,952.502
K11	534,802.746	4,523,945.348
K12	534,789.199	4,523,944.739
K13	534,775.348	4,523,949.610
K14	534,764.693	4,523,957.982
K15	534,760.239	4,523,970.665
K16	534,758.705	4,523,985.569