

**T.C.**  
**KÜLTÜR VE TURİZM BAKANLIĞI**  
**EDİRNE KÜLTÜR VARLIKLARINI**  
**KORUMA BÖLGE KURULU**

**K A R A R**

**Toplantı Tarihi ve No : 27.12.2022 - 415**  
**Karar Tarihi ve No : 27.12.2022 - 8980**

**Toplantı Yeri**  
**EDİRNE**

Tekirdağ ili, Süleymanpaşa ilçesi, Ortacami Mahallesi, sit alanı dışında kalan, şahıs mülkiyetine kayıtlı bulunan, 2386 ada, 282 parselde yer alan taşınmazda inşaat hafriyatında ortaya çıkan su kanalı yapısının tescil edilmesine ilişkin Kurulumuzun 25.10.2022 tarih ve 8788 sayılı kararı gereği Müdürlük uzmanları tarafından hazırlanan bilgi ve belgelerin değerlendirilmesine ilişkin 22.12.2022 tarih ve 1793213 sayılı uzman raporu ile Su Kanalı Yapısının tescil işlemleri ile ilgili Kurum görüşlerinin belirtildiği Tekirdağ İl Kültür Turizm Müdürlüğünün 21.11.2022 tarih ve 3169371 sayılı, Tekirdağ Büyükşehir Belediye Başkanlığının 11.10.2022 tarih ve 194554 sayılı, Süleymanpaşa Belediye Başkanlığının 24.11.2022 tarih ve 95192 sayılı, 17.11.2022 tarih ve 94163 sayılı yazıları okundu, dosyası incelendi, yapılan görüşmeler sonucunda;

Tekirdağ ili, Süleymanpaşa ilçesi, Ortacami Mahallesi, sit alanı dışında kalan, şahıs mülkiyetine kayıtlı bulunan, 2386 ada, 282 parselde yer alan taşınmazda inşaat hafriyatında ortaya çıkan su kanalı yapısının;

\*2863 sayılı Kanununun 6 ncı maddesi kapsamına giren özellikler taşınması nedeniyle 2863 sayılı Kanunun 7. Maddesi ile Korunması Gerekli Taşınmaz Kültür Varlıklarının ve Sitlerin Tespit ve Tescili Hakkında Yönetmeliğin 4 üncü maddesi doğrultusunda tescil edilmesine ve tescil fişinin uygun olduğuna,

\*2863 sayılı Kanununun 18. Maddesi gereği ve Koruma Yüksek Kurulunun 05.11.1999 tarih ve 660 sayılı İlke Kararı doğrultusunda grubunun 2. Grup Yapı olarak belirlenmesine,

\*2863 sayılı Kanununun 8. Maddesi gereği, "Su Kanalı Yapısına" ilişkin hazırlanan 1/1000 ölçekli haritada belirlenen koordinatlı sınırları itibariyle koruma alanının belirlenmesine,

\*İlgili Tapu Müdürlüğünce taşınmazın tapu kaydının beyanlar hanesine "2. Grup yapıdır." şerhinin işlenmesine,

\*Parsele ait hazırlanan mimari projenin Tescilli Su kanalı yapısının korunmasının nasıl sağlanacağı belirtilmediğinden uygun olmadığına,

\*Tescilli Su kanalı yapısının bulunduğu yerde korunması kaydıyla, vaziyet planında koordinatlarının gösterilmesi, kesitlerde su kanalı yapısının kotları ve korunma şeklinin belirtildiği mimari projenin yeniden hazırlanarak Kurulumuza sunulmasına karar verildi.

**ASLI GİBİDİR**

AVRUPA KONSEYİ	KÜLTÜREL VARLIKLARI KORUMA ENKAVTERİ K.V.K.E			ANIT	ENVANTERNO:	
TÜRKİYE					HARİTANO:	
İLİ:TEKİRDAĞ	İLÇESİ:SÜLEYMANPAŞA	MAHALLEKÖY:ORTACAMI VEYAMEVKİ:		KORUMA DERECESİ	ANITSAL	2
SOKAKVE KAPINO:	KADASTRO: PAFTA:ADA:2386 PARSEL:282				ÇEVRESEL	0
ADı:SU KANALI YAPISI	YAPTIRAN:	YAPIMTARİHİ:	YAPITÜRÜ:		AYKIRI	0
	YAPAN:	KİTABE:	MİMARİÇAĞI:YY	VAKFİYE:		

**GENELTANIMI:** Tekirdağ İli, Süleymanpaşa İlçesi, Ortacami Mahallesi, Akik Sokak, 2386 ada, 282 parsel içinde çapraz şekilde boydan boya devam eden bir su kanalı olduğu görülmüştür. Su kanalının yan duvarları moloz taştan elde edilmiş harçlı bir yapıda olup üzeri düz plakalarla kapatılmıştır. Söz konusu kanalın muhtemelen Zafer Mahallesi, Ada Deresinden getirilen suyun eski Rodosto Kentinin çeşmelerine ulaştırılması amacıyla yapıldığı ve şehrin su ihtiyacını karşılayacak büyüklükte su dağıtım sistemi olduğu düşünülmektedir.

KORUMA DURUMU	X	A	İYİ	TAŞIYICI	X	A	DIŞYAPI	X	A	ÜSTYAPI	X	A	İÇYAPI	X	A	SÜSLEME ELEMANLARI	X	A	RUTUBET	X	A	YOK	
		B	ORTA			B				B			B		B			B		B		B	İZİVAR
		C	FENA			C				C			C		C			C		C		C	ÖNEMLİ

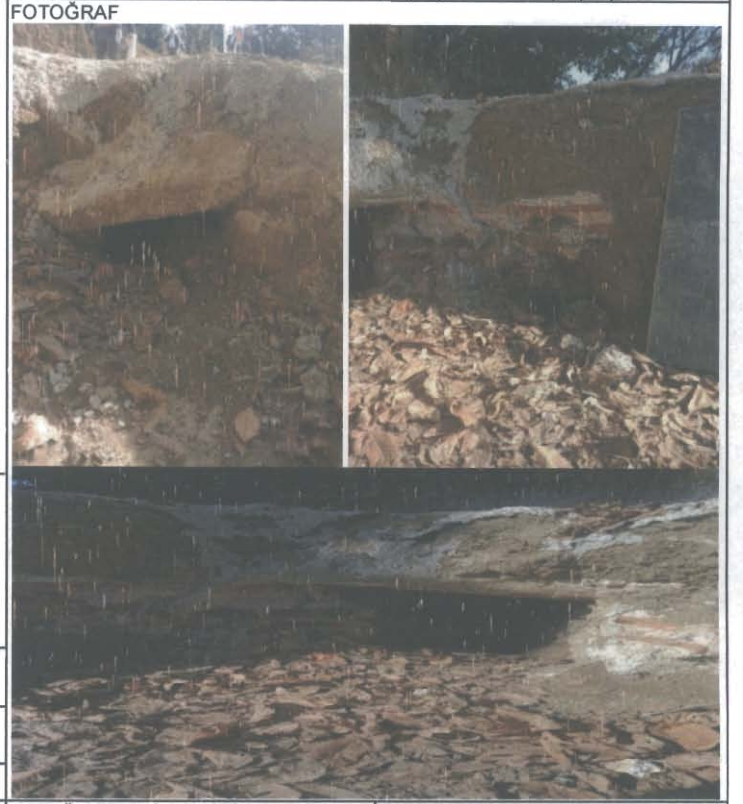
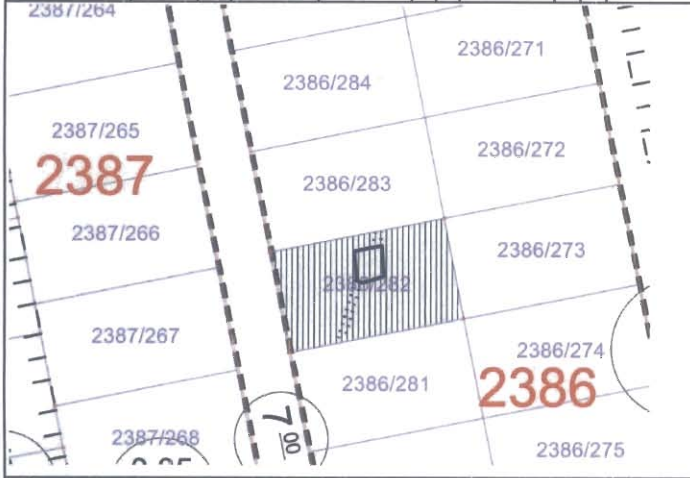

GÖZLEMLER:

**KÜLTÜR VE TURİZM BAKANLIĞI**  
EDİRNE KÜLTÜR VARLIKLARINI  
KORUMA BÖLGE KURULU

BUGÜNKÜSAHİBİ:Şahıs

BAKIMDANSORUMLUOLMASIGEREKENKURULUŞ:MülkiyetSahibi

YAPILANONARIMLAR:Onarım bulunmamaktadır.

**AYRINTILITANIM** Tekirdağ İli, Süleymanpaşa İlçesi, Ortacami Mahallesi, Akik Sokak, 2386 ada, 282 parsel içinde çapraz şekilde boydan boya devam eden bir su kanalı olduğu görülmüştür. Su kanalının yan duvarları moloz taştan elde edilmiş harçlı bir yapıda olup üzeri düz plakalarla kapatılmıştır. Söz konusu kanalın muhtemelen Zafer Mahallesi, Ada Deresinden getirilen suyun eski Rodosto Kentinin çeşmelerine ulaştırılması amacıyla yapıldığı ve şehrin su ihtiyacını karşılayacak büyüklükte su dağıtım sistemi olduğu düşünülmektedir.

FOTOĞRAFÇEKİMTARİHİ:26.10.2022

TEKNİK BİLGİLER: ELEKTRİK: İSİTİMA: KANALİZASYON:

ÖZGÜNKULLANIM: SU KANALI YAPISI

BUGÜNKÜKULLANIM:Kullanılmıyor

ÖNERİLENKULLANIM:

HAZIRLAYANLAR:Figen BAYRAKTAR, Arkeolog  
Hakan ERDEN Harita Mühendisi  
Esra ŞAHİN Mimar

ANALİTİK BİLGİLER:

EKLER: KONTROL EDEN: Yusuf ŞAMİLOĞLU Müdür

KATADEDİ MALZEME: YAPIMTEKNİĞİ: RAPOR FOTOĞRAF Var KURULONAYINO:

YAYINDIZINI: E.K.V.K. Kurulunun 27.12.2022 Tarih ve 8980 sayılı karar ekidir.

KOORDİNATLAR :

**UYGUNDUR**

İSİTİMA: KANALİZASYON:

TEKNİK BİLGİLER: ELEKTRİK: İSİTİMA: KANALİZASYON:

ÖZGÜNKULLANIM: SU KANALI YAPISI

BUGÜNKÜKULLANIM:Kullanılmıyor

ÖNERİLENKULLANIM:

HAZIRLAYANLAR:Figen BAYRAKTAR, Arkeolog

Hakan ERDEN Harita Mühendisi

Esra ŞAHİN Mimar

EKLER: KONTROL EDEN: Yusuf ŞAMİLOĞLU Müdür

KATADEDİ MALZEME: YAPIMTEKNİĞİ: RAPOR FOTOĞRAF Var KURULONAYINO:

YAYINDIZINI: E.K.V.K. Kurulunun 27.12.2022 Tarih ve 8980 sayılı karar ekidir.

KOORDİNATLAR :

HAZIRLAYANLAR:Figen BAYRAKTAR, Arkeolog

Hakan ERDEN Harita Mühendisi

Esra ŞAHİN Mimar

EKLER: KONTROL EDEN: Yusuf ŞAMİLOĞLU Müdür

KATADEDİ MALZEME: YAPIMTEKNİĞİ: RAPOR FOTOĞRAF Var KURULONAYINO:

YAYINDIZINI: E.K.V.K. Kurulunun 27.12.2022 Tarih ve 8980 sayılı karar ekidir.

KOORDİNATLAR :

HAZIRLAYANLAR:Figen BAYRAKTAR, Arkeolog

Hakan ERDEN Harita Mühendisi

Esra ŞAHİN Mimar

EKLER: KONTROL EDEN: Yusuf ŞAMİLOĞLU Müdür

KATADEDİ MALZEME: YAPIMTEKNİĞİ: RAPOR FOTOĞRAF Var KURULONAYINO:

YAYINDIZINI: E.K.V.K. Kurulunun 27.12.2022 Tarih ve 8980 sayılı karar ekidir.

KOORDİNATLAR :



TEKİRDAĞ İLİ SÜLEYMANPAŞA İLÇESİ ESKİCAMI MAH.  
TESCİLLİ 2386/282 PARSEL SU KANALI YAPISI VE KORUMA ALANI

TESCİLLİ YAPI-PARSEL-KORUMA ALANI KOORDİNATLARI (UTM ITRF96 3 DERECELİK)

Nokta No	Y	X
1-1	543,166.770	4,539,834.640
1-2	543,166.030	4,539,834.910
1-3	543,169.530	4,539,835.460
1-4	543,169.275	4,539,839.383
1-5	543,167.878	4,539,839.106
1-6	543,168.727	4,539,839.263
1-7	543,165.738	4,539,838.867
2-1	543,157.354	4,539,825.690
2-2	543,154.815	4,539,838.516
2-3	543,177.341	4,539,842.928
2-4	543,179.890	4,539,830.100

Nokta No	Y	X
3-1	543,193.748	4,539,900.237
3-2	543,223.010	4,539,751.335
3-3	543,143.567	4,539,735.499
3-4	543,142.957	4,539,738.967
3-5	543,140.045	4,539,753.681
3-6	543,137.476	4,539,766.587
3-7	543,136.939	4,539,769.275
3-8	543,134.915	4,539,779.484
3-9	543,134.017	4,539,783.989
3-10	543,132.314	4,539,792.550
3-11	543,131.096	4,539,798.703
3-12	543,129.723	4,539,805.616
3-13	543,128.175	4,539,813.417
3-14	543,127.122	4,539,818.732
3-15	543,125.254	4,539,828.132
3-16	543,124.521	4,539,831.848
3-17	543,122.333	4,539,842.846
3-18	543,121.930	4,539,844.914
3-19	543,119.412	4,539,857.560
3-20	543,119.329	4,539,857.980
3-21	543,115.520	4,539,877.179
3-22	543,114.119	4,539,884.929

KORUMA ALANINDA KALAN PARSELLER  
ESKİCAMI MAH.  
\* 2386/265-266-267-268-269-270-271-272  
273-274-275-276-277-278-279-280-281-283-284  
\* 2387/264-265-266-267-268-269-270-271  
272-273

GÖSTERİM

- TESCİLLİ PARSEL
- KORUMA ALANI
- KADASTRAL-İMAR HAT

*Handwritten signatures and notes in blue ink.*