

T.C.
KÜLTÜR ve TURİZM BAKANLIĞI
Bursa Kültür Varlıklarını Koruma Bölge Kurulu

16.10.852

KARAR

Toplantı Tarihi ve No : 21/12/2022 - 552
Karar Tarihi ve No : 21/12/2022 - 11900

Toplantı Yeri
BURSA

Bursa ili, Mudanya ilçesi, Göynüklü Mahallesinde, mevcut sit alanları dışında, tapunun H21b20a4d pafta 113 ada 2 parselin batısında, tescil harici alanda kalan, 07/11/1990 tarihli ve 1387 sayılı karar ile korunması gerekli taşınmaz kültür varlığı olarak tescil edilen Kayıp Dede Mezarına korunma alanının belirlenmesine ilişkin Koruma Bölge Kurulu Müdürlüğünün 15/12/2022 tarih ve 1776712 sayılı uzman raporu okundu, ekleri ve ilgili dosyası incelendi, yapılan görüşmeler sonucunda;

Bursa ili, Mudanya ilçesi, Göynüklü Mahallesinde, mevcut sit alanları dışında, tapunun H21b20a4d pafta 113 ada 2 parselin batısında, tescil harici alanda kalan, 07/11/1990 tarihli ve 1387 sayılı kurul kararıyla tescil edilen korunması gerekli taşınmaz kültür varlığı olarak tescilli Kayıp Dede Mezarına yönelik;

H21b20a4d pafta 113 ada 2 parselin batısında bulunan tapulama harici alan için Tespit ve Tescil Yönetmeliğinin 8. Maddesinin 6 ve 7. Fıkraları gereğince Taşınmazın bulunduğu alanın ilgili kurumu adına ihdas edilip kadastral hale getirilmesine,

Kültür Tabiat Varlıklarını Koruma Yüksek Kurulu'nun 05/11/1999 tarihli ve 660 sayılı ilke kararı doğrultusunda ilgili kurumu adına ihdas edilerek kadastral hale getirildikten sonra Tapu Müdürlüğünce tapu sicil kayıtlarına "Korunması gerekli taşınmaz kültür varlığıdır" şerhinin konularak Koruma Bölge Kurulu Müdürlüğüne bilgi verilmesine,

Kayıp Dede Mezarının öneri korunma alanı 1/2000 ölçekli sayısal paftasına yönelik yapılan düzeltme ile kararımız ekinde sınırları gösterilen alanın 2863 sayılı Yasa'nın 8. Maddesi uyarınca tescilli mezarın korunma alanı olarak belirlenmesine,

İlgili kurum adına ihdas edilip kadastral getirilen parselin tescil taramasının ve paftada belirlenen korunma alanı sınırının mevcut plana işlenmesine, 2863 sayılı Kanun'un 8.maddesine göre "korunma alanında yapılacak her türlü uygulama öncesi Koruma Bölge Kurulu izni alınması gerektiği" şeklinde plan notu konularak sadece tescilli yapının ve korunma alanının bulunduğu alana yönelik plan değişikliğinin değerlendirilmek üzere Kurulumuza iletilmesine,

Ayrıca Tapu Müdürlüğünce ilgili kurum adına ihdas edilip kadastral getirilen parselin "Korunma Alanındadır" şerhinin konularak Koruma Bölge Kurulu Müdürlüğüne bilgi verilmesine karar verildi.

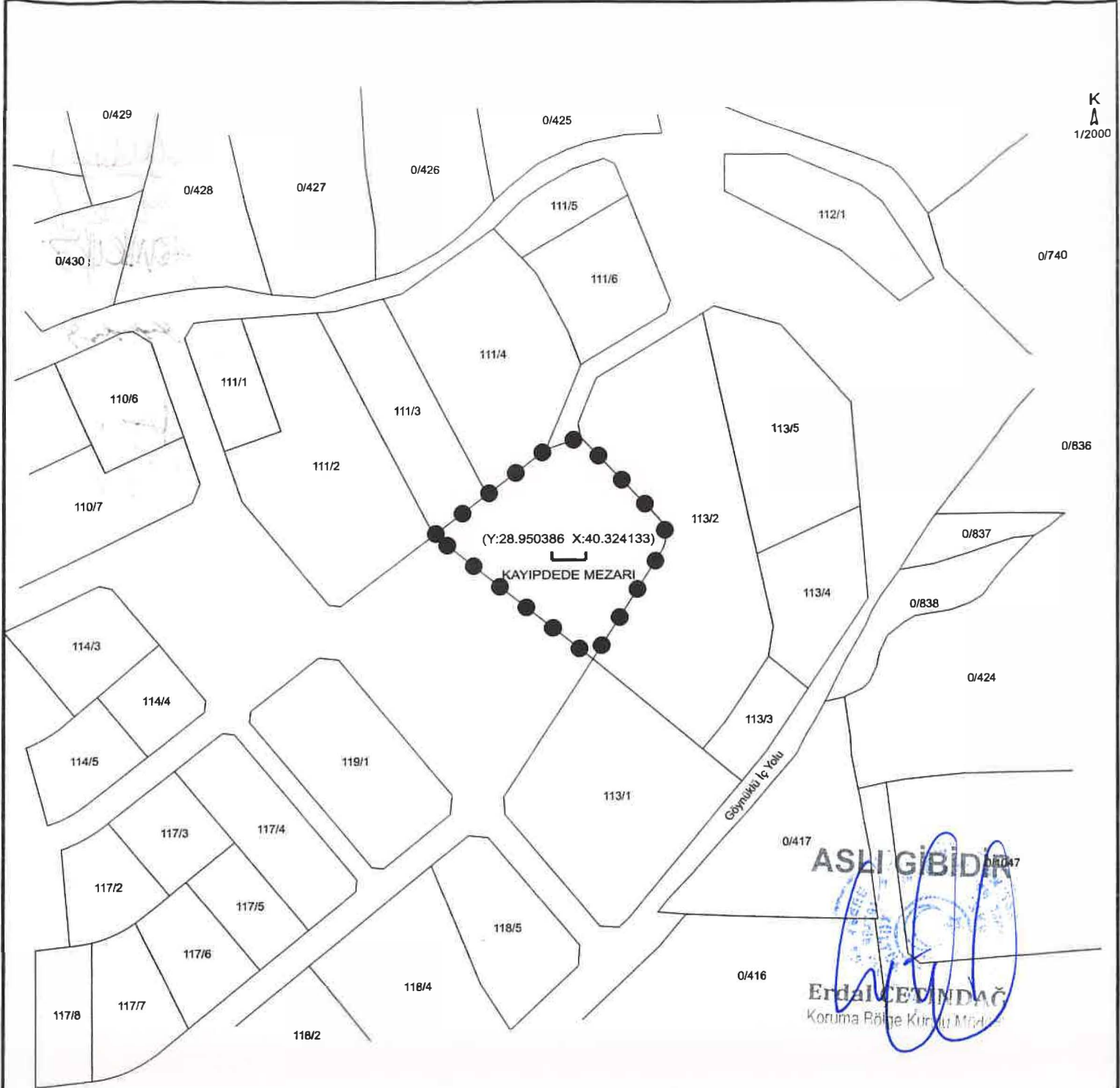

LEJANT

- MEZAR YAPISI
- MEZAR KORUNMA ALANI

KORUNMA ALANI KÖŞE KOORDİNAT LİSTESİ

NoktaNo	Y	X	NoktaNo	Y	X
8	410828.770	4466056.889	7	410828.742	4466058.526
9	410828.526	4466055.271	6	410828.442	4466060.135
10	410828.015	4466053.715	5	410827.878	4466061.672
11	410827.253	4466052.266	4	410827.066	4466063.094
3	410826.030	4466064.361	12	410802.545	4466013.524
2	410798.206	4466093.088	1	410785.792	4466088.577
18	410764.758	4466072.537	17	410745.749	4466058.041

(ITRF96) - Derece

BURSA İLİ,
MUDANYA İLÇESİ,
GÖYNÜKLÜ MAHALLESİNDE
TESPİT EDİLEN KAYIPDEDE MEZARI
(Y_{WGS84}:28.950386 X_{WGS84}:40.324133)
KORUNMA ALANI PAFTASI

Bursa Kültür Varlıklarını Koruma
Bölge Kurulunun
21/11/2022 tarih ve 11900 sayılı
kararı ile