

**T.C.**  
**KÜLTÜR ve TURİZM BAKANLIĞI**  
**KÜTAHYA KÜLTÜR VARLIKLARINI KORUMA BÖLGE KURULU**  
**KARAR**

Toplantı Tarihi ve No :22.12.2022-399  
Karar Tarihi ve No :22.12.2022-7117

**43.00/5294**  
Toplantı Yeri  
**KÜTAHYA**

Kütahya ili, Merkez ilçesi, Kızılcaören ve Çavuşçiftliği köyünde yer alan, Eskişehir Kültür ve Tabiat Varlıklarını Koruma Kurulunun 14.01.2005 tarih ve 204 sayılı kararı ile Tarihi Sit olarak tescil edilen Koyunçalı Tepe Şehitliğine yönelik sayısallaştırma çalışmalarına ilişkin; Kütahya Kültür Varlıklarını Koruma Bölge Kurulu Müdürlüğünün 12.05.2022 tarih ve 2491272 sayılı yazısı ve ekleri, Kültür ve Turizm Bakanlığı Tespit ve Planlama Daire Başkanlığının 05.09.2022 tarih ve 2877929 sayılı yazısı ve eki Milli Savunma Bakanlığı, Lojistik Genel Müdürlüğünün 24.08.2022 tarih ve 1542969 sayılı yazısı, Kütahya Kültür Varlıklarını Koruma Bölge Kurulunun 28.09.2022 tarih ve 6950 sayılı kararı, faaliyetleri etkilenen kurumlardan kurum görüşlerinin bildirilmesinin istendiği Kütahya Kültür Varlıklarını Koruma Bölge Kurulu Müdürlüğünün 17.10.2022 tarih ve 3024041 sayılı yazısı, alana ilişkin kadastr haritasının istendiği Kütahya Kültür Varlıklarını Koruma Bölge Kurulu Müdürlüğünün 17.10.2022 tarih ve 3024251 sayılı yazısı, istenen kurum görüşlerinin iletildiği; Karayolları Genel Müdürlüğü, 14. Bölge Müdürlüğünün 20.10.2022 tarih ve 968926 sayılı yazısı, Maden ve Petrol İşleri Genel Müdürlüğünün 24.10.2022 tarih ve 2022399865 sayılı yazısı, Kültür ve Turizm Bakanlığı Yatırım ve İşletmeler Gen. Müd. 25.10.2022 tarih ve 3063073 sayılı yazısı, Kütahya Valiliği, Kadastr Müdürlüğünün 6550925 sayılı yazısı, Kütahya İl Özel İdaresi, İmar ve Kentsel İyileştirme Müdürlüğünün 11.11.2022 tarih ve 34335 sayılı yazısı, Kütahya Valiliği Çevre, Şehircilik ve İklim Değişikliği İl Müdürlüğünün 4809317 sayılı yazısı, Tarım ve Orman Bakanlığı, 5. Bölge Müdürlüğünün 7449836 sayılı yazısı, ile Kütahya Kültür Varlıklarını Koruma Bölge Kurulu Müdürlüğü uzmanlarınca hazırlanan Müdürlük evrakına 19.12.2022 tarih ve 1783919 sayı ile kayıtlı rapor okundu, ekleri ve işlem dosyası incelendi, yapılan görüşmeler sonucunda;

Kütahya ili, Merkez ilçesi, Kızılcaören köyünde yer alan, Koyunçalı Tepe Şehitliği Tarihi Sitinin sınırlarına ilişkin, Kütahya Kültür Varlıklarını Koruma Bölge Kurulu uzmanlarınca hazırlanan 02.06.2022 tarihli uzman raporu ve Kültür Varlıkları ve Müzeler Genel Müdürlüğü, Tespit ve Planlama Dairesi Başkanlığının 05.09.2022 tarih ve 2877929 sayılı yazısı ve eki Milli Savunma Bakanlığı, Lojistik Genel Müdürlüğünün 24.08.2022 tarih ve 1542969 sayılı yazısı doğrultusunda sayısallaştırılmasına; alana yönelik hazırlanan 1/25000 ölçekli harita, kadastr haritası, tescil fişi ve şerh konulacak parseller listesinin onaylanmasına ve söz konusu alanda Kültür ve Tabiat Varlıklarını Koruma Yüksek Kurulunun 11.03.2021 tarih ve 1700 sayılı ilke kararının geçerli olduğuna, karar verildi.

|                |  |   |                                     |
|----------------|--|---|-------------------------------------|
| AVRUPA KONSEYİ | DOĞAL ve KÜLTÜREL VARLIKLARI KORUMA<br>ENVANTERİ D.K.V.K.E | SİT                                     | ENVANTER NO:                        |
| TÜRKİYE        | KÜLTÜR VARLIKLARI VE MÜZELER GENEL<br>MÜDÜRLÜĞÜ            |   | HARİTA NO:                          |
| İLİ: Kütahya   | İLÇESİ: Merkez   | MAHALLE,KÖY VEYA<br>MEVKİİ: Kızılcaören | KADASTRO:<br>PAFTA: ADA:<br>PARSEL: |

ADI: Koyunçalı Tepe Şehitliği

**GENEL TANIMI:** Kütahya ili, Merkez ilçesi, Kızılcaören köyü sınırları içerisinde kalan Koyunçalı Şehitliği bölgedeki birçok tepe şehitliğinden birisidir. Anılan tepe, Milli Savunma Bakanlığının, Lojistik Genel Müdürlüğünün 24.08.2022 tarih ve 1542969 sayılı yazısında;...*"Koyunçalı Tepesi ve çevresi ile ilgili bilgi ve belge bulunmaktadır. Bur durum bizlere Koyunçalı Tepesi ile çevresinin askeri harp tarihi açısından önemli olayların (Kütahya Eskişehir Muhabesesi) cereyan ettiği bir alan olduğu bilgisini vermiştir..." denilmektedir.* Konu ile ilgili bilgilerden hareketle bilindiği üzere Kurtuluş Savaşı esnasında yoğun olarak çarpışılan bir tepe olmakla beraber tepede ve yakın çevresinde çok sayıda mermi ile birlikte savaşa işaret edecek buluntu yapılan yerinde inceleme çalışması sırasında kayıt altına alınmıştır.

**ŞİMDİKİ TEHLİKELER:** Kaçak kazı ve doğal tahribata açık

**KORUMA DERECESİ:** Tarihi Sit

**ŞİMDİKİ DURUM:**

**SİT POTANSİYELİ:** Tarihi Sit

**HAZIRLAYANLAR:** 12.12.2022

Oğuzhan PEKŞEN  
Arkeolog

Yunus Emre ARKIN  
Arkeolog

**ŞİMDİKİ KORUMA:** Korumasız

**KONTROL EDEN:**

Mehmet Ali KARAKAYA  
Müdür

**ÖNERİLEN KORUMA:** Jandarma ve Kızılcaören Köy Muhtarlığı

**KURUL KARARLARI NO:**

**YAYIN DİZİSİ:**

/ / 2022

**GÖZLEMLER:**

**REVİZYON:**

**KURUL KARARI: 22.12.2022 / 7117**

**HARİTALAR, FOTOĞRAFLAR:**

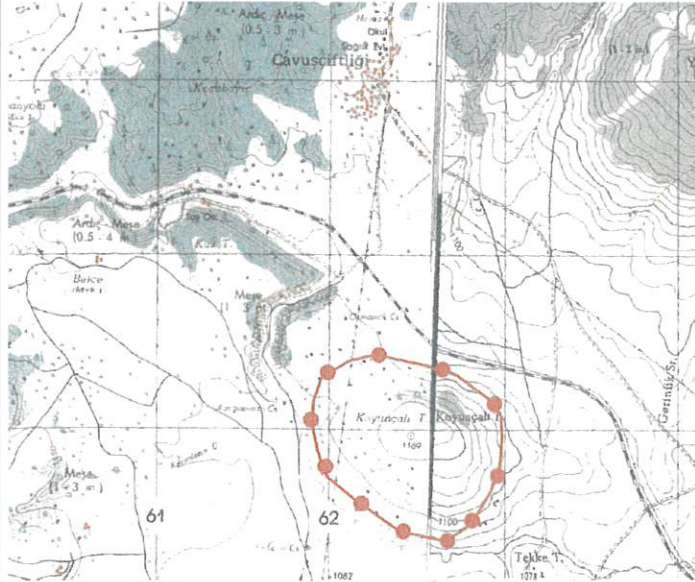

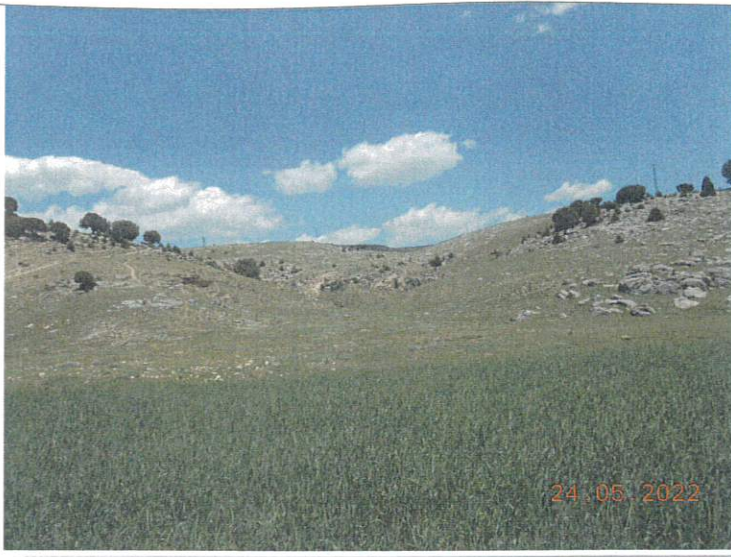

T.C.  
KÜLTÜR VE TURİZM BAKANLIĞI  
Kütahya Kültür Varlıklarını  
Koruma Bölge Kurulu Müdürlüğü

KÜTAHYA KÜLTÜR VARLIKLARINI  
KORUMA BÖLGE KURULU 'NUN  
22.12.2022 TARİH VE 7117  
SAYILI KARAR EKİDİR.

Oğuzhan PEKŞEN  
Arkeolog



## KÜTAHYA, MERKEZ, ÇAVUŞÇI TLİĞİ, KIZILCAÖREN KÖYÜ

## KOYUNÇALI TEPE ŞEHİTLİĞİ

## TARİHİ SİT

K

1/25000



Pafta Adı: J24C1-J24D2

: Tarihi Sit

T.C

KÜLTÜR VE TURİZM BAKANLIĞI  
Kütahya Kültür Varlıklarını  
Koruma Bölge Kurulu MüdürlüğüKÜTAHYA  
KÜLTÜR VARLIKLARINI KORUMA  
BÖLGE KURULU'NUN  
22/12/2022 TARİH VE 7117  
SAYILI KARAR EKİDİRUTM 6 derecelik dilime esas Avrupa 1950 (ED-50)  
datumu koordinat değerleriUTM 3 derecelik dilime esas Avrupa 1950 (ED-50)  
datumu koordinat değerleri

| Nokta No | Y          | X           |
|----------|------------|-------------|
| 1        | 262480.120 | 4345430.774 |
| 2        | 262681.126 | 4345401.004 |
| 3        | 262793.439 | 4345358.002 |
| 4        | 262923.752 | 4345298.462 |
| 5        | 263044.834 | 4345182.917 |
| 6        | 263150.584 | 4344981.576 |
| 7        | 263188.305 | 4344779.130 |
| 8        | 263071.279 | 4344507.025 |
| 9        | 263005.750 | 4344437.051 |
| 10       | 262906.974 | 4344389.413 |
| 11       | 262753.292 | 4344360.949 |
| 12       | 262597.094 | 4344371.086 |
| 13       | 262401.293 | 4344223.524 |
| 14       | 262158.116 | 4344591.915 |
| 15       | 262015.075 | 4344700.116 |
| 16       | 261906.219 | 4344917.816 |
| 17       | 261873.157 | 4344957.309 |
| 18       | 261860.167 | 4345027.863 |
| 19       | 261837.090 | 4345119.939 |
| 20       | 261820.174 | 4345182.393 |
| 21       | 261973.050 | 4345228.937 |
| 22       | 262059.026 | 4345291.844 |
| 23       | 262211.262 | 4345307.923 |
| 24       | 262320.191 | 4345410.923 |

| Nokta No | Y          | X           |
|----------|------------|-------------|
| 1        | 521476.230 | 4343590.060 |
| 2        | 521651.070 | 4343566.000 |
| 3        | 521784.704 | 4343527.424 |
| 4        | 521916.970 | 4343472.314 |
| 5        | 522042.679 | 4343330.834 |
| 6        | 522157.421 | 4343093.322 |
| 7        | 522178.719 | 4342952.181 |
| 8        | 522090.481 | 4342886.355 |
| 9        | 522027.338 | 4342814.273 |
| 10       | 521930.210 | 4342663.403 |
| 11       | 521777.699 | 4342529.074 |
| 12       | 521611.114 | 4342534.499 |
| 13       | 521423.818 | 4342580.745 |
| 14       | 521155.692 | 4342740.295 |
| 15       | 521029.372 | 4342844.348 |
| 16       | 520912.801 | 4343058.233 |
| 17       | 520883.434 | 4343097.393 |
| 18       | 520871.130 | 4343165.920 |
| 19       | 520867.005 | 4343259.453 |
| 20       | 520917.875 | 4343323.344 |
| 21       | 520969.325 | 4343371.367 |
| 22       | 521063.070 | 4343437.379 |
| 23       | 521202.620 | 4343518.084 |
| 24       | 521310.074 | 4343605.650 |

Oğuzhan PERŞEN  
Arkeolog

Müdür

KÜTAHYA, MERKEZ, ÇAVUŞÇI TLİĞİ, KIZILCAÖREN KÖYÜ

KOYUNÇALI TEPE ŞEHİTLİĞİ

TARİHİ SİT

Tarihi Sit: \_\_\_\_\_

UTM 3 derecelik dilme esas Avrupa 1980 (ED-50)  
doğumu koordinat dağıtıcı

| No/Ak No | Y          | X           |
|----------|------------|-------------|
| 1        | 521478.210 | 4343590.000 |
| 2        | 521551.070 | 4343565.000 |
| 3        | 521704.704 | 4343527.424 |
| 4        | 521910.070 | 4343472.314 |
| 5        | 522042.070 | 4343330.034 |
| 6        | 522167.421 | 4343003.322 |
| 7        | 522178.719 | 4342992.401 |
| 8        | 522090.434 | 4342930.355 |
| 9        | 522027.320 | 4342614.273 |
| 10       | 521930.210 | 4342093.400 |
| 11       | 521777.090 | 4342029.074 |
| 12       | 521611.114 | 4342034.499 |
| 13       | 521420.418 | 4342080.743 |
| 14       | 521185.612 | 4342740.293 |
| 15       | 521020.472 | 4342814.349 |
| 16       | 520912.301 | 4343068.233 |
| 17       | 520853.434 | 4343067.303 |
| 18       | 520871.138 | 4343166.021 |
| 19       | 520807.005 | 4343260.431 |
| 20       | 520817.375 | 4343320.344 |
| 21       | 520909.323 | 4343371.347 |
| 22       | 521003.005 | 4343437.339 |
| 23       | 521202.096 | 4343518.034 |
| 24       | 521340.074 | 4343563.619 |

T.C.  
KÜLTÜR VE TURİZM BAKANLIĞI  
Kütahya Kültür Varlıkları  
Koruma Bölge Kurulu Müdürlüğü

KÜTAHYA  
KÜLTÜR VARLIKLARINI KORUMA  
BÖLGE KURULU'NUN  
22/12/2022 TARİH VE 7117  
SAYILI KARAR EKİDİR

ASLI GİBİDİR  
Öğretmen PEKŞEN  
Arkeoloj

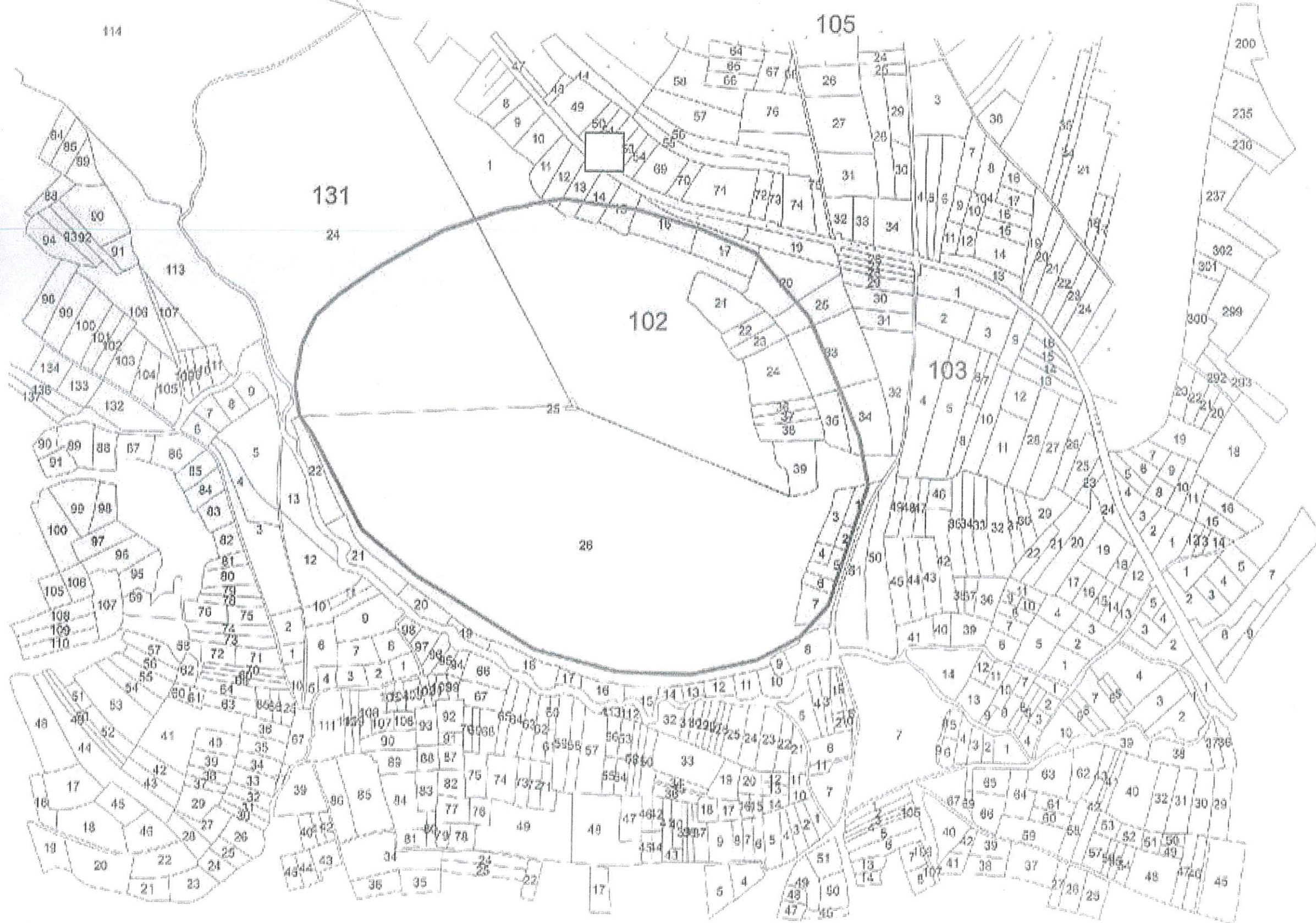

KÜTAHYA KÜLTÜR VARLIKLARINI KORUMA BÖLGE KURULU'NUN 22/12/2022 TARİH VE 7117 SAYILI  
KARARI İLE TESCİLLENEN ARKEOLOJK SİT İÇERİSİNDE KALAN PARSELLERİN LİSTESİ

| SIRA NO | İLİ     | İLÇESİ | KÖYÜ          | PAFTA | ADA | PARSEL | PARSELİN ŞERH<br>KONULACAK<br>KISMI |
|---------|---------|--------|---------------|-------|-----|--------|-------------------------------------|
| 1       | Kütahya | Merkez | Kızılcaören   | -     | 131 | 1      | Büyük Bir Kısmı                     |
| 2       | Kütahya | Merkez | Kızılcaören   | -     | 131 | 2      | Büyük Bir Kısmı                     |
| 3       | Kütahya | Merkez | Kızılcaören   | -     | 131 | 3      | Tamamı                              |
| 4       | Kütahya | Merkez | Kızılcaören   | -     | 131 | 4      | Tamamı                              |
| 5       | Kütahya | Merkez | Kızılcaören   | -     | 131 | 5      | Büyük Bir Kısmı                     |
| 6       | Kütahya | Merkez | Kızılcaören   | -     | 131 | 6      | Büyük Bir Kısmı                     |
| 7       | Kütahya | Merkez | Kızılcaören   | -     | 131 | 7      | Büyük Bir Kısmı                     |
| 8       | Kütahya | Merkez | Kızılcaören   | -     | 131 | 24     | Bir Kısmı                           |
| 9       | Kütahya | Merkez | Kızılcaören   | -     | 131 | 25     | Tamamı                              |
| 10      | Kütahya | Merkez | Kızılcaören   | -     | 131 | 26     | Büyük Bir Kısmı                     |
| 11      | Kütahya | Merkez | Çavuşçiftliği | -     | 102 | 12     | Bir Kısmı                           |
| 12      | Kütahya | Merkez | Çavuşçiftliği | -     | 102 | 13     | Bir Kısmı                           |
| 13      | Kütahya | Merkez | Çavuşçiftliği | -     | 102 | 14     | Bir Kısmı                           |
| 14      | Kütahya | Merkez | Çavuşçiftliği | -     | 102 | 15     | Büyük Bir Kısmı                     |
| 15      | Kütahya | Merkez | Çavuşçiftliği | -     | 102 | 16     | Büyük Bir Kısmı                     |
| 16      | Kütahya | Merkez | Çavuşçiftliği | -     | 102 | 17     | Büyük Bir Kısmı                     |
| 17      | Kütahya | Merkez | Çavuşçiftliği | -     | 102 | 20     | Büyük Bir Kısmı                     |
| 18      | Kütahya | Merkez | Çavuşçiftliği | -     | 102 | 21     | Büyük Bir Kısmı                     |
| 19      | Kütahya | Merkez | Çavuşçiftliği | -     | 102 | 22     | Tamamı                              |
| 20      | Kütahya | Merkez | Çavuşçiftliği | -     | 102 | 23     | Tamamı                              |
| 21      | Kütahya | Merkez | Çavuşçiftliği | -     | 102 | 24     | Tamamı                              |
| 22      | Kütahya | Merkez | Çavuşçiftliği | -     | 102 | 25     | Bir Kısmı                           |
| 23      | Kütahya | Merkez | Çavuşçiftliği | -     | 102 | 33     | Bir Kısmı                           |
| 24      | Kütahya | Merkez | Çavuşçiftliği | -     | 102 | 34     | Bir Kısmı                           |
| 25      | Kütahya | Merkez | Çavuşçiftliği | -     | 102 | 35     | Tamamı                              |
| 26      | Kütahya | Merkez | Çavuşçiftliği | -     | 102 | 36     | Tamamı                              |
| 27      | Kütahya | Merkez | Çavuşçiftliği | -     | 102 | 37     | Tamamı                              |
| 28      | Kütahya | Merkez | Çavuşçiftliği | -     | 102 | 38     | Tamamı                              |
| 29      | Kütahya | Merkez | Çavuşçiftliği | -     | 102 | 39     | Tamamı                              |

T.C.  
KÜLTÜR VE TURİZM BAKANLIĞI  
Kütahya Kültür Varlıklarını

Koruma Bölge Kurulu Müdürlüğü

KÜTAHYA  
KÜLTÜR VARLIKLARINI KORUMA  
BÖLGE KURULUNUN  
22/12/2022 TARİH VE 7117  
SAYILI KARAR EKİDİR

Oğuzhan PEKŞEN  
Arkeolog



Mehmet Ali KARAKAYA  
Müdür