

T.C.
KÜLTÜR ve TURİZM BAKANLIĞI
KÜTAHYA KÜLTÜR VARLIKLARINI KORUMA BÖLGE KURULU
KARAR

Toplantı Tarihi ve No : 22.12.2022-399
Karar Tarihi ve No : 22.12.2022- 7120

43.00/5470
Toplantı Yeri
KÜTAHYA

Kütahya ili, Merkez ilçe, Demirözü ve Tepeköy köyü, Dereyol Mevkii'nde 118 ada, 8 parselde yapılan izinsiz uygulama sonucunda tespit edilen buluntuların 2863 sayılı Kültür ve Tabiat Varlıklarını Koruma Kanunu kapsamında değerlendirilmesi istemine ilişkin; Kütahya İl Kültür ve Turizm Müdürlüğü'nün 15.09.2022 tarih ve E-2915157 sayılı yazısı ve ekleri, Kütahya Kültür Varlıklarını Koruma Bölge Kurulu Müdürlüğü uzmanlarınca hazırlanan Müdürlük evrakına 05.10.2022 tarih ve 1783538 sayı ile kayıtlı rapor, faaliyetlerinin etkilendiği kurumlardan kurum görüşlerinin bildirilmesinin Kütahya Kültür Varlıklarını Koruma Bölge Kurulu Müdürlüğü'nün 13.10.2022 tarih ve E.3024679 sayılı yazısı ve ekleri, alana ilişkin kadastr haritasının Kütahya Kültür Varlıklarını Koruma Bölge Kurulu Müdürlüğü'nün 13.10.2022 tarih ve E.3024701 sayılı yazısı ve ekleri, istenen kurum görüşlerinin iletiliği; Kütahya Valiliği, Çevre, Şehircilik ve İklim Değişikliği İl Müdürlüğü'nün 19.10.2022 tarih ve E-4806705 sayılı yazısı, Karayolları Genel Müdürlüğü, 14. Bölge Müdürlüğü'nün 21.10.2022 tarih ve E-970591 sayılı yazısı, Tarım ve Orman Bakanlığı, Doğa Koruma ve Milli Parklar Genel Müdürlüğü'nün 21.10.2022 tarih ve E-7371504 sayılı yazısı, Tarım ve Orman Bakanlığı, Devlet Su İşleri Genel Müdürlüğü, 3. Bölge Müdürlüğü, Havza Yönetimi, İzleme ve Tahsisler Şube Müdürlüğü'nün 24.10.2022 tarih ve E-2790711 sayılı yazısı ve eki, Enerji ve Tabii Kaynaklar Bakanlığı, Maden ve Petrol İşleri Genel Müdürlüğü'nün 26.10.2022 tarih ve E-2022402914 sayılı yazısı ve ekleri Kültür ve Turizm Bakanlığı, Yatırım ve İşletmeler Genel Müdürlüğü'nün 27.10.2022 tarih ve E-3064135 sayılı yazısı, Kütahya İl Özel İdaresi, İmar ve Kentsel İyileştirme Müdürlüğü'nün 11.11.2022 tarih ve E-34390 sayılı yazısı. Kadastr haritasının iletiliği Kütahya Valiliği, Kadastr Müdürlüğü'nün 25.10.2022 tarih ve E-6598019 sayılı yazısı ve ekleri, ile Kütahya Kültür Varlıklarını Koruma Bölge Kurulu Müdürlüğü uzmanlarınca hazırlanan Müdürlük evrakına 21.12.2022 tarih ve 1790787 sayı ile kayıtlı rapor okundu, ekleri ve işlem dosyası incelendi, yapılan görüşmeler sonucunda;

Kütahya ili, Merkez ilçe, Demirözü ve Tepeköy köyü, Dereyol Mevkii sınırları içerisinde yer alan Dereyol Arkeolojik Yerleşiminin Kütahya Kültür Varlıklarını Koruma Bölge Kurulu Müdürlüğü uzmanlarınca hazırlanan 05.10.2022 tarihli uzman raporu ve 2863 Sayılı Kültür ve Tabiat Varlıklarını Koruma Kanunu ve Korunması Gerekli Taşınmaz Kültür Varlıklarının ve Sitlerin Tespit ve Tescili Hakkında Yönetmeliğin ilgili hükümleri doğrultusunda, alanın 1. ve 3. Derece arkeolojik sit olarak tescil edilmesine; alana ilişkin hazırlanan 1/25000 ölçekli harita, kadastr haritası, tescil fişi ve şerh konulacak parseller listesinin onaylanmasına ve söz konusu alanda Kültür Varlıklarını Koruma Yüksek Kurulunun 05.11.1999 tarih ve 658 sayılı ilke kararının geçerli olduğuna, alanda bulunan izinsiz kazı çukurlarının Savcılık incelemesinden sonra, Müze Müdürlüğü denetiminde ve ilgili yerel idaresi imkanları ile elenmiş kendi dolgu toprağı kullanılarak kapatılmasına; çalışmaların sonucuna ilişkin hazırlanan bilgi ve belge (fotoğraf, çizim vs.) ile Kütahya Müze Müdürlüğü'nce ilgili Cumhuriyet Başsavcılığına yapılan suç duyurusu sonucunun Kütahya Kültür Varlıklarını Koruma Bölge Kurulu Müdürlüğüne iletilmesine karar verildi.



AVRUPA KONSEYİ	DOĞAL ve KÜLTÜREL VARLIKLARI KORUMA ENVANTERİ D.K.V.K.E	SİT	ENVANTER NO:
TÜRKİYE	KÜLTÜR VARLIKLARI VE MÜZELER GENEL MÜDÜRLÜĞÜ		HARİTA NO:
İLİ: KÜTAHYA	İLÇESİ: MERKEZ	MAHALLE,KÖY VEYA MEVKİİ: DEMİRÖZÜ KÖYÜ, DEREYOL MEVKİİ	KADASTRO: PAFTA: ADA: PARSEL

ADI: DEREYOL ARKEOLOJİK YERLEŞİMİ

GENEL TANIM: Kütahya ili, Merkez ilçesi, Demirözü köyü, Dereyol mevki, 118 ada 8 parsel ve çevresinde yapılan incelemeler sonucunda alanın, Demirözü köyünün güneybatısında, tarım arazilerinin bulunduğu alan üzerinde kaldığı görülmüştür. Yüzeyde yoğun ve nitelikli olarak dönemin sosyal ve ekonomik özelliklerini gösteren pişmiş toprak, küçük buluntulara ve orthostat bloğu olduğu anlaşılan mimari bloklara rastlanmıştır. Mimari blokların yüzeyinde kenet izleri ve üstüne gelecek diğer mimari bloğun kaymasını engellemek için yapılan pürüzlü çekik izleri görülmüştür. Yüzeyin görülebilen alanlarında tespit edilen küçük buluntular ve mimari bloklar alanın kent yapısına sahip olabileceğini göstermektedir. Alanda bir adet 2x2m ölçülerinde ve 1,00 m derinliğinde izinsiz uygulama çukuru görülmüştür. Kazı çukuru içinde kare şeklinde yapılmış mimari blok ve etrafında mimari parçalara ait bloklar tespit edilmiştir.

ŞİMDİKİ TEHLİKELER: İzinsiz kazı ve doğal tahribata açıktır.

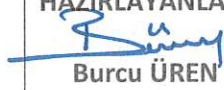
ŞİMDİKİ DURUM:

SİT POTANSİYELİ: Arkeolojik Sit	KORUMA DERECESİ: 1. ve 3. Derece
ŞİMDİKİ KORUMA: Koruma mevcut değil	HAZIRLAYANLAR:  Burcu ÜREN Arkeolog  Yunus Emre ARKIN Arkeolog
ÖNERİLEN KORUMA: Kolluk Kuvvetleri	KONTROL EDEN:  Mehmet Ali KARAKAYA Müdür
YAYIN DİZİSİ:	KURUL KARARLARI NO:
GÖZLEMLER:	REVİZYON:
	KURUL ONAYI:

FOTOĞRAFLAR

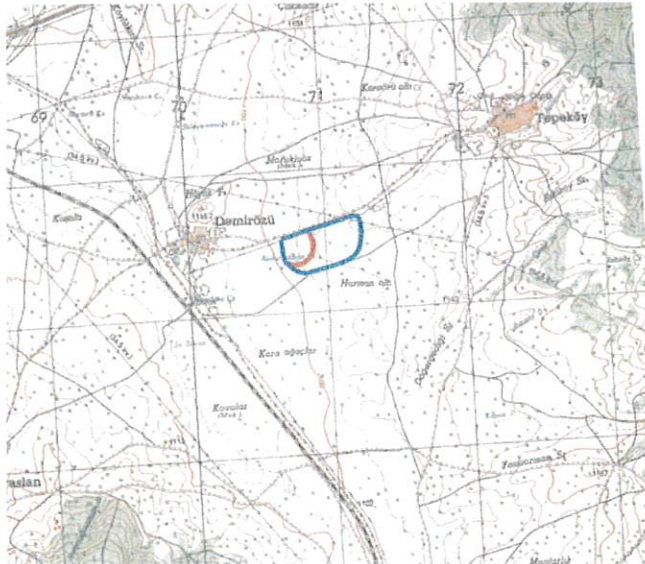



T.C
KÜLTÜR VE TURİZM BAKANLIĞI
Kütahya Kültür Varlıklarını
Koruma Bölge Kurulu Müdürlüğü

KÜTAHYA
KÜLTÜR VARLIKLARINI KORUMA
BÖLGE KURULUNUN
22/12/2022 TARİH VE 7120
SAYILI KARAR EKİDİR.

Yunus Emre ARKIN
Arkeolog



KÜTAHYA İLİ, MERKEZ, DEMİRÖZÜ VE TEPEKÖY KÖYLERİ
DEREYOL MEVKİİ ARKEOLOJİK YERLEŞİMİ
I.VE III.DERECE ARKEOLOJİK SİT

K
1/25000

Pafta Adı:J24-b4

I.Derece Arkeolojik Sit Alan:44465.00 m²

III.Derece Arkeolojik Sit Alan:114996.00 m²

I.Derece Arkeolojik Sit: ■

III.Derece Arkeolojik Sit: ■

1.DERECE KOORDİNATLARI

UTM 6 derecelik dilime esas ITRF 96
datumu koordinat değerleri

Nokta No	Y	X
A1	788773.200	4344316.632
A2	788790.835	4344322.156
A3	788806.408	4344327.363
A4	788825.635	4344333.210
A5	788842.191	4344338.654
A6	788857.654	4344343.745
A7	788864.335	4344346.081
A8	788883.546	4344353.350
A9	788892.055	4344356.726
A10	788911.906	4344380.166
A11	788975.765	4344373.032
A12	788988.446	4344351.426
A13	789005.769	4344321.000
A14	789017.326	4344292.286
A15	789013.959	4344254.377
A16	789006.834	4344214.983
A17	788996.400	4344193.427
A18	788967.900	4344167.194
A19	788935.732	4344144.998
A20	788892.327	4344135.985
A21	788867.711	4344134.386
A22	788830.932	4344145.307
A23	788802.994	4344158.735
A24	788787.899	4344211.340

UTM 3 derecelik dilime esas ITRF 96
datumu koordinat değerleri

Nokta No	Y	X
A1	529710.014	4340779.928
A2	529727.811	4340784.862
A3	529743.538	4340789.547
A4	529762.937	4340794.752
A5	529779.654	4340799.641
A6	529795.267	4340804.214
A7	529802.017	4340806.327
A8	529821.446	4340812.951
A9	529830.057	4340816.042
A10	529900.603	4340837.143
A11	529914.209	4340829.558
A12	529926.160	4340807.558
A13	529942.457	4340776.594
A14	529953.050	4340747.532
A15	529948.432	4340709.778
A16	529940.013	4340670.566
A17	529928.876	4340649.480
A18	529899.542	4340624.220
A19	529866.677	4340603.115
A20	529823.024	4340595.549
A21	529798.384	4340594.767
A22	529762.009	4340606.891
A23	529734.548	4340621.229
A24	529721.211	4340674.272

3.DERECE KOORDİNATLARI

UTM 6 derecelik dilime esas ITRF 96
datumu koordinat değerleri

Nokta No	Y	X
A25	788994.632	4344390.243
A26	789050.055	4344407.251
A27	789061.615	4344411.150
A28	789087.872	4344419.547
A29	789139.498	4344436.273
A30	789166.585	4344444.731
A31	789180.449	4344448.182
A32	789196.648	4344453.339
A33	789208.059	4344456.342
A34	789231.448	4344464.943
A35	789248.464	4344472.623
A36	789256.931	4344476.445
A37	789289.465	4344486.437
A38	789311.933	4344489.061
A39	789331.927	4344491.266
A40	789348.647	4344498.795
A41	789355.132	4344498.069
A42	789358.021	4344388.622
A43	789360.393	4344359.567
A44	789353.198	4344293.074
A45	789341.234	4344242.869
A46	789309.215	4344202.337
A47	789269.234	4344175.168
A48	789215.940	4344152.727
A49	789165.338	4344134.135
A50	789072.938	4344109.759
A51	789063.675	4344105.693
A52	788968.207	4344078.135
A53	788931.637	4344079.427
A54	788876.650	4344097.092

UTM 3 derecelik dilime esas ITRF 96
datumu koordinat değerleri

Nokta No	Y	X
A25	529933.624	4340846.125
A26	529989.545	4340861.279
A27	530001.221	4340864.791
A28	530027.725	4340872.310
A29	530079.845	4340887.307
A30	530107.181	4340894.860
A31	530121.142	4340897.847
A32	530137.492	4340902.462
A33	530148.990	4340905.084
A34	530172.636	4340912.901
A35	530189.886	4340920.010
A36	530198.470	4340923.547
A37	530231.296	4340932.451
A38	530253.825	4340934.328
A39	530273.537	4340925.880
A40	530289.495	4340902.882
A41	530294.858	4340862.986
A42	530296.535	4340832.480
A43	530297.943	4340803.381
A44	530288.556	4340737.204
A45	530274.945	4340687.453
A46	530241.622	4340648.028
A47	530200.789	4340622.214
A48	530146.814	4340601.563
A49	530095.656	4340584.667
A50	530002.557	4340563.377
A51	529993.170	4340559.822
A52	529896.902	4340535.255
A53	529860.417	4340537.756
A54	529806.078	4340557.220

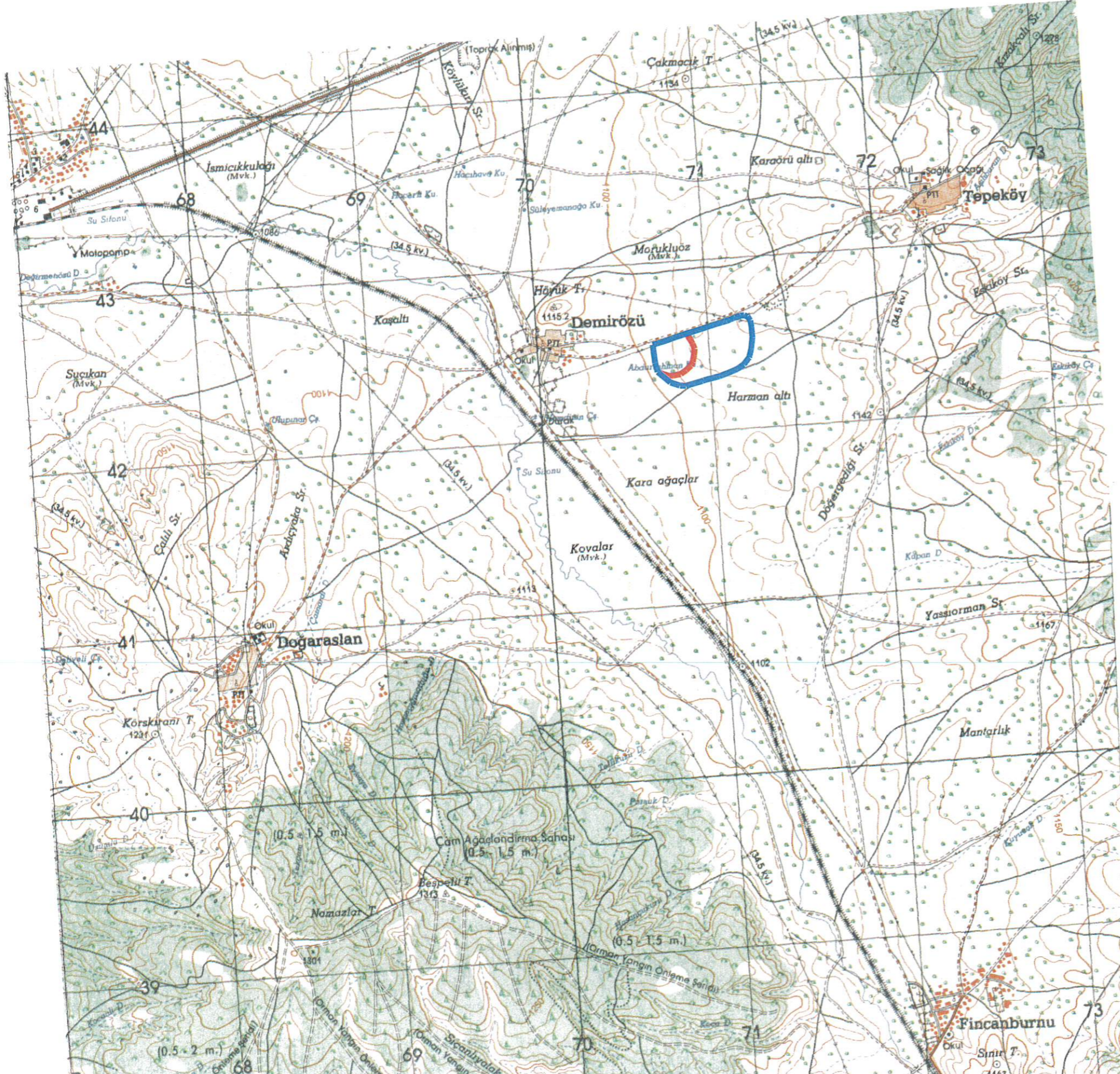

T.C
KÜLTÜR VE TURİZM BAKANLIĞI
Kütahya Kültür Varlıklarını
Koruma Bölge Kurulu Müdürlüğü

KÜTAHYA
KÜLTÜR VARLIKLARINI KORUMA
BÖLGE KURULU'NUN
22/12/2022 TARİH VE 7120
SAYILI KARAR EKİDİR

Yunus Emre ARKIN
Arkeolog

Mehmet Ali KARARAYA
Müdür

KÜTAHYA İLİ, MERKEZ, DEMİRÖZÜ VE TEPEKÖY KÖYLERİ
DEREYOL MEVKİİ ARKEOLOJİK YERLEŞİMİ
I.VE III.DERECE ARKEOLOJİK SİT

Pafta Adı:J24-b4

I.Derece Arkeolojik Sit Alanı:44495.00 m²

III.Derece Arkeolojik Sit Alanı:114996.00 m²

I.Derece Arkeolojik Sit: ———

III.Derece Arkeolojik Sit: ———



1.DERECE KOORDİNATLARI

UTM 3 derecelik dilime esas ITRF 96

datumu koordinat değerleri

Nokta No	Y	X
A1	529710.014	4340779.928
A2	529727.811	4340794.862
A3	529743.538	4340789.547
A4	529762.937	4340794.752
A5	529779.654	4340799.641
A6	529795.267	4340804.214
A7	529802.017	4340805.327
A8	529821.446	4340812.951
A9	529830.057	4340816.042
A10	529900.603	4340837.143
A11	529914.209	4340829.558
A12	529926.160	4340807.558
A13	529942.457	4340776.594
A14	529955.050	4340747.532
A15	529948.432	4340709.778
A16	529940.013	4340670.666
A17	529928.876	4340649.480
A18	529895.542	4340624.220
A19	529866.577	4340603.115
A20	529823.024	4340595.549
A21	529798.384	4340594.767
A22	529762.009	4340606.891
A23	529734.548	4340621.229
A24	529721.211	4340674.272

3.DERECE KOORDİNATLARI

UTM 3 derecelik dilime esas ITRF 96

datumu koordinat değerleri

Nokta No	Y	X
A25	529893.624	4340846.125
A26	529889.545	4340861.279
A27	530001.221	4340864.791
A28	530027.725	4340872.310
A29	530079.845	4340887.307
A30	530107.181	4340894.860
A31	530121.142	4340897.847
A32	530137.492	4340902.462
A33	530148.990	4340905.084
A34	530172.636	4340912.901
A35	530189.886	4340920.010
A36	530198.470	4340923.547
A37	530231.296	4340932.451
A38	530253.825	4340934.328
A39	530273.537	4340925.880
A40	530289.495	4340902.882
A41	530294.658	4340862.988
A42	530296.535	4340832.480
A43	530297.943	4340803.381
A44	530288.556	4340737.204
A45	530274.945	4340687.453
A46	530241.622	4340648.028
A47	530200.789	4340622.214
A48	530146.814	4340601.563
A49	530095.656	4340584.667
A50	530002.557	4340563.377
A51	529993.170	4340559.622
A52	529896.902	4340535.255
A53	529860.417	4340537.756
A54	529806.078	4340557.220

T.C
KÜLTÜR VE TURİZM BAKANLIĞI
Kütahya Kültür Varlıklarını
Koruma Bölge Kurulu Müdürlüğü

KÜTAHYA
KÜLTÜR VARLIKLARINI KORUMA
BÖLGE KURULU'NUN
22/12/2022 TARİH VE 7120
SAYILI KARAR EKİDİR

Yunus Emre ARKIN
Arkeolog



KÜTAHYA KÜLTÜR VARLIKLARINI KORUMA BÖLGE KURULU'NUN 22/12/2022 TARİH VE 7120 SAYILI KARARI İLE TESCİLLENEN III.DERECE ARKEOLOJİK SİT ÇERİSİNDE KALAN PARSELLERİN LİSTESİ

SIRA NO	İLİ	İLÇESİ	KÖYÜ	PAFTA	ADA	PARSEL	PARSELİN ŞERH KONULACAK KISMI
1	Kütahya	Merkez	Tepeköy	-	108	1	Büyük Bir Kısmı
2	Kütahya	Merkez	Tepeköy	-	108	2	Tamamı
3	Kütahya	Merkez	Tepeköy	-	108	3	Tamamı
4	Kütahya	Merkez	Tepeköy	-	108	4	Tamamı
5	Kütahya	Merkez	Tepeköy	-	108	5	Tamamı
6	Kütahya	Merkez	Tepeköy	-	108	6	Tamamı
7	Kütahya	Merkez	Tepeköy	-	108	7	Tamamı
8	Kütahya	Merkez	Tepeköy	-	108	8	Tamamı
9	Kütahya	Merkez	Tepeköy	-	108	9	Büyük Bir Kısmı
10	Kütahya	Merkez	Tepeköy	-	108	10	Tamamı
11	Kütahya	Merkez	Tepeköy	-	108	11	Büyük Bir Kısmı
12	Kütahya	Merkez	Tepeköy	-	108	12	Tamamı
13	Kütahya	Merkez	Tepeköy	-	108	13	Tamamı
14	Kütahya	Merkez	Tepeköy	-	108	14	Tamamı
15	Kütahya	Merkez	Tepeköy	-	108	15	Tamamı
16	Kütahya	Merkez	Tepeköy	-	108	16	Tamamı
17	Kütahya	Merkez	Tepeköy	-	108	17	Tamamı
18	Kütahya	Merkez	Tepeköy	-	108	18	Tamamı
19	Kütahya	Merkez	Tepeköy	-	108	19	Tamamı
20	Kütahya	Merkez	Tepeköy	-	108	20	Bir Kısmı
21	Kütahya	Merkez	Tepeköy	-	108	26	Bir Kısmı
22	Kütahya	Merkez	Demirözü	-	117	7	Bir Kısmı
23	Kütahya	Merkez	Demirözü	-	117	8	Bir Kısmı
24	Kütahya	Merkez	Demirözü	-	118	13	Büyük Bir Kısmı
25	Kütahya	Merkez	Demirözü	-	118	14	Bir Kısmı
26	Kütahya	Merkez	Demirözü	-	118	15	Büyük Bir Kısmı
27	Kütahya	Merkez	Demirözü	-	118	16	Bir Kısmı
28	Kütahya	Merkez	Demirözü	-	118	17	Tamamı

T.C.
KÜLTÜR VE TURİZM BAKANLIĞI
Kütahya Kültür Varlıklarını
Koruma Bölge Kurulu Müdürlüğü

KÜTAHYA
KÜLTÜR VARLIKLARINI KORUMA
BÖLGE KURULU'NUN
22.12.2022 TARİH VE 7120
SAYILI KARAR EKİDİR

Yunus Emre ARKIN
Arkeolog



KÜTAHYA KÜLTÜR VARLIKLARINI KORUMA BÖLGE KURULU'NUN
22/12/2022 TARİH VE 7120 SAYILI KARARI
İLE TESCİLLENEN I.DERECE ARKEOLOJİK SİT ÇERİSİNDE KALAN PARSELLERİN LİSTESİ

1	Kütahya	Merkez	Demirözü	-	118	3	Büyük Bir Kısmı
2	Kütahya	Merkez	Demirözü	-	118	4	Tamamı
3	Kütahya	Merkez	Demirözü	-	118	5	Bir Kısmı
4	Kütahya	Merkez	Demirözü	-	118	6	Bir Kısmı
5	Kütahya	Merkez	Demirözü	-	118	7	Tamamı
6	Kütahya	Merkez	Demirözü	-	118	8	Tamamı
7	Kütahya	Merkez	Demirözü	-	118	9	Tamamı
8	Kütahya	Merkez	Demirözü	-	118	10	Tamamı
9	Kütahya	Merkez	Demirözü	-	118	11	Tamamı
10	Kütahya	Merkez	Demirözü	-	118	12	Tamamı
11	Kütahya	Merkez	Demirözü	-	118	13	Bir Kısmı
12	Kütahya	Merkez	Demirözü	-	118	14	Büyük Bir Kısmı
13	Kütahya	Merkez	Demirözü	-	118	15	Bir Kısmı
14	Kütahya	Merkez	Demirözü	-	118	16	Büyük Bir Kısmı
15	Kütahya	Merkez	Demirözü	-	117	6	Bir Kısmı
16	Kütahya	Merkez	Demirözü	-	117	7	Bir Kısmı

T.C.
KÜLTÜR VE TURİZM BAKANLIĞI
Kütahya Kültür Varlıklarını
Koruma Bölge Kurulu Müdürlüğü

KÜTAHYA
KÜLTÜR VARLIKLARINI KORUMA
BÖLGE KURULU'NUN
22.12.2022 TARİH VE 7120
SAYILI KARAR EKİDİR

Yunus Emre ARKIN
Arkeolog

