

T.C.
KÜLTÜR VE TURİZM BAKANLIĞI
Erzurum Kültür Varlıklarını Koruma Bölge Kurulu

KARAR

Toplantı Tarihi ve No : 20.12.2022 - 286 **Toplantı Yeri:** KEMALİYE/ERZİNCAN
Karar Tarihi ve No : 20.12.2022 - 5641

Erzincan İli, İliç İlçesi, Sabırlı Köyü, 124 ada, 1 parselde kayıtlı bulunan, herhangi bir sit içerisinde yer almayan, Erzurum Kültür ve Tabiat Varlıklarını Koruma Kurulunun 04.06.1992 tarih ve 448 sayılı kararıyla tescil edilerek aynı kararla koruma grubu II. Grup olarak belirlenen ancak korunma alanı belirlenmemiş olan, mülkiyeti köy tüzel kişiliğine ait Sabırlı Köyü Camiinde boya ve tadilat yapıldığından bahisle işlemin usulsüz olması halinde ilgililer hakkında işlem yapılması talebini içeren Ahmet Bircan ÖNCÜ'nün 28.11.2022 tarih ve bila sayılı dilekçesi, Erzurum Kültür Varlıklarını Koruma Bölge Kurulu Müdürlüğünün 15.12.2022 tarih ve 1782399 sayılı uzman raporu okundu. Dosyası incelendi. Yapılan görüşmeler ve incelemeler sonucunda;

Erzincan İli, İliç İlçesi, Sabırlı Köyü, 124 ada, 1 parselde kayıtlı bulunan, herhangi bir sit içerisinde yer almayan, Erzurum Kültür ve Tabiat Varlıklarını Koruma Kurulunun 04.06.1992 tarih ve 448 sayılı kararıyla tescil edilerek aynı kararla koruma grubu II. Grup olarak belirlenen ancak korunma alanı belirlenmemiş olan, mülkiyeti köy tüzel kişiliğine ait Sabırlı Köyü Camiinin korunma alanının karar eki 1/1000 ölçekli kadastro haritasında işaretlendiği şekliyle belirlenmesine, koruma grubunun ise "I. Grup" olarak yeniden belirlenmesine, korunma alanında kalan 124 ada, 1 parseldeki taşınmazın pafta, fen klasörü ve tapu kütüğü beyanlar hanesine "**I. Grup Korunması Gerekli Taşınmaz Kültür Varlığıdır**" ve "**Korunma Alanıdır**", 123 ada, 7 parsel, 124 ada, 2 parsel, 125 ada, 3 parsel, 125 ada, 4 parsel, 136 ada, 3 parsel, 136 ada, 4 parsel ve 136 ada, 8 parsellerdeki taşınmazların pafta, fen klasörü ve tapu kütüğü beyanlar hanesine ise "**Korunma Alanıdır**", şerhlerinin ilgili Tapu ve Kadastro Müdürlüklerince 13.03.2012 tarih ve 28232 sayılı Resmi Gazetede yayımlanarak yürürlüğe giren Korunması Gerekli Taşınmaz Kültür Varlıklarının ve Sitlerin Tespit ve Tescili Hakkında Yönetmelik gereği verilmesine ve işlem sonucuna ilişkin bilgi ve belgelerin Erzurum Kültür Varlıklarını Koruma Bölge Kurulu Müdürlüğüne iletilmesine, tescilli camide yapılmış olan boya uygulamasının Kültür ve Tabiat Varlıklarını Koruma Yüksek Kurulu'nun 05.11.1999 gün ve 660 sayılı İlke Kararı kapsamında tescilli taşınmaza herhangi bir zarar vermemiş olduğu değerlendirildiğinden yasal işlem başlatılmasına gerek olmadığına, ilgililerince tescilli camiye yönelik rölöve, restitüsyon ve restorasyon projelerinin ivedilikle hazırlanarak Kurulumuza iletilmesine karar verildi.

İL:ERZİNCAN
İLÇESİ:İLİÇ
MAHALKÖY:ŞABIRLI
ADA/PARSEL:1237_124/1,2
125/3,4_136/3,4,8

DURUM HARİTASI

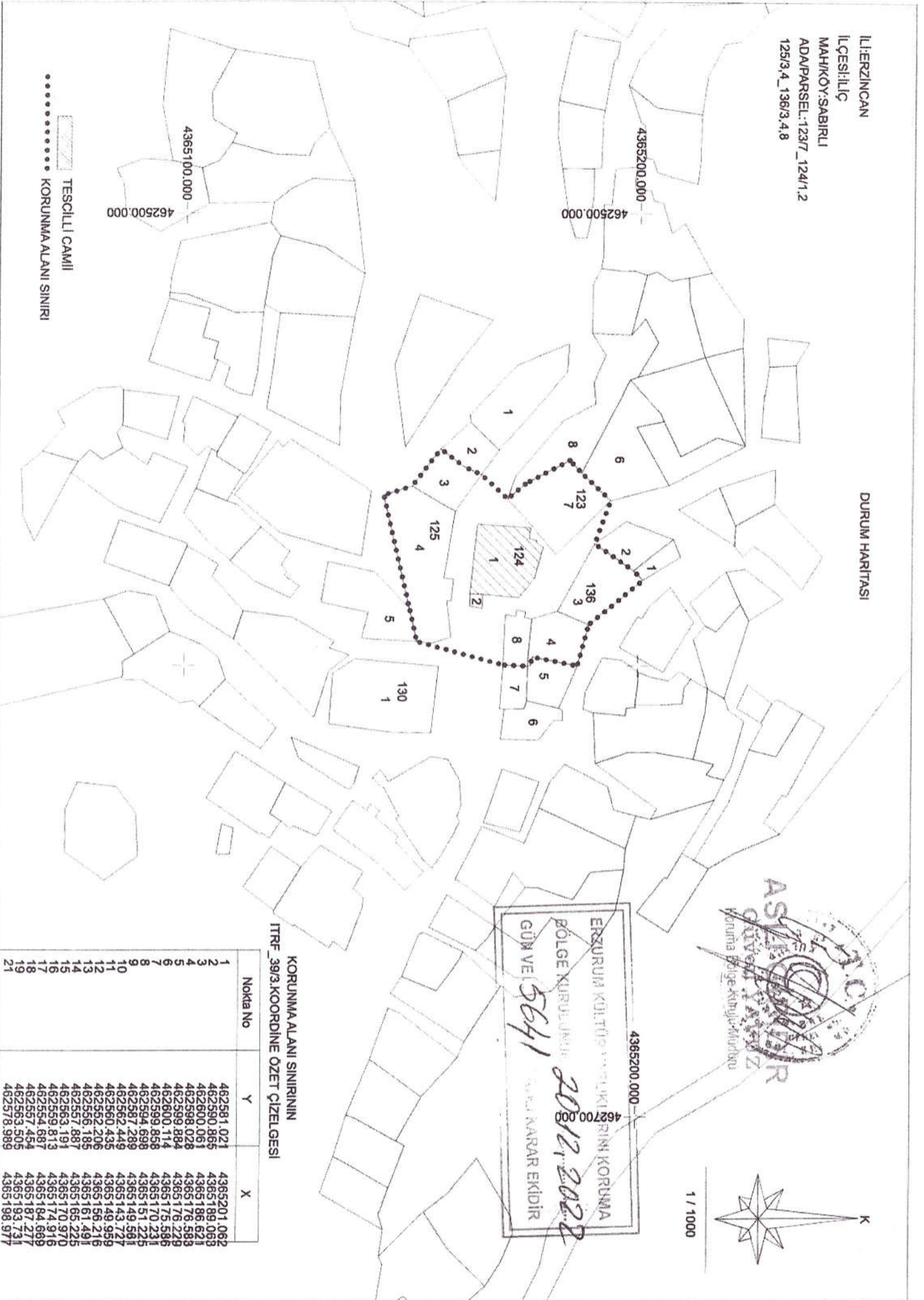

TESCİLLİ CAMİİ
KORUNMA ALANI SINIRI

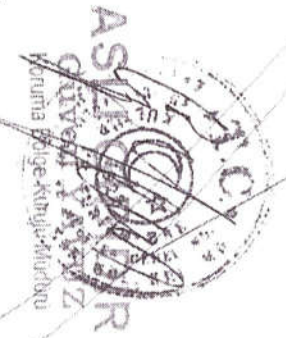

ERZURUM KÜLTÜR VARLIKLARINI KORUMA
BÖLGE KURULUĞU
GÜN VE 5641
2012.20.22
KARAR EKİDİR

KORUNMA ALANI SINIRININ
İTRF_39/3.KOORDİNE ÖZET ÇİZELGESİ

Nokta No	Y	X
1	482581.021	4365201.062
2	462590.865	4365189.058
3	462600.061	4365186.621
4	462598.028	4365176.588
5	462599.884	4365176.228
6	462600.114	4365175.368
7	462599.858	4365170.231
8	462594.698	4365151.225
9	462587.289	4365149.561
10	462562.449	4365143.727
11	462560.435	4365149.959
12	462552.206	4365156.216
13	462556.185	4365161.491
14	462557.887	4365165.225
15	462563.191	4365170.970
16	462559.813	4365174.916
17	462554.687	4365184.669
18	462557.454	4365187.277
19	462563.505	4365193.731
21	462578.989	4365198.977

1 / 1000