

T.C.
KÜLTÜR VE TURİZM BAKANLIĞI
ANTALYA KÜLTÜR VARLIKLARINI KORUMA BÖLGE KURULU
KARAR

Toplantı Tarihi ve No.: 18.10.2019/271
Karar Tarihi ve No. : 18.10.2019/9952

Toplantı Yeri
ANTALYA

Antalya İli, Alanya İlçesi, Elikesik Mahallesinde, Antalya Kültür ve Tabiat Varlıklarını Koruma Kurulunun 19.12.1990 tarih ve 1008 sayılı kararı ile tescil edilen Hamaxia Antik Kenti I. Derece Arkeolojik Sit Alanı sınırının sayısallaştırılarak güncellenmesine ilişkin Antalya Kültür Varlıklarını Koruma Bölge Kurulu Müdürlüğü uzmanlarının 14.10.2019 tarih ve 452124 kayıt numaralı raporu okundu, ekleri ve dosyası incelendi, yapılan görüşmeler sonucunda;

Antalya İli, Alanya İlçesi, Elikesik Mahallesinde, Antalya Kültür ve Tabiat Varlıklarını Koruma Kurulunun 19.12.1990 tarih ve 1008 sayılı kararı ile tescil edilen Hamaxia Antik Kenti I. Derece Arkeolojik Sit Alanı sınırına ilişkin Kurulumuza sunulan tespitler değerlendirildiğinde,

Sit alanının doğu ve güney sınırında yapılan tespitlerde, sit dışında da tarım terasları ve yoğun seramik kalıntılara rastlanan ve Hamaxia Antik Kenti ile doğrudan ilişki içerisinde olduğu anlaşılan kısmın I. Derece Arkeolojik Sit Alanı;

Öte yandan, az yoğunlukta Geç Roma dönemine ait seramik parçaları ve çatı kiremitlerine rastlanan ve sit dışında da bu yayılımın devam ettiği anlaşılan, sit alanının kuzeybatı sınırının III. Derece Arkeolojik Sit Alanı olarak düzenlendiği, sınırların genişletilerek güncellendiği kararımız eki 1/5000 ölçekli paftanın uygun bulunduğu (olumlu),

Sit alanlarında Koruma Yüksek Kurulunun Arkeolojik Sitlere ilişkin ilke kararı koşullarının geçerli olduğuna, kaçak kazı yapılmasının önlenmesi ile can ve mal güvenliğinin sağlanması amacıyla mahalli kolluk kuvvetleri ve ilgili kurumlarca gerekli önlemlerin alınması gerektiğine;

I. Derece Arkeolojik Sit Alanı sınırının 05.11.1999 tarih ve 658 sayılı ilke kararı gereği "Aynen Korunacak I. Derece Arkeolojik Sit Alanı" olarak imar planına işlenmesine ve ilgili Belediye Meclis kararıyla birlikte Kurulumuza iletilmesine,

2863 sayılı yasanın 17. maddesi gereği koruma amaçlı imar planı hazırlanıncaya kadar III. Derece Arkeolojik Sit Alanına ilişkin geçiş dönemi koruma ve kullanma koşullarının belirlenmesine yönelik çalışmanın Kurul Müdürlüğüne yapılarak Kurulumuza iletilmesine karar verildi.

BAŞKAN

Prof.Dr. Osman ERAVŞAR
İMZA

BAŞKAN YARDIMCISI

Prof.Dr. Ziya GENÇEL
İMZA

Üye

Prof.Dr. H.Sabri ALANYALI
İMZA

ASLI GİBİDİR

Melike GÜL
Bölge Kurulu Müdür V.
Prof.Dr. İlhan UZULMEZ
İMZA

Üye

Bekir Cenap ALTIPARMAK
İMZA

Üye

Yaşar PARLAYÜKSEL
Ant.Büyükşehir Bld.Tem.
İMZA

Üye

Yelda ARAL
Alanya Bld. Tem.
İMZA

Üye

Belgin SAVAŞ
Alanya Müze Md.V.
İMZA

Üye

Nadir SARIKAYA
Ant.Orman Bölge Md.Tem.
İMZA

Üye

Üye

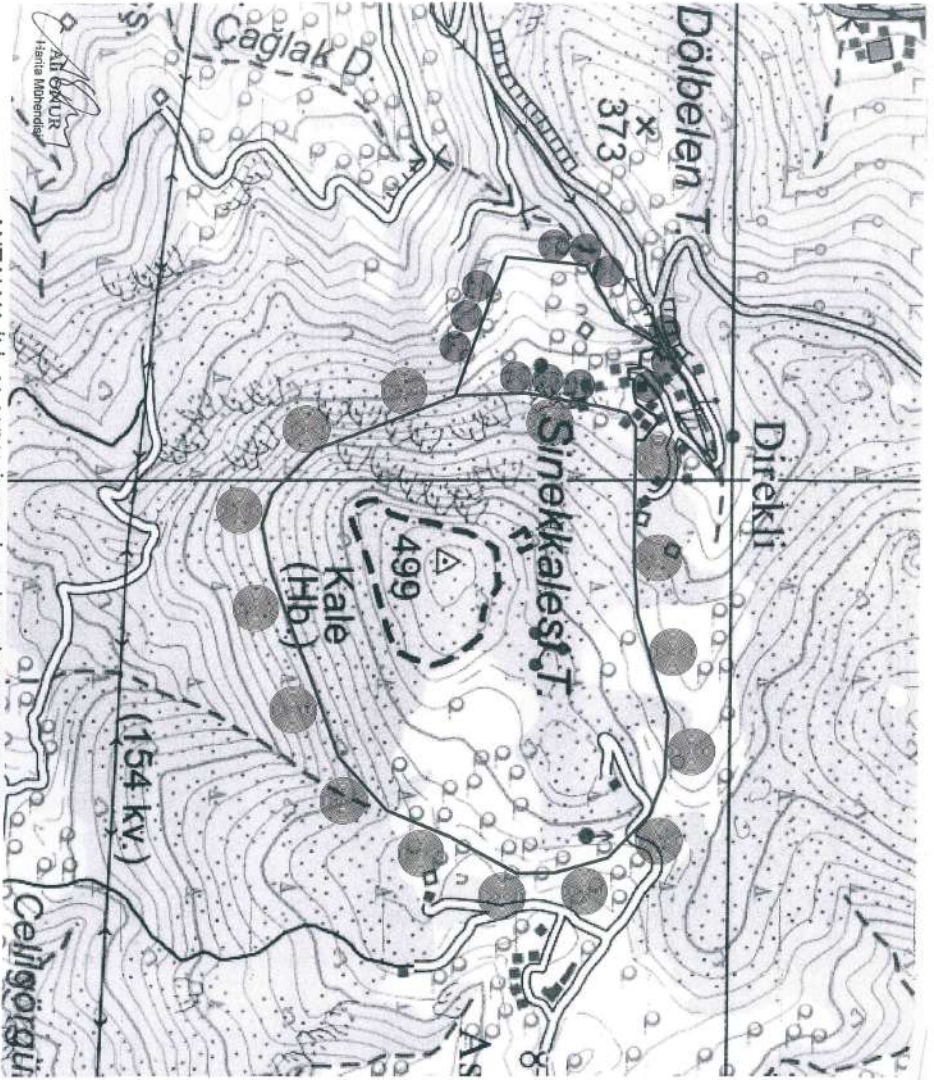

ANTALYA İLİ, ALANYA İLÇESİ, ELİKESİK MAHALLESİ

İDERECE ARKEOLOJİK SİT ALANI
SINIR KOORDİNATLARI
UTM 3 DERECE, ED-50, DOM.33

NoktaNo	Y	X
1ARRKSIT/1	405305,084	4050714,380
1ARRKSIT/2	405386,411	4050710,943
1ARRKSIT/3	405437,746	4050691,614
1ARRKSIT/4	405494,084	4050637,634
1ARRKSIT/5	405513,557	4050668,334
1ARRKSIT/6	405514,129	4050516,216
1ARRKSIT/7	405486,020	4050429,182
1ARRKSIT/8	405431,084	4050344,398
1ARRKSIT/9	405380,086	4050379,107
1ARRKSIT/10	405243,229	4050337,871
1ARRKSIT/11	405116,084	4050199,189
1ARRKSIT/12	405053,697	4050177,182
1ARRKSIT/13	405011,948	4050190,334
1ARRKSIT/14	404954,575	4050245,888
1ARRKSIT/15	404883,675	4050431,092
1ARRKSIT/16	404890,016	4050523,091
1ARRKSIT/17	404898,600	4050625,594
1ARRKSIT/18	404924,870	4050668,336
1ARRKSIT/19	405017,575	4050668,117
1ARRKSIT/20	405101,315	4050668,117
1ARRKSIT/21	405172,211	4050673,143
1ARRKSIT/22	405246,686	4050694,907
1ARRKSIT/23		

İDERECE ARKEOLOJİK SİT ALANI
SINIR KOORDİNATLARI
UTM 3 DERECE, ED-50, DOM.33

NoktaNo	Y	X
3ARRKSIT/1	404942,040	4050679,420
3ARRKSIT/2	404942,014	4050688,295
3ARRKSIT/3	404916,510	4050689,270
3ARRKSIT/4	404913,000	4050702,000
3ARRKSIT/5	404911,210	4050688,410
3ARRKSIT/6	404906,730	4050689,440
3ARRKSIT/7	404892,880	4050689,220
3ARRKSIT/8	404877,820	4050688,400
3ARRKSIT/9	404873,530	4050689,950
3ARRKSIT/10	404881,830	4050680,080
3ARRKSIT/11	404891,780	4050685,820
3ARRKSIT/12	404847,880	4050685,610
3ARRKSIT/13	404847,135	4050675,110
3ARRKSIT/14	404835,915	4050674,220
3ARRKSIT/15	404834,350	4050674,460
3ARRKSIT/16	404832,540	4050674,610
3ARRKSIT/17	404830,750	4050675,290
3ARRKSIT/18	404828,130	4050674,680
3ARRKSIT/19	404818,475	4050702,461
3ARRKSIT/20	404783,988	4050682,006
3ARRKSIT/21	404712,082	4050802,222
3ARRKSIT/22	404710,448	4050391,728
3ARRKSIT/23	404700,455	4050496,541
3ARRKSIT/24	404883,675	4050431,062
3ARRKSIT/25	404880,016	4050523,091
3ARRKSIT/26	404898,500	4050525,594
3ARRKSIT/27	404906,210	4050656,550
3ARRKSIT/28	404924,670	4050688,336

G Ö S T E R İ M

İDERECE ARKEOLOJİK
SİT ALANI SINIRI

İİDERECE ARKEOLOJİK
SİT ALANI SINIRI

PAFTA : 027 C3

ÖLÇEK : 1 / 5 000

MSA ÇİBİDİR

Antalya Kent Kurulunun
Yerleşim Bölgesi Kurulunun
Kararı ile...

9492 sayılı...

Antalya Kent Kurulunun
Yerleşim Bölgesi Kurulunun
Kararı ile...

452124