

T.C.
KÜLTÜR VE TURİZM BAKANLIĞI
ANTALYA KÜLTÜR VARLIKLARINI KORUMA BÖLGE KURULU
KARAR

Toplantı Tarihi ve No.: 17.10.2019/270
Karar Tarihi ve No. : 17.10.2019/9887

Toplantı Yeri
ANTALYA

Antalya İli, Akseki İlçesi, Güneyyaka Mahallesi Ahçılıbaşı Çeşmesi Mevkiinde; Pınarbaşı Mahallesi Lombeleni Gedigi Mevkiinde, Kuzeybaşı Mevkiinde, Kızılderesi Mevkiinde, Köşeler Deresi Mevkiinde, dazlacıktaş ve Kuzeybaşı Mevkiinde; Taşlıca Mahallesi Torus Tepesi Mevkiinde; Güzelsu Mahallesi Mahmur Deresi Mevkiinde, Çataltaş Tepesi Mevkiinde, Boduma Pınarı Mevkiinde; Çaltılıçukur Mahallesi Yukarı Mezarlık Mevkiinde, Cıvciv Tepesi Mevkiinde, Çaltılıçukur Asarı Tepesi Mevkiinde; Çukurköy Mahallesi Maden Evleri Mevkiinde, Öksütaş Tepesi Mevkiinde, Güçlüköy ve Çukurköy Mahallesi arasında Gebedere Köprüsü Kültür Varlıkları ve Müzeler Genel Müdürlüğü uzmanlarınca tespit edilen kültür varlıklarının tesciline ilişkin Kültür Varlıkları ve Müzeler Genel Müdürlüğünün 27.09.2019 tarih ve E.795528 sayılı, 10.10.2019 tarih ve 837444 sayılı yazıları ve ekleri, Antalya Kültür Varlıklarını Koruma Bölge Kurulu Müdürlüğünün 09.10.2019 tarih ve E.834105 sayılı yazısı, Akseki Belediye Başkanlığı Plan ve Proje Müdürlüğünün 16.10.2019 tarih ve 16804839-010.99-E.1419 sayılı yazısı okundu, ekleri ve dosyası incelendi, Kültür Varlıkları ve Müzeler Genel Müdürlüğü uzmanı dinlendi, yapılan görüşmeler sonucunda;

Antalya İli, Akseki İlçesi, Güneyyaka, Pınarbaşı, Taşlıca, Güzelsu, Çaltılıçukur, Çukurköy, Güçlüköy Mahallelerinde Kültür Varlıkları ve Müzeler Genel Müdürlüğü uzmanlarınca yapılan incelemeler sonucu Kurulumuza sunulan bilgi ve belgeler değerlendirildiğinde;

-Antalya İli, Akseki İlçesi, Pınarbaşı Mahallesi, Lombeleni Gedigi Mevkii'nde tespit edilen 1 adet antik yapı kalıntısı,

-Lombeleni ve Kızılderesi Mevkii'nde tespit edilen 1 adet kilise kalıntısı ve 1 adet sarnıç kalıntısı,

-Köşeler Deresi Mevkii'nde tespit edilen 1 adet antik yapı kalıntısı,

-Dazlacıktaş ile Kuzeybaşı Mevkii'leri arasında tespit edilen 2 adet kervan yolu, 1 adet antik yapı ve işlik kalıntısı, 1 adet sarnıç ve 6 adet yapı kalıntısı,

-Güneyyaka Mahallesi Ahçılıbaşı Mevkii'nde tespit edilen 1 adet kilise kalıntısı,

-Güçlüköy ve Çukurköy Mahalleleri arasındaki Gebedere Köprüsü Mevkii'nde tespit edilen Gebedere Köprüsü,

-Çukurköy Mahallesi Yukarı Mezarlık Mevkii'nde tespit edilen 1 adet kervan yolu,

-Öksütaş ve Maden Evleri Mevkii'nde tespit edilen 1 adet yapı kalıntısı ve 1 adet kilise,

-Güzelsu Mahallesi Çataltaş Tepesi Mevkii'nde tespit edilen 1 adet Kilise,

-Boduma Pınarı Mevkii'nde tespit edilen 1 adet sınır yazıtı,

-Taşlıca Mahallesi Torus Tepesi Mevkii'nde tespit edilen 1 adet antik yapı kalıntısı,

-Çaltılıçukur Mahallesi Cıvciv Tepesi Mevkiinde tespit edilen 1 adet antik yapı kalıntısınının 2863 sayılı yasanın 3. ve 6. maddelerinde tanımlanan nitelikleri taşıdığı Kurulumuza sunulan bilgi ve belgelerden anlaşıldığından, aynı yasanın 7. maddesi doğrultusunda, "Korunması Gerekli Taşınmaz Kültür Varlığı" olarak tescil edilmelerine, koruma alanı sınırlarının kararımız eki 1/10000 ölçekli paftalarda gösterildiği şekilde belirlenmesine,

ASLI GİBİDİR

Melike GÜL
Bölge Kurulu Müdür V.

/..

T.C.
KÜLTÜR VE TURİZM BAKANLIĞI
ANTALYA KÜLTÜR VARLIKLARINI KORUMA BÖLGE KURULU
KARAR

Toplantı Tarihi ve No.: 17.10.2019/270
Karar Tarihi ve No. : 17.10.2019/9887

Toplantı Yeri
ANTALYA

-2-

Koruma alanları içerisinde 2863 sayılı yasanın 8. maddesi uyarınca Kurulumuzdan izinsiz herhangi bir inşai ve fiziki uygulamada bulunulmamasına, koruma alanı sınırlarının plan paftalarına işlenerek plan hükümleri ile birlikte değerlendirilmek üzere Kurulumuza iletilmesine,

-Pınarbaşı Mahallesi Dazlacıktaşı ile Kuzeybaşı Mevkii'leri arasında tespit edilen 2 adet nekropol alanı,

-Köseler Deresi Mevkii'nde tespit edilen kale kalıntısının bulunduğu alan,

-Çukurköy Mahallesi Öksütaşı ve Madenevleri Mevkii'nde tespit edilen nekropol ve antik yerleşim alanının bulunduğu alan,

-Çaltılıçukur Mahallesi Çaltılıçukur Asarı Mevkii'nde tespit edilen nekropol alanının da yine 2863 sayılı yasanın 3. ve 6. maddelerinde tanımlanan nitelikleri taşıdığı Kurulumuza sunulan bilgi ve belgelerden anlaşıldığından, aynı yasanın 7. maddesi doğrultusunda, "I. Derece Arkeolojik Sit Alanı" olarak tescil edilmelerine, sit sınırlarının kararımız eki 1/10000 ölçekli paftalarda gösterildiği şekilde belirlenmesine,

-Güzelsu Mahallesi, Çataltaş Tepesi Mevkii'nde, Kurulumuzun 29.11.2018 tarih ve 8475 sayılı kararıyla tescilli I. Derece Arkeolojik Sit Alanı sınırının, yeni tespit edilen kale, sarnıç, merdiven, haç vb. kalıntıları da içerecek şekilde kararımız eki 1/10000 ölçekli paftada gösterildiği şekilde genişletilerek güncellenmesine,

Pınarbaşı Mahallesi Dazlacıktaşı ile Kuzeybaşı Mevkii'leri arasında kültür varlıkları ve I. Derece Arkeolojik Sit Alanlarını içeren bölgenin etrafının taşıdığı arkeolojik potansiyel dikkate alınarak III. Derece Arkeolojik Sit Alanı olarak tescil edilmesine, sit sınırının kararımız eki 1/10000 ölçekli haritada gösterildiği şekilde belirlenmesine, bu alan içerisinde kalan ve tescil edilen kervan yolunun etrafında ayrıca bir koruma alanı belirlenmesine gerek görülmediğine,

Sit alanlarında Koruma Yüksek Kurulu ilke kararlarının geçerli olduğuna, I. Derece Arkeolojik Sit Sınırlarının planlara işlenip 05.11.1999 tarih ve 658 sayılı ilke kararı gereği "Aynen Korunacak I. Derece Arkeolojik Sit Alanı" kararı getirilerek Belediye Meclis kararıyla birlikte Kurulumuza iletilmesine,

III. Derece Arkeolojik Sit Alanı olarak belirlenen alan içinde 2863 sayılı yasanın 17. maddesi doğrultusunda Geçiş Dönemi Yapılanma Koşullarının belirlenmesine yönelik çalışmanın Antalya Kültür Varlıklarını Koruma Bölge Kurulu Müdürlüğüne yapılarak Kurulumuza getirilmesine,

Sit alanları ve koruma alanları içerisinde kaçak kazı yapılmasının önlenmesi ile can ve mal güvenliğinin sağlanması amacıyla mahalli kolluk kuvvetleri ve ilgili kurumlarca gerekli önlemlerin alınması gerektiğine,

ASLI GİBİDİR
T.C.

Melike GÜL
Bölge Kurulu Müdür V.

J..

T.C.
KÜLTÜR VE TURİZM BAKANLIĞI
ANTALYA KÜLTÜR VARLIKLARINI KORUMA BÖLGE KURULU
KARAR

Toplantı Tarihi ve No.: 17.10.2019/270
Karar Tarihi ve No. : 17.10.2019/9887

Toplantı Yeri
ANTALYA

-3-

Güzelsu Mahallesi Mahmurtaş Mevkii'nde antik yapı kalıntılarının bulunduğu alan ile ezme teknesine ilişkin getirilen önerilerin ise alanın Kurulumuz üyeleri Prof. Dr. Osman ERAVŞAR ve Prof. Dr. Hüseyin Sabri ALANYALI tarafından yerinde incelenmesinden sonra değerlendirilebileceğine karar verildi.



BAŞKAN
Prof.Dr. Osman ERAVŞAR
İMZA

BAŞKAN YARDIMCISI
Prof.Dr. Ziya GENÇEL
İMZA

Üye
Prof.Dr. H.Sabri ALANYALI
İMZA

Üye
Prof.Dr. İlhan ÜZÜLMEZ
İMZA

Üye
Bekir Cenap ALTIPARMAK
İMZA

Üye
Yaşar PARLAYÜKSEL
Ant.Büyükşehir Bld.Tem.
İMZA

Üye
Eyyup DOĞAN
Akseki Bld. Tem.
(KARŞI OY)

Üye
Güner KOZDERE
Side Müze Md.
İMZA

Üye
Nadir SARIKAYA
Ant.Orman Bölge Md.Tem.
İMZA

Üye

Üye

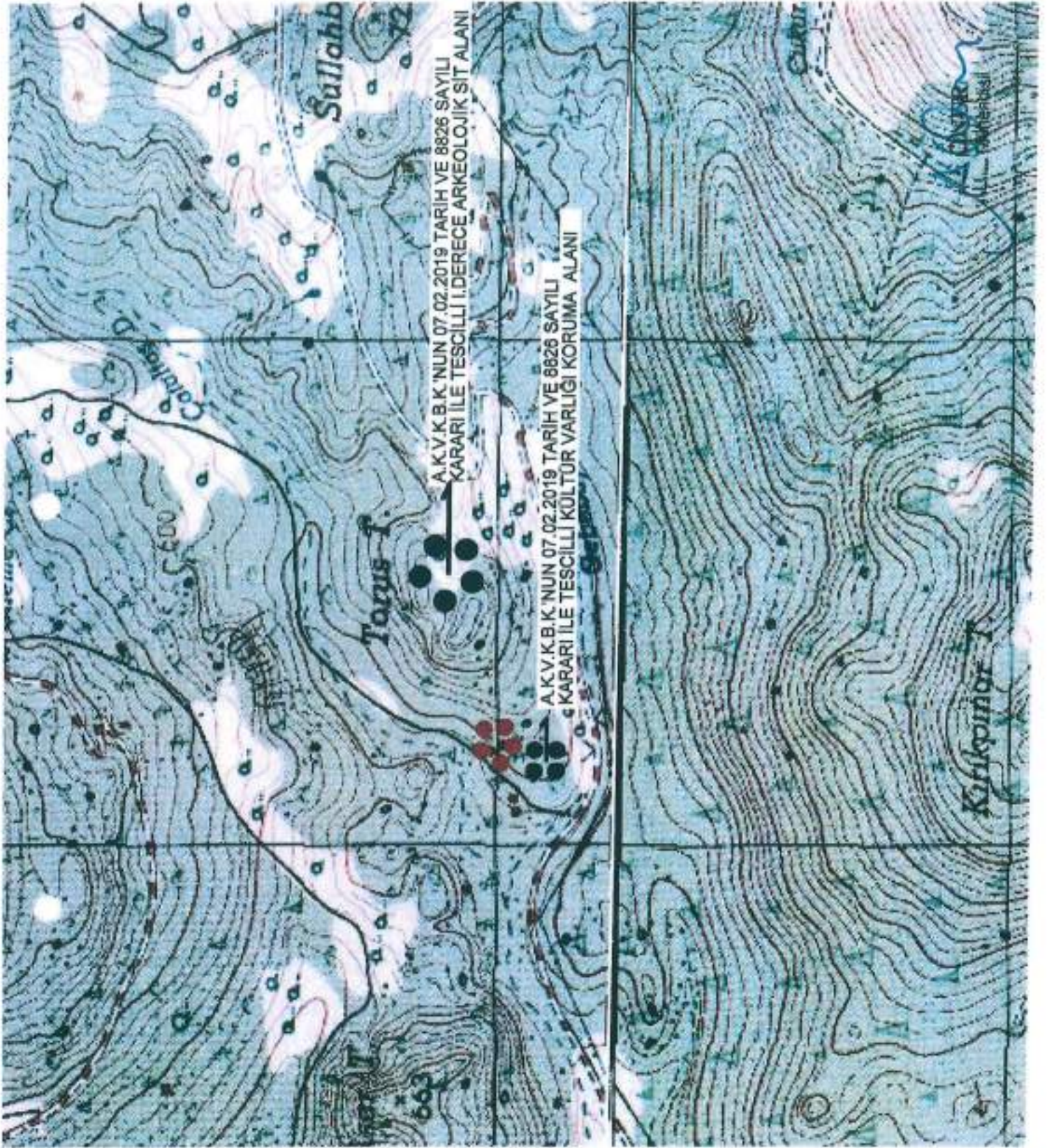

ANTALYA İLİ AKSEKI İLÇESİ TABLICA MAHALLESİ TORUSTEPESİ MEVANSİ			
KÜLTÜR VARLIĞI KORUMA ALANI SINIR KOORDİNATLARI UTM 8 DERECE, ED-50, DÖM-33			
NoktaNo	Y	X	
TRIS_KA1	392194,400	4392026,720	
TRIS_KA2	392222,978	4392024,347	
TRIS_KA3	392242,745	4392006,537	
TRIS_KA4	392234,035	4391984,517	
TRIS_KA5	392212,780	4391955,174	
TRIS_KA6	392193,659	4391987,124	
TRIS_KA7	392182,740	4391994,711	
TRIS_KA8	392172,397	4392011,565	

GÖSTERİM

●●●●● KÜLTÜR VARLIĞI KORUMA
ALANI SINIRI
PAFTA : 027/81
ÖLÇEK : 1/10.000

Handwritten signature and notes in blue ink.

UYGUN BULUNDU

17.10.2019

Can (Karsı oys)

ASLI GIBİDİR

Handwritten signature of the Regional Council Member.

Bölge Kurulu Müdürü V.

Antalya Kültür Koruma Bölge Kurulu

Tarih: 0887

Karar Ekidi

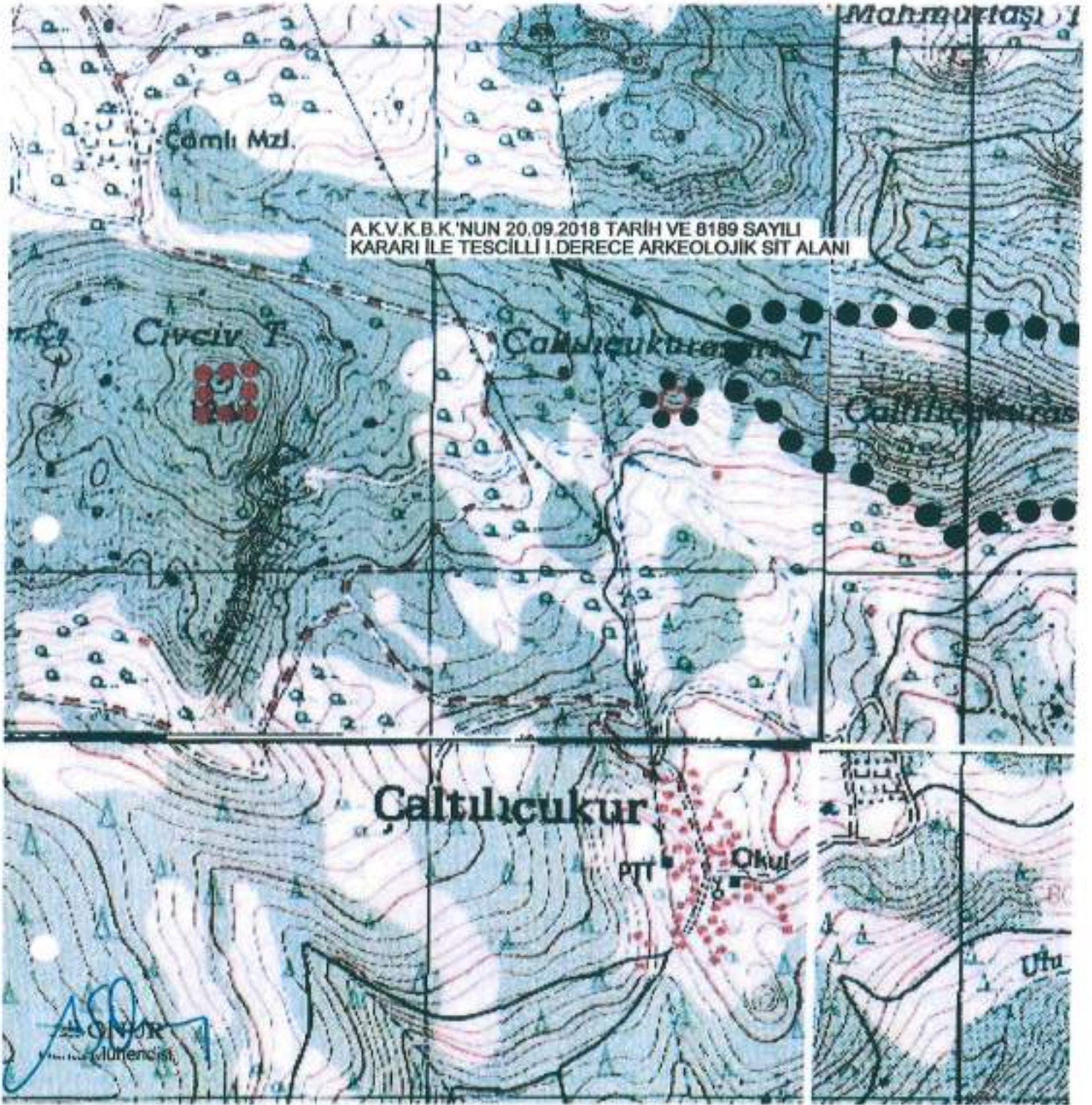

A.K.V.K.B.K'NUN 20.09.2018 TARİH VE 6189 SAYILI
KARARI İLE TESCİLLİ I.DERECE ARKEOLOJİK SİT ALANI

Çaltılıçukur

PTT

Okul

Utu

ANTALYA İLİ, AKSEKİ İLÇESİ ÇALTILIÇUKUR MAHALLESİ ÇALTILIÇUKUR VE ÇMÇV TEPE MEVSİİ KÜLTÜR VARLIĞI KORUMA ALANI SINIR KOORDİNATLARI UTM 6 DERECE, ED-50, DOM-33		
Noletah	Y	X
C_KA1	369573.141	4082370.688
C_KA2	369552.364	4082385.749
C_KA3	369553.603	4082305.055
C_KA4	369574.585	4082304.778
I.DERECE ARKEOLOJİK SİT ALANI SINIR KOORDİNATLARI UTM 6 DERECE, ED-50, DOM-33		
ARKS171	369433.757	4082344.709
ARKS172	369458.380	4082349.741
ARKS173	369478.590	4082338.972
ARKS174	369481.501	4082325.875
ARKS175	369473.833	4082308.993
ARKS176	369447.261	4082302.606
ARKS177	369427.191	4082311.205
ARKS178	369423.590	4082300.531

GÖSTERİM	
	I.DERECE ARKEOLOJİK SİT ALANI SINIRI
	KÜLTÜR VARLIĞI KORUMA ALANI SINIRI
	PAFTA : 027 B1
	ÖLÇEK : 1/10.000

ASLI GIBİDİR

Handwritten signatures and stamps:
 - Signature: *M. Malika GÜL*
 - Title: *Bölge Kurulu Müdür V.*
 - Stamp: *ANTALYA İL KÜLTÜR VARLIĞI KORUMA BÖLGE KURULU*
 - Date: *14.10.2019*
 - Text: *3882*
 - Text: *Can (Kasım 031)*

Handwritten notes:
 - *Antalya Kültür Varlıkları*
 - *Koruma Bölgesi Kurulunun*
 - *14.10.2019 Tarihli 3882 Sayılı*
 - *Kararıyla*

Handwritten text:
 - *UYGUN BULUNDU*

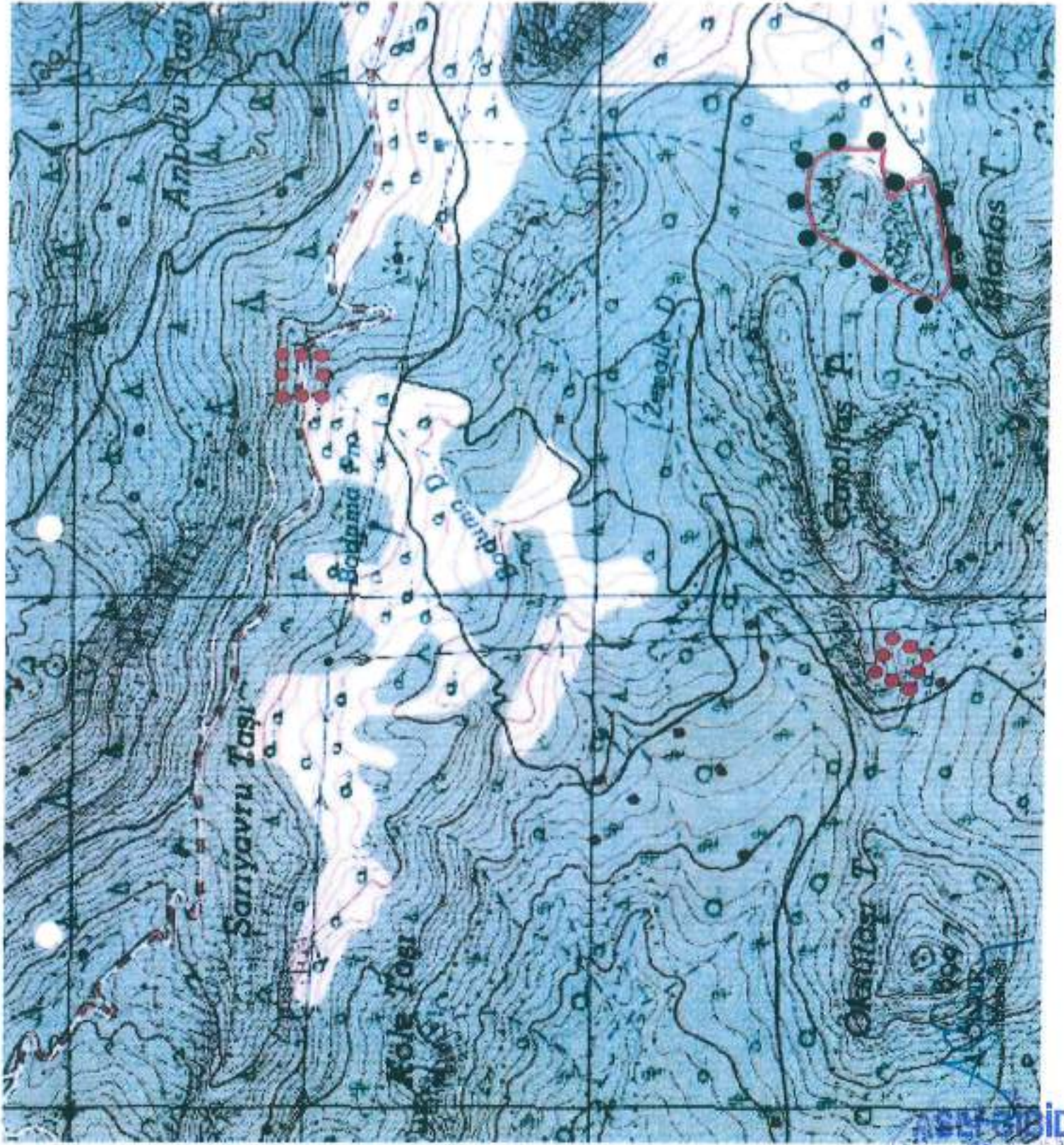

ANTALYA İLİ, AKSEKİ İLÇESİ ÇÖZELİ SU MAHALLESİ SODUMAPINARI VE ÇATALTAŞTEPE MEVKİİ KÜLTÜR VARLIĞI KORUMA ALANI SINIR KOORDİNATLARI UTM 8 DERECE, ED-50, DOM-33	
NOVANSI	Y X
L_KANOK01	395002,925 4064566,000
L_KANOK02	395008,212 4064604,381
L_KANOK03	395006,780 4064525,941
L_KANOK04	395002,925 4064528,598
L_KANOK05	395050,076 4064483,174
L_KANOK06	395016,094 4064425,027
L_KANOK07	395066,342 4063368,837
L_KANOK08	395052,084 4063394,249
İDERECE ANNEKOLUK SIT-ALANI SINIR KOORDİNATLARI UTM 8 DERECE, ED-50, DOM-33	
1ARNOOK01	396711,387 4063382,518
1ARNOOK02	396780,465 4063851,169
1ARNOOK03	396631,287 4063593,824
1ARNOOK04	396650,211 4063937,069
1ARNOOK05	396872,608 4063305,661
1ARNOOK06	396875,777 4063337,546
1ARNOOK07	396878,049 4063451,064
1ARNOOK08	396868,400 4063454,864
1ARNOOK09	396845,780 4063455,552
1ARNOOK10	396823,429 4063400,670
1ARNOOK11	396778,184 4063440,609
1ARNOOK12	396800,764 4063402,918
1ARNOOK13	396818,884 4063372,587
1ARNOOK14	396790,726 4063356,088
1ARNOOK15	396800,629 4063337,435
1ARNOOK16	396816,430 4063326,737
1ARNOOK17	396802,807 4063348,133
1ARNOOK18	396808,020 4063375,943
1ARNOOK19	396804,072 4063442,890
1ARNOOK20	396868,384 4063447,146

GÖSTERİM

	İDERECE ANNEKOLUK SIT
	ALANI SINIRI
	KÜLTÜR VARLIĞI KORUMA
	ALANI SINIRI
	PAFTA: 027 B1
	ÖLÇEK: 1/10.000

g. M. Öz
Ö. Ş. Şahin
 Bölge Kurulu Müdür V.
 (Karş. 05)

UYGUN BULUNDU

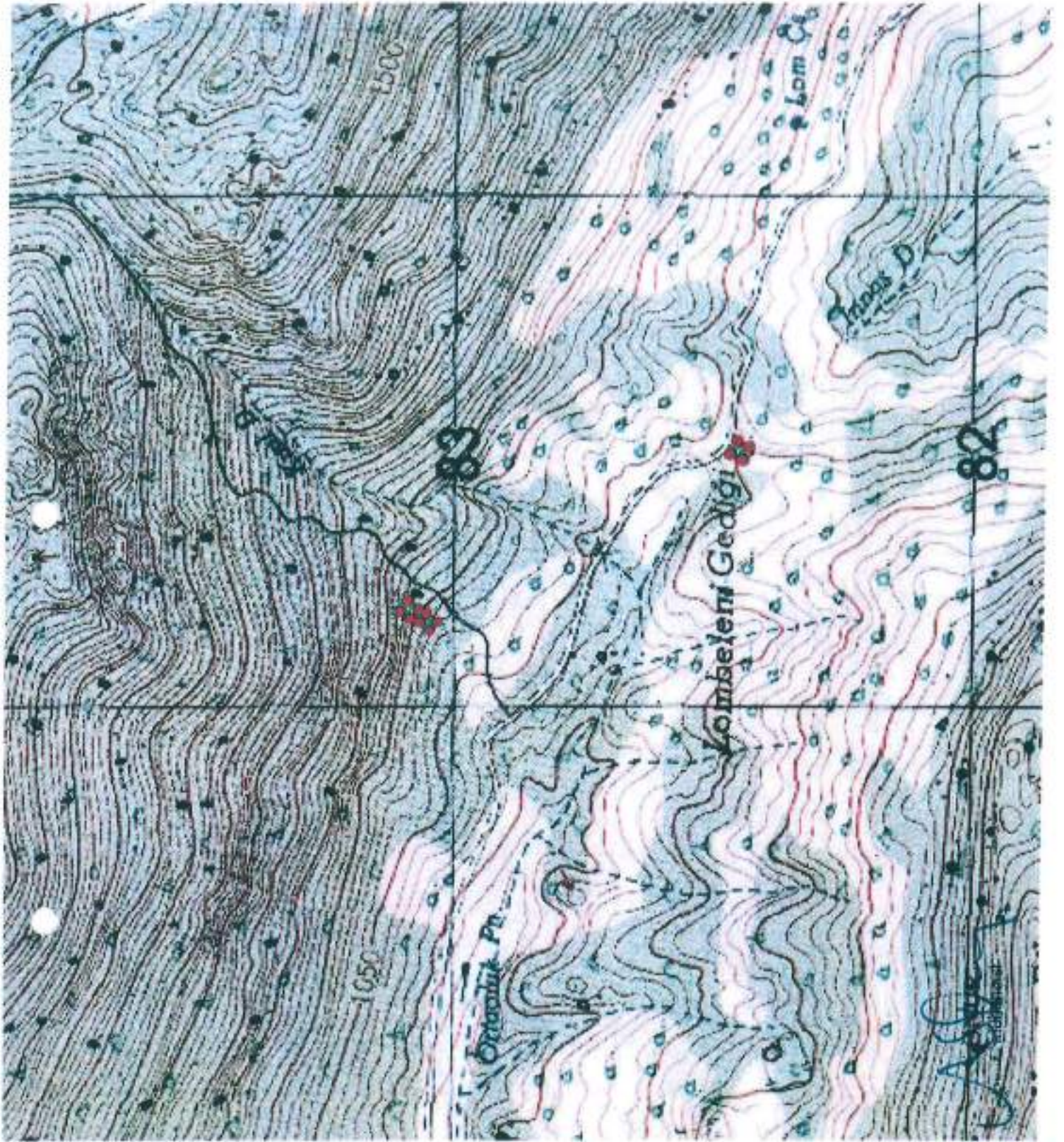

ANTALYA İLİ AKSEĞİ LÇESİ PINARBAŞI MAHALLESİ LÖMBELİM VE KIZIL DERE MEYDANI	
KÜLTÜR VARLIĞI KORUMA ALANI SINIR KOORDİNATLARI UTM 6 DERECE ED-50 DÖM-33	
No	Y X
K_KA1	405187,053 4083104,796
K_KA2	405208,287 4083069,960
K_KA3	405187,395 4083069,763
K_KA4	405184,717 4083073,744
S_KA1	405184,438 4083068,000
S_KA2	405182,324 4083060,572
S_KA3	405182,534 4083028,972
S_KA4	405145,752 4083042,096
Y_KA1	405492,320 4082489,994
Y_KA2	405016,918 4082455,322
Y_KA3	405007,388 4082434,006
Y_KA4	405481,862 4082443,303

GÖSTERİM

●●●●●●●● KÜLTÜR VARLIĞI KORUMA ALANI SINIRI
PAFTA : 027 B2
ÖLÇEK : 1/10.000

Handwritten signatures and notes in blue ink.

ASLI GİBİDİR

Antalya Kültür Varlıklarını Koruma Bölge Kurulu Müdürü V.

A.10209 / **3882** / **591**

UYGUN BULUNDU

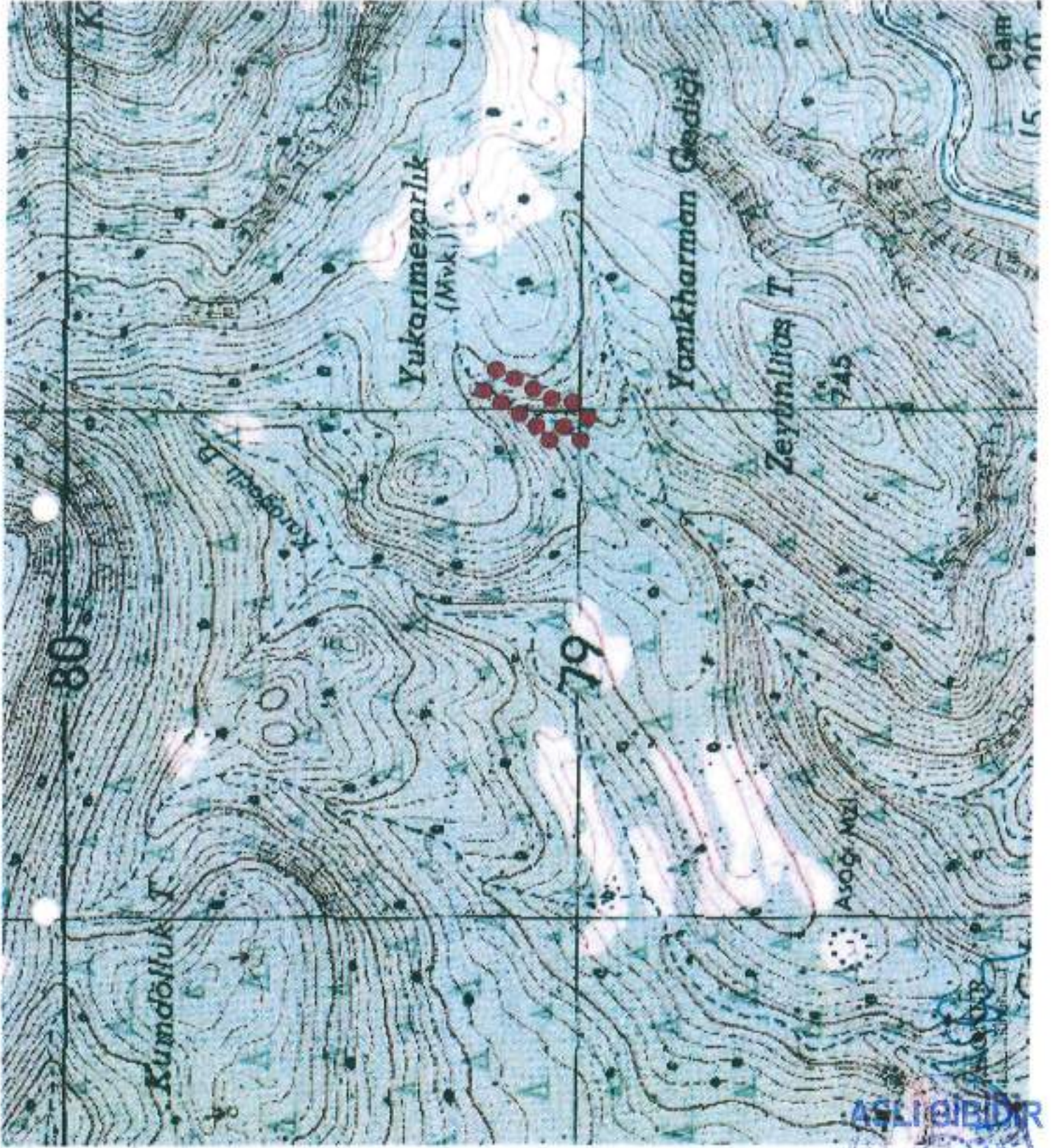

Notlar	Y	X
KYOL_KAV1	386037,012	4079164,446
KYOL_KAV2	386080,667	4079170,049
KYOL_KAV3	386063,787	4079130,474
KYOL_KAV4	386055,487	4079131,056
KYOL_KAV5	386036,301	4079068,782
KYOL_KAV6	386034,011	4079076,475
KYOL_KAV7	386018,862	4079031,469
KYOL_KAV8	386010,309	4079014,765
KYOL_KAV9	384982,817	4079089,327
KYOL_KAV10	384982,445	4079010,864
KYOL_KAV11	384976,371	4079050,666
KYOL_KAV12	384941,290	4079064,475
KYOL_KAV13	384987,823	4079110,997
KYOL_KAV14	384969,665	4079126,427
KYOL_KAV15	385004,732	4079140,236
KYOL_KAV16	385013,817	4079159,843
KYOL_KAV17	385023,366	4079169,665

GÖSTERİM

KÜLTÜR VARLIĞI KORUMA
ALANI SINIRI
PAFTA - 027 BA
ÖLÇEK : 1/10.000

ASLİ BİRDİR



Handwritten signatures and notes:
 17.10.2019 tarihli...
 3882 sayılı...
 Cam Kursu 091

17.10.2019 tarihli...
 3882 sayılı...
 Karar Ekidir

UYGUN BULUNDU

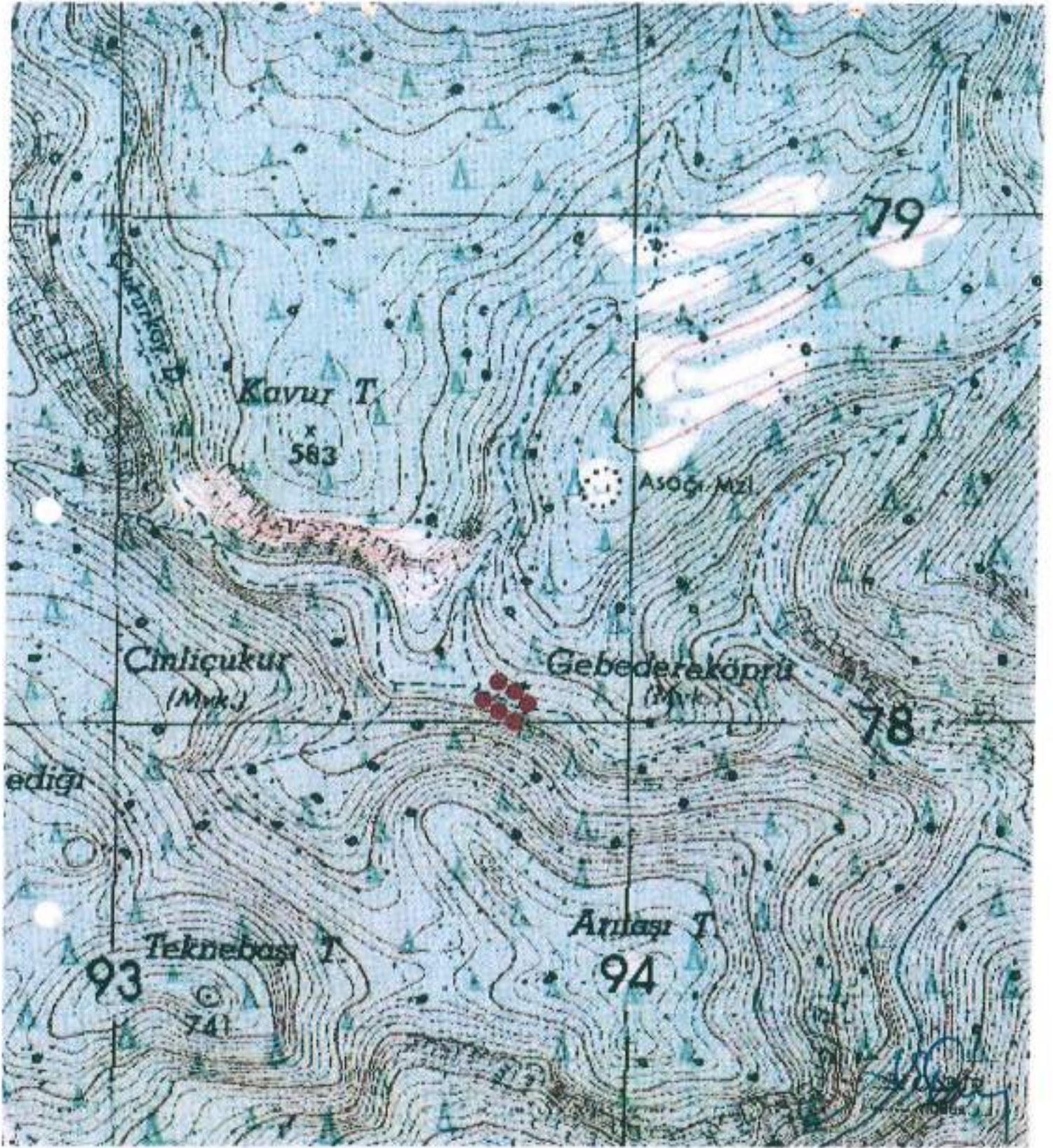

ANTALYA İLİ, ANSİZİ İLÇESİ GÜÇLÜKÖY VE ÇURLUKÖY MAHALLELERİ GEBEDERAKÖPRÜ MEVKİİ		
KÜLTÜR VARLIĞI KORUMA ALANI SINIR KOORDİNATLARI UTM 6 DERECE, ED-50, DOM-33		
No	Y	X
GB_KA1	393750.514	4079081.592
GB_KA2	393932.321	4079046.741
GB_KA3	393771.921	4079003.370
GB_KA4	393720.861	4079039.399
GÖSTERİM		
●●●●●	KÜLTÜR VARLIĞI KORUMA ALANI SINIRI	
	PAFTA : 027 B4	
	ÖLÇEK : 1/10.000	

Şu arazi
 2/27
 27/1
 d. Akaylı
 (Kası. Os)
 17.10.2019
 Uygun Bulundu
 ASLI GİBİDİR
 Melike GÜL
 Bölge Kapatma Müdürü V.
 9887
 17.10.2019
 9887
 Kısıtlı Eklide

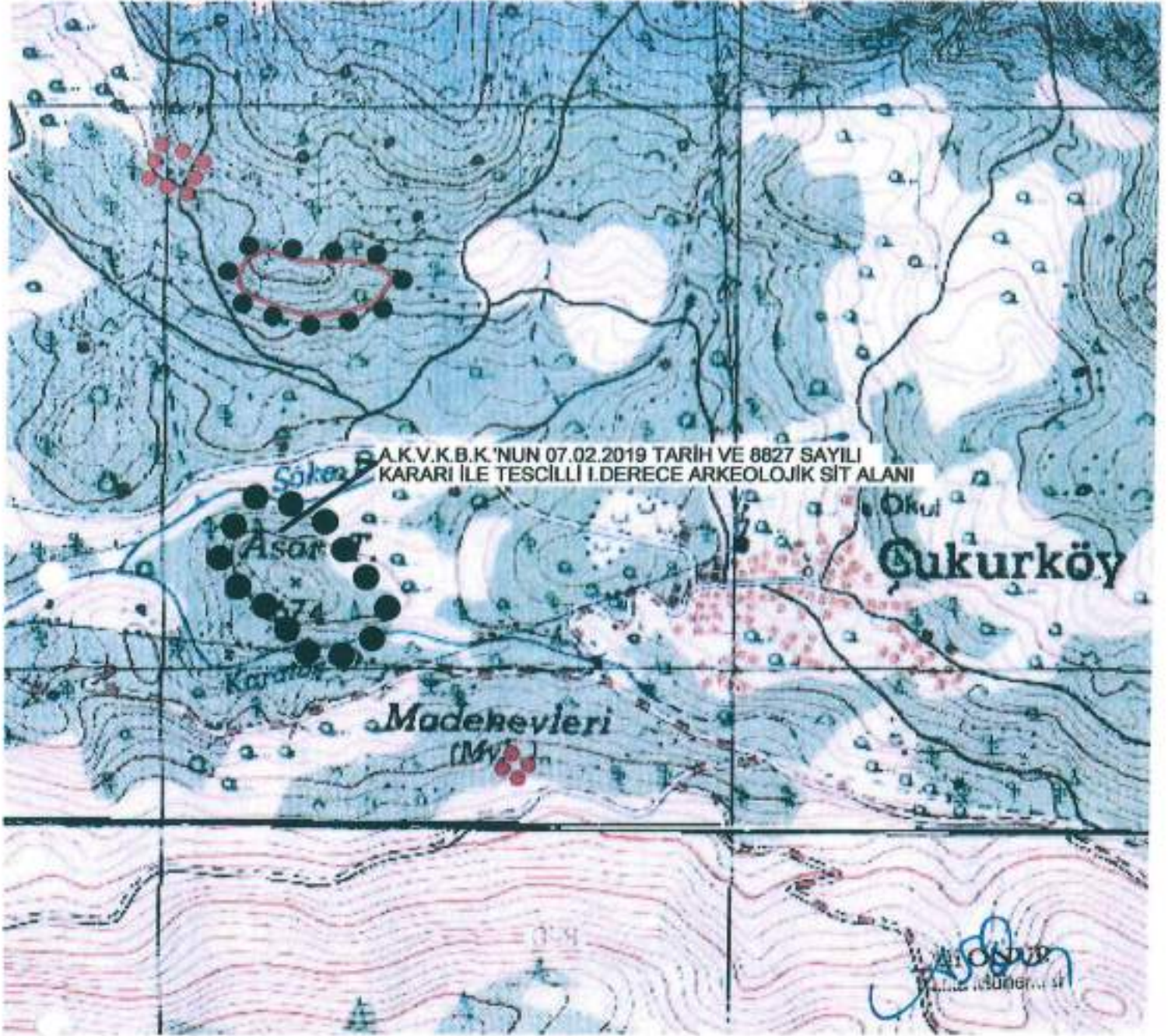

A.K.V.K.B.K.'NUN 07.02.2019 TARİH VE 8827 SAYILI
KARARI İLE TESCİLLİ I.DERECE ARKEOLOJİK SİT ALANI

ANTALYA İLİ AKSEKİ İLÇESİ ÇUKURKÖY MAHALLESİ ÖRSÜTASI VE MADENEVLERİ MEVKİİ		
KÜLTÜR VARLIĞI KORUMA ALANI SINIR KOORDİNATLARI UTM 6 DERECE, ED-50, DOM-33		
NoMaNo	Y	X
KL_KA/1	394995.563	4082937.062
KL_KA/2	395095.631	4082995.112
KL_KA/3	395038.882	4082847.300
KL_KA/4	394972.974	4082871.582
YP_KA/1	395612.880	4081849.990
YP_KA/2	395641.770	4081831.520
YP_KA/3	395620.141	4081810.682
YP_KA/4	395600.093	4081825.837
I.DERECE ARKEOLOJİK SİT ALANI SINIR KOORDİNATLARI UTM 6 DERECE, ED-50, DOM-33		
1A_SIT/1	395175.380	4082748.546
1A_SIT/2	395226.446	4082729.851
1A_SIT/3	395268.675	4082723.959
1A_SIT/4	395317.777	4082727.887
1A_SIT/5	395367.699	4082720.685
1A_SIT/6	395399.615	4082694.497
1A_SIT/7	395386.521	4082678.704
1A_SIT/8	395358.844	4082651.287
1A_SIT/9	395319.742	4082636.558
1A_SIT/10	395246.080	4082628.700
1A_SIT/11	395189.128	4082646.341
1A_SIT/12	395146.300	4082698.018
1A_SIT/13	395130.205	4082684.677
1A_SIT/14	395130.205	4082706.262
1A_SIT/15	395145.918	4082732.797

GÖSTERİM	
	I.DERECE ARKEOLOJİK SİT ALANI SINIRI
	KÜLTÜR VARLIĞI KORUMA ALANI SINIRI
PAFTA : 027 B1	
ÖLÇEK : 1/110.000	

Handwritten notes in blue ink:
Bu...
...
...
...

Antalya Kültür Varlıklarını
Koruma Bölge Kurulunun
17.10.2019 Tarihli 3882 sayılı
Kararı Dır

UYGUN BULUNDU

ASLI GİBİDİR

Handwritten signature: Melike GÖZ
Bölge Kurulu Müdür V.

ANTALYA İLİ, AKSEKİ İLÇESİ, PINARBAŞI MA. ALLESİ

No	Y	X
1A8T_11	420005 884	4280170 756
1A8T_12	420034 425	4280180 346
1A8T_13	420037 339	4280146 218
1A8T_14	420101 287	4280102 107
1A8T_15	420101 287	4280002 186
1A8T_16	420104 380	4280005 486
1A8T_17	420084 982	4280012 981
1A8T_18	420034 425	4280033 448
1A8T_19	420088 487	4280038 306
1A8T_20	420091 844	4280074 983
1A8T_21	420095 884	4280123 704
1A8T_22	420101 287	4280206 404
1A8T_23	420101 287	4280206 395
1A8T_24	420101 287	4280206 175
1A8T_25	420101 287	4280206 523
1A8T_26	420084 425	4280273 411
1A8T_27	420084 425	4280273 528
1A8T_28	420005 175	4280273 550

GÖSTERİM

İLDERECE ARKEOLOJİK SİT ALANI SINIRI

İLDERECE ARKEOLOJİK SİT ALANI SINIRI

KÜLTÜR VARLIĞI KORUMA ALANI SINIRI

KÜLTÜR VARLIĞI (Korunan Yolu) PAFTA : 027 B2

ÖLÇEK : 1/10.000

No	Y	X
3A8T_01	420180 000	4280219 325
3A8T_02	420180 488	4280201 302
3A8T_03	420202 542	4280202 197
3A8T_04	420181 555	4280180 828
3A8T_05	420174 152	4280228 134
3A8T_06	420180 000	4280180 210
3A8T_07	420180 000	4280180 302
3A8T_08	420180 000	4280180 394
3A8T_09	420180 000	4280180 486
3A8T_10	420180 000	4280180 578
3A8T_11	420180 000	4280180 670
3A8T_12	420180 000	4280180 762
3A8T_13	420180 000	4280180 854
3A8T_14	420180 000	4280180 946
3A8T_15	420180 000	4280180 1038
3A8T_16	420180 000	4280180 1130
3A8T_17	420180 000	4280180 1222
3A8T_18	420180 000	4280180 1314
3A8T_19	420180 000	4280180 1406
3A8T_20	420180 000	4280180 1498
3A8T_21	420180 000	4280180 1590
3A8T_22	420180 000	4280180 1682
3A8T_23	420180 000	4280180 1774
3A8T_24	420180 000	4280180 1866
3A8T_25	420180 000	4280180 1958
3A8T_26	420180 000	4280180 2050
3A8T_27	420180 000	4280180 2142
3A8T_28	420180 000	4280180 2234
3A8T_29	420180 000	4280180 2326
3A8T_30	420180 000	4280180 2418
3A8T_31	420180 000	4280180 2510
3A8T_32	420180 000	4280180 2602
3A8T_33	420180 000	4280180 2694
3A8T_34	420180 000	4280180 2786
3A8T_35	420180 000	4280180 2878
3A8T_36	420180 000	4280180 2970
3A8T_37	420180 000	4280180 3062
3A8T_38	420180 000	4280180 3154
3A8T_39	420180 000	4280180 3246
3A8T_40	420180 000	4280180 3338
3A8T_41	420180 000	4280180 3430
3A8T_42	420180 000	4280180 3522
3A8T_43	420180 000	4280180 3614
3A8T_44	420180 000	4280180 3706
3A8T_45	420180 000	4280180 3798
3A8T_46	420180 000	4280180 3890
3A8T_47	420180 000	4280180 3982
3A8T_48	420180 000	4280180 4074
3A8T_49	420180 000	4280180 4166
3A8T_50	420180 000	4280180 4258
3A8T_51	420180 000	4280180 4350
3A8T_52	420180 000	4280180 4442
3A8T_53	420180 000	4280180 4534
3A8T_54	420180 000	4280180 4626
3A8T_55	420180 000	4280180 4718
3A8T_56	420180 000	4280180 4810
3A8T_57	420180 000	4280180 4902
3A8T_58	420180 000	4280180 4994
3A8T_59	420180 000	4280180 5086
3A8T_60	420180 000	4280180 5178
3A8T_61	420180 000	4280180 5270
3A8T_62	420180 000	4280180 5362
3A8T_63	420180 000	4280180 5454
3A8T_64	420180 000	4280180 5546
3A8T_65	420180 000	4280180 5638
3A8T_66	420180 000	4280180 5730
3A8T_67	420180 000	4280180 5822
3A8T_68	420180 000	4280180 5914
3A8T_69	420180 000	4280180 6006
3A8T_70	420180 000	4280180 6098
3A8T_71	420180 000	4280180 6190
3A8T_72	420180 000	4280180 6282
3A8T_73	420180 000	4280180 6374
3A8T_74	420180 000	4280180 6466
3A8T_75	420180 000	4280180 6558
3A8T_76	420180 000	4280180 6650
3A8T_77	420180 000	4280180 6742
3A8T_78	420180 000	4280180 6834
3A8T_79	420180 000	4280180 6926
3A8T_80	420180 000	4280180 7018
3A8T_81	420180 000	4280180 7110
3A8T_82	420180 000	4280180 7202
3A8T_83	420180 000	4280180 7294
3A8T_84	420180 000	4280180 7386
3A8T_85	420180 000	4280180 7478
3A8T_86	420180 000	4280180 7570
3A8T_87	420180 000	4280180 7662
3A8T_88	420180 000	4280180 7754
3A8T_89	420180 000	4280180 7846
3A8T_90	420180 000	4280180 7938
3A8T_91	420180 000	4280180 8030
3A8T_92	420180 000	4280180 8122
3A8T_93	420180 000	4280180 8214
3A8T_94	420180 000	4280180 8306
3A8T_95	420180 000	4280180 8398
3A8T_96	420180 000	4280180 8490
3A8T_97	420180 000	4280180 8582
3A8T_98	420180 000	4280180 8674
3A8T_99	420180 000	4280180 8766
3A8T_100	420180 000	4280180 8858
3A8T_101	420180 000	4280180 8950
3A8T_102	420180 000	4280180 9042
3A8T_103	420180 000	4280180 9134
3A8T_104	420180 000	4280180 9226
3A8T_105	420180 000	4280180 9318
3A8T_106	420180 000	4280180 9410
3A8T_107	420180 000	4280180 9502
3A8T_108	420180 000	4280180 9594
3A8T_109	420180 000	4280180 9686
3A8T_110	420180 000	4280180 9778
3A8T_111	420180 000	4280180 9870
3A8T_112	420180 000	4280180 9962
3A8T_113	420180 000	4280180 10054
3A8T_114	420180 000	4280180 10146
3A8T_115	420180 000	4280180 10238
3A8T_116	420180 000	4280180 10330
3A8T_117	420180 000	4280180 10422
3A8T_118	420180 000	4280180 10514

No	Y	X
4A8T_01	420244 394	4280273 270
4A8T_02	420244 486	4280273 362
4A8T_03	420202 542	4280273 454
4A8T_04	420181 555	4280273 546
4A8T_05	420174 152	4280273 638
4A8T_06	420180 000	4280273 730
4A8T_07	420180 000	4280273 822
4A8T_08	420180 000	4280273 914
4A8T_09	420180 000	4280273 1006
4A8T_10	420180 000	4280273 1098
4A8T_11	420180 000	4280273 1190
4A8T_12	420180 000	4280273 1282
4A8T_13	420180 000	4280273 1374
4A8T_14	420180 000	4280273 1466
4A8T_15	420180 000	4280273 1558
4A8T_16	420180 000	4280273 1650
4A8T_17	420180 000	4280273 1742
4A8T_18	420180 000	4280273 1834
4A8T_19	420180 000	4280273 1926
4A8T_20	420180 000	4280273 2018
4A8T_21	420180 000	4280273 2110
4A8T_22	420180 000	4280273 2202
4A8T_23	420180 000	4280273 2294
4A8T_24	420180 000	4280273 2386
4A8T_25	420180 000	4280273 2478
4A8T_26	420180 000	4280273 2570
4A8T_27	420180 000	4280273 2662
4A8T_28	420180 000	4280273 2754
4A8T_29	420180 000	4280273 2846
4A8T_30	420180 000	4280273 2938
4A8T_31	420180 000	4280273 3030
4A8T_32	420180 000	4280273 3122
4A8T_33	420180 000	4280273 3214
4A8T_34	420180 000	4280273 3306
4A8T_35	420180 000	4280273 3398
4A8T_36	420180 000	4280273 3490
4A8T_37	420180 000	4280273 3582
4A8T_38	420180 000	4280273 3674
4A8T_39	420180 000	4280273 3766
4A8T_40	420180 000	4280273 3858
4A8T_41	420180 000	4280273 3950
4A8T_42	420180 000	4280273 4042
4A8T_43	420180 000	4280273 4134
4A8T_44	420180 000	4280273 4226
4A8T_45	420180 000	4280273 4318
4A8T_46	420180 000	4280273 4410
4A8T_47	420180 000	4280273 4502
4A8T_48	420180 000	4280273 4594
4A8T_49	420180 000	4280273 4686
4A8T_50	420180 000	4280273 4778
4A8T_51	420180 000	4280273 4870
4A8T_52	420180 000	4280273 4962
4A8T_53	420180 000	4280273 5054
4A8T_54	420180 000	4280273 5146
4A8T_55	420180 000	4280273 5238
4A8T_56	420180 000	4280273 5330
4A8T_57	420180 000	4280273 5422
4A8T_58	420180 000	4280273 5514
4A8T_59	420180 000	4280273 5606
4A8T_60	420180 000	4280273 5698
4A8T_61	420180 000	4280273 5790
4A8T_62	420180 000	4280273 5882
4A8T_63	420180 000	4280273 5974
4A8T_64	420180 000	4280273 6066
4A8T_65	420180 000	4280273 6158
4A8T_66	420180 000	4280273 6250
4A8T_67	420180 000	4280273 6342
4A8T_68	420180 000	4280273 6434
4A8T_69	420180 000	4280273 6526
4A8T_70	420180 000	4280273 6618
4A8T_71	420180 000	4280273 6710
4A8T_72	420180 000	4280273 6802
4A8T_73	420180 000	4280273 6894
4A8T_74	420180 000	4280273 6986
4A8T_75	420180 000	4280273 7078
4A8T_76	420180 000	4280273 7170
4A8T_77	420180 000	4280273 7262
4A8T_78	420180 000	4280273 7354
4A8T_79	420180 000	4280273 7446
4A8T_80	420180 000	4280273 7538
4A8T_81	420180 000	4280273 7630
4A8T_82	420180 000	4280273 7722
4A8T_83	420180 000	4280273 7814
4A8T_84	420180 000	4280273 7906
4A8T_85	420180 000	4280273 7998
4A8T_86	420180 000	4280273 8090
4A8T_87	420180 000	4280273 8182
4A8T_88	420180 000	4280273 8274
4A8T_89	420180 000	4280273 8366
4A8T_90	420180 000	4280273 8458
4A8T_91	420180 000	4280273 8550
4A8T_92	420180 000	4280273 8642
4A8T_93	420180 000	4280273 8734
4A8T_94	420180 000	4280273 8826
4A8T_95	420180 000	4280273 8918
4A8T_96	420180 000	4280273 9010
4A8T_97	420180 000	4280273 9102
4A8T_98	420180 000	4280273 9194
4A8T_99	420180 000	4280273 9286
4A8T_100	420180 000	4280273 9378

No	Y	X
5A8T_01	420244 394	4280273 270
5A8T_02	420244 486	4280273 362
5A8T_03	420202 542	4280273 454
5A8T_04	420181 555	4280273 546
5A8T_05	420174 152	4280273 638
5A8T_06	420180 000	4280273 730
5A8		

