

T.C.
KÜLTÜR VE TURİZM BAKANLIĞI
ANTALYA KÜLTÜR VARLIKLARINI KORUMA BÖLGE KURULU
KARAR

Toplantı Tarihi ve No.: 26.09.2019/268
Karar Tarihi ve No. : 26.09.2019/9824

Toplantı Yeri
GÖLHİSAR

Burdur İli, Bucak İlçesi, Karaseki Köyü, Aşağıalan Mevkiinde, ormanlık alanda, Antalya Kültür Varlıklarını Koruma Bölge Kurulu Müdürlüğü uzmanlarınca yerinde yapılan incelemede tespit edilen kuyu ve yapı kalıntılarının tesciline ilişkin hazırlanan 09.08.2019 tarihli rapor ve ekleri, Antalya Kültür Varlıklarını Koruma Bölge Kurulu Müdürlüğü'nün 15.08.2019 tarih ve 672077 sayılı yazısı, Burdur İl Özel İdaresi İmar ve Kentsel İyileştirme Müdürlüğü'nün 17.09.2019 tarih ve 8689 sayılı yazısı okundu, ekleri ve dosyası incelendi, yapılan görüşmeler sonucunda;

Burdur İli, Bucak İlçesi, Karaseki Köyü, Aşağıalan Mevkiinde, ormanlık alanda, Antalya Kültür Varlıklarını Koruma Bölge Kurulu Müdürlüğü uzmanlarınca yerinde yapılan incelemede tespit edilen kuyu ve yapı kalıntılarının 2863 sayılı yasanın 3. ve 6. maddelerinde tanımlanan nitelikleri taşıdığı Kurulumuza sunulan bilgi ve belgelerden anlaşıldığından, aynı yasanın 7. maddesi uyarınca Korunması Gerekli Taşınmaz Kültür Varlığı olarak tescil edilmesine, koruma alanının kararımız eki 1/25000 ölçekli haritada gösterildiği şekliyle belirlenmesine, 2863 sayılı yasanın 8. maddesi uyarınca koruma alanında Kurulumuzdan izinsiz herhangi bir inşai ve fiziki uygulamada bulunulmamasına, kaçak kazı yapılmasının önlenmesi ile can ve mal güvenliğinin sağlanması amacıyla mahalli kolluk kuvvetleri ve ilgili kurumlarca gerekli önlemlerin alınmasına karar verildi.



BAŞKAN

Prof.Dr. Osman ERAVŞAR
İMZA

BAŞKAN YARDIMCISI

Prof.Dr. Ziya GENÇEL
İMZA

Üye

Prof.Dr. H.Sabri ALANYALI
İMZA

Üye

Prof.Dr. İlhan ÜZÜLMEZ
(BULUNMADI)

Üye

Bekir Cenap ALTIPARMAK
İMZA

Üye

Osman ÇETİN
Burdur Valilik Tem.
İMZA

Üye

Murat KALEAĞASIOĞLU
Burdur Müze Md.
İMZA

Üye

Yaşar Ramazan KARTAL
Burdur Orman Tem.
İMZA

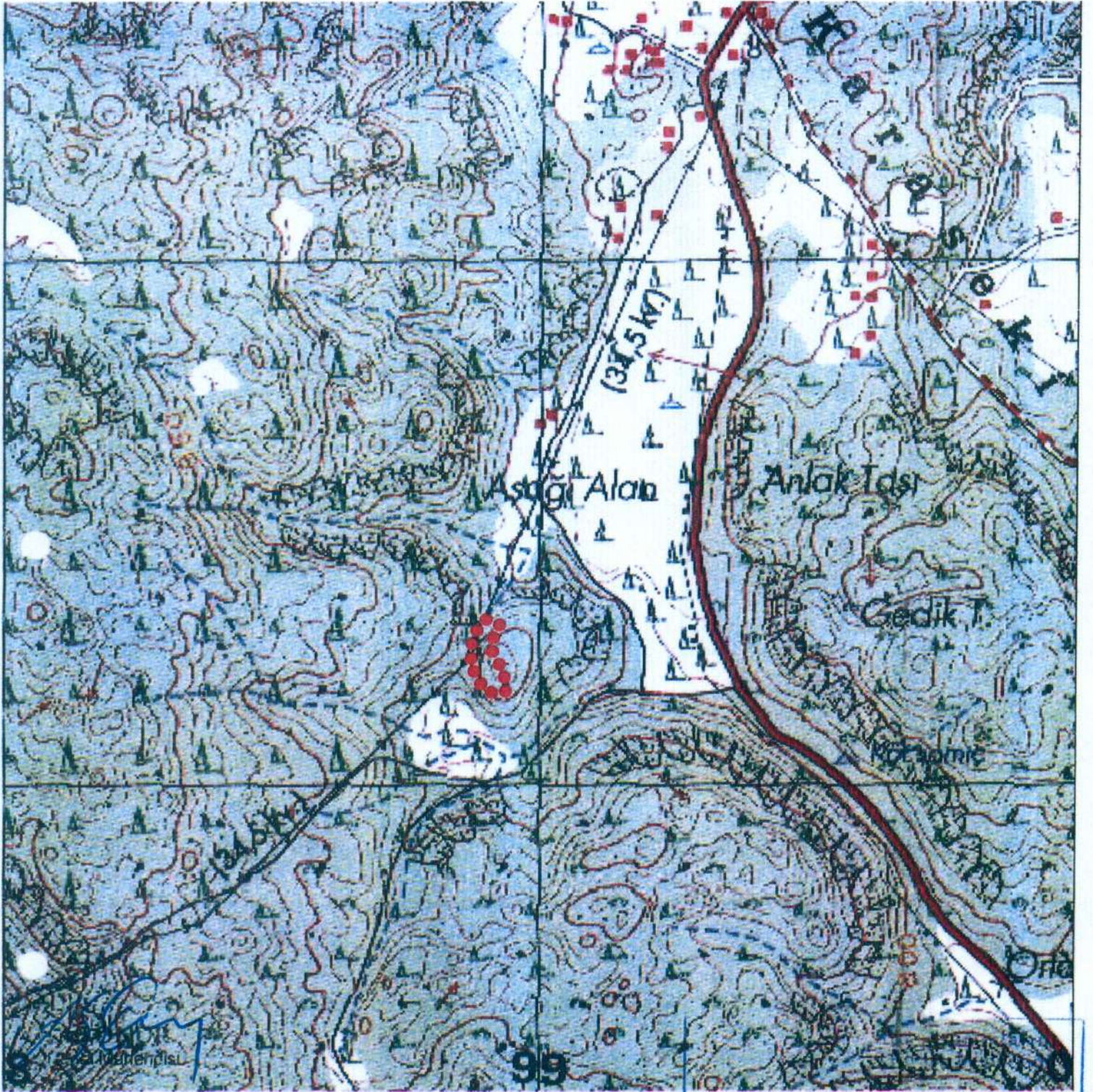

BURDUR İLİ, BUCAK İLÇESİ KARASEKİ KÖYÜ		
KÜLTÜR VARLIĞI KORUMA ALANI SINIR KOORDİNATLARI UTM 6 DERECE, ED-50, DOM:33		
NoktaNo	Y	X
KA_NOK/1	298937.822	4136197.762
KA_NOK/2	298931.851	4136180.543
KA_NOK/3	298925.402	4136302.774
KA_NOK/4	298922.974	4136234.618
KA_NOK/5	298915.378	4136321.612
KA_NOK/6	298912.170	4136182.843
KA_NOK/7	298901.109	4136272.638
KA_NOK/8	298900.170	4136320.021
KA_NOK/9	298893.472	4136195.432
KA_NOK/10	298872.493	4136230.353
KA_NOK/11	298872.094	4136287.580
GÖSTERİM		
●●●●●	KÜLTÜR KARLIĞI KORUMA ALANI SINIRI	
	PAFTA : N25 A3	
	ÖLÇEK : 1/10.000	

09-08-2019 No: 358122

Antalya Kültür Varlıklarını Koruma Bölge Kurulu
26.09.2019 tarihli karar

UYGUN BULUNDU

Antalya Kültür Varlıklarını
Koruma Bölge Kurulu'nun
26.09.2019 tarihli 9824 sayılı
Karar Eklidir.

