

T.C.
KÜLTÜR VE TURİZM BAKANLIĞI
ANTALYA KÜLTÜR VARLIKLARINI KORUMA BÖLGE KURULU
KARAR

Toplantı Tarihi ve No.: 27.08.2019/264
Karar Tarihi ve No. : 27.08.2019/9676

Toplantı Yeri
ANTALYA

Antalya İli, Kaş İlçesi, Yeşilköy Mahallesinde, Antalya Kültür ve Tabiat Varlıklarını Koruma Bölge Kurulunun 28.09.2009 tarih ve 3401 sayılı kararıyla belirlenen ve kısmen Doğal Sit Alanından geçen, tescilli Patara Antik Kenti suyolu koruma alanına ilişkin Patara Antik Kenti Kazı Başkanlığının 15.04.2019 tarihli başvurusu, Antalya Kültür Varlıklarını Koruma Bölge Kurulunun 26.04.2019 tarih ve 9271 sayılı kararı, S.S. Arıtur Konut Yapı Kooperatifinin 30.04.2019 tarihli başvurusu, İsmail OKUDAN'ın 13.06.2019 tarihli başvurusu, Antalya Kültür Varlıklarını Koruma Bölge Kurulu Müdürlüğü uzmanlarının 15.08.2019 tarihli raporu okundu, ekleri ve dosyası incelendi, yapılan görüşmeler sonucunda;

Antalya İli, Kaş İlçesi, Yeşilköy Mahallesinde, kısmen Doğal Sit Alanından geçen, Roma Dönemi Suyolu inşaat Mühendisliği tekniğinin bölgede ayakta kalmış önemli örneklerinden olan ve Antalya Kültür ve Tabiat Varlıklarını Koruma Bölge Kurulunun 28.09.2009 tarih ve 3401 sayılı kararıyla su kaynağından itibaren Patara Antik Kenti içerisine kadar olan tüm hattı belirlenen tescilli Patara Antik Kenti suyolu koruma alanı sınırına ilişkin Kurulumuzun 26.04.2019 tarih ve 9271 sayılı kararı doğrultusunda, Antalya Koruma Bölge Kurulu Müdürlüğü uzmanlarınca suyolu hattı çevresinde yapılan incelemeler sonucu Kurulumuza sunulan bilgi ve belgeler değerlendirildiğinde, su yolunun, çevresiyle birlikte anıtsal bir görünüme sahip olan Delikkemer çevresindeki koruma alanının, kararımız eki 1/10000 ölçekli haritada sınırları ve koordinatları gösterildiği şekilde yeniden belirlenmesine, suyolunun diğer kısımlarında, Antalya Kültür ve Tabiat Varlıklarını Koruma Bölge Kurulunun 28.09.2009 tarih ve 3401 sayılı kararıyla belirlenen koruma alanının geçerli olduğuna,

Kültür varlığı olarak tescilli Su kemerinin yapı grubunun Koruma Yüksek Kurulunun 05.11.1999 tarih ve 660 sayılı ilke kararında getirilen tanımlar doğrultusunda I. Grup olarak belirlenmesine, tescilli Suyolu ve koruma alanının planlara işlenerek, plan notlarıyla birlikte Kurulumuza iletilmesine, can ve mal güvenliğinin sağlanması amacıyla gerekli güvenlik tedbirlerinin ilgili kurumlarca alınması gerektiğine karar verildi.

BAŞKAN

Prof.Dr. Osman ERAVŞAR
İMZA

Üye

Prof.Dr. H.Sabri ALANYALI
İMZA

Üye

Yaşar PARLAYÜKSEL
Ant.Büyükşehir Bld.Tem.
İMZA

Üye

Nadir SARIKAYA
Ant.Orman Bölge Md.Tem.
İMZA



Üye

Prof.Dr. İlhan ÜZÜLMEZ
(BULUNMADI)

Üye

Kaş Bld. Tem.
(BULUNMADI)

Üye

Erdem SATILMIŞ
Ant.Çevre ve Şehircilik Md.Tem.
İMZA

BAŞKAN YARDIMCISI

Prof.Dr. Ziya GENÇEL
İMZA

Üye

Bekir Cenap ALTIPARMAK
İMZA

Üye

Umut BULMUŞ
Demre Müze Md.V.
İMZA

Üye

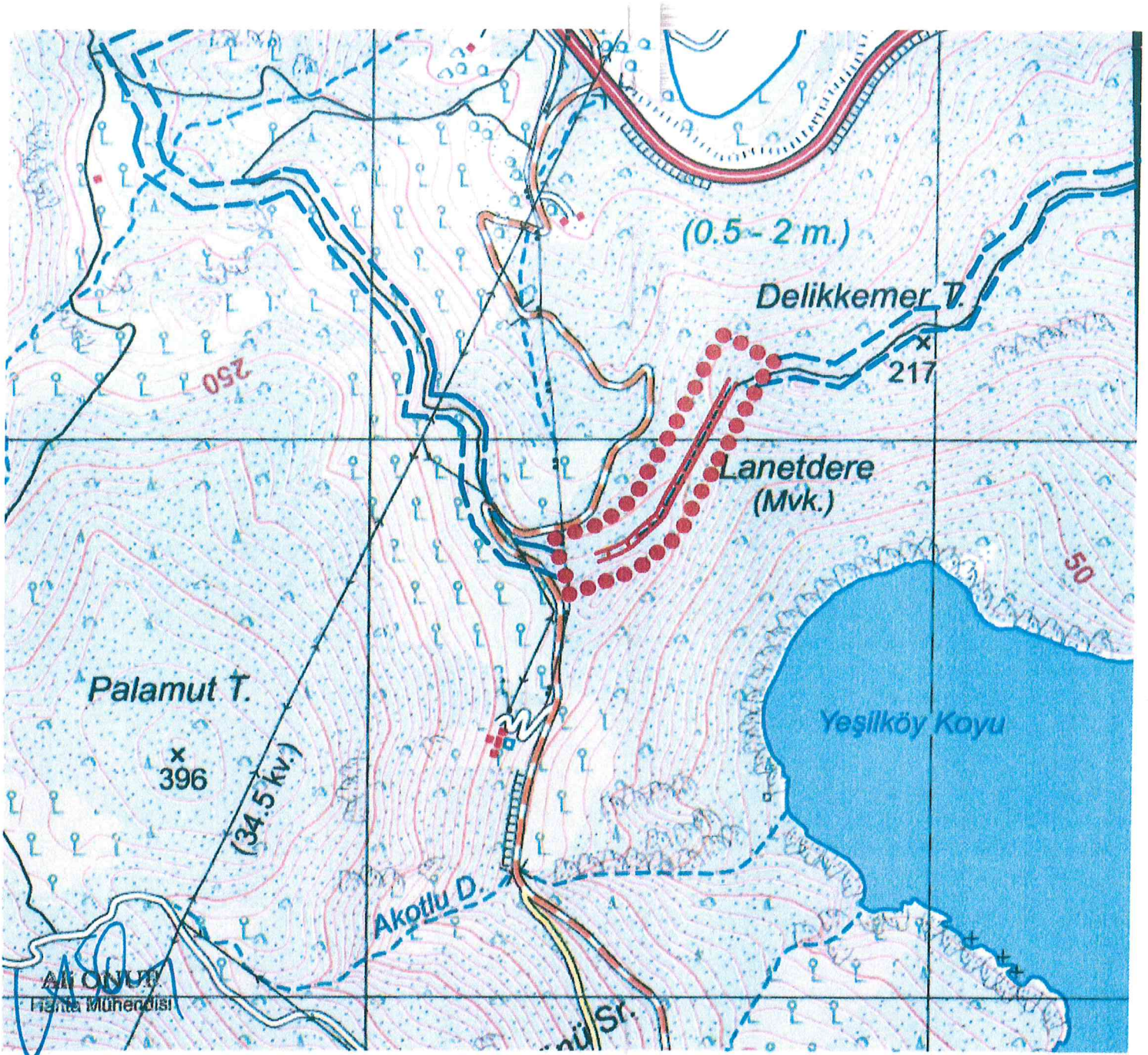

ANTALYA İLİ, KAŞ İLÇESİ, YEŞİLKÖY MAHALLESİ

KÜLTÜR VARLIĞI KORUMA ALANI SINIR KOORDİNATLARI
UTM 6 DERECE, ED-50, DOM:27

NoktaNo	Y	X	NoktaNo	Y	X
SUKEMER/1	712756.851	4016319.489	SUKEMER/31	712473.079	4016035.375
SUKEMER/2	712752.726	4016321.733	SUKEMER/32	712464.661	4016030.600
SUKEMER/3	712723.422	4016258.033	SUKEMER/33	712452.487	4015919.363
SUKEMER/4	712690.130	4016193.852	SUKEMER/34	712423.227	4015907.571
SUKEMER/5	712669.006	4016367.273	SUKEMER/35	712416.354	4016012.617
SUKEMER/6	712650.646	4016117.709	SUKEMER/36	712402.337	4015903.423
SUKEMER/7	712640.964	4016100.115	SUKEMER/37	712394.549	4016003.829
SUKEMER/8	712635.577	4016305.817	SUKEMER/38	712393.728	4015931.599
SUKEMER/9	712623.376	4016069.583	SUKEMER/39	712380.394	4015975.243
SUKEMER/10	712609.044	4016040.640	SUKEMER/40	712372.576	4016000.830
SUKEMER/11	712603.770	4016028.615			
SUKEMER/12	712601.362	4016239.900			
SUKEMER/13	712594.210	4016012.461			
SUKEMER/14	712580.461	4015998.125			
SUKEMER/15	712571.740	4015990.497			
SUKEMER/16	712565.275	4015984.141			
SUKEMER/17	712562.169	4016164.317			
SUKEMER/18	712556.185	4015977.183			
SUKEMER/19	712554.132	4016149.718			
SUKEMER/20	712549.593	4015970.830			
SUKEMER/21	712535.953	4015956.073			
SUKEMER/22	712535.155	4016116.775			
SUKEMER/23	712518.398	4016082.933			
SUKEMER/24	712514.626	4016074.331			
SUKEMER/25	712507.208	4015939.766			
SUKEMER/26	712503.710	4016063.849			
SUKEMER/27	712503.338	4015938.285			
SUKEMER/28	712499.577	4016059.785			
SUKEMER/29	712490.886	4016053.133			
SUKEMER/30	712478.120	4016040.829			

GÖSTERİM

- KÜLTÜR VARLIĞI KORUMA ALANI SINIRI
- ▬▬▬▬ DELİKKEMER SUYOLU KALINTILARI
- — — — — A.K.T.V.K.B.'NİN 28.09.2009 TARİH VE 3401 SAYILI KARARI İLE BELİRLENEN PATARA SUYULU KORUMA ALANI
- PAFTA : P22 B4
- ÖLÇEK : 1/10.000

Antalya Kültür Varlıklarını
Koruma Bölge Kurulu'nun
27.08.2019 Tarih 9676... sayılı
Kararıdır

Mantra
Özcan J. Akay
Ali Öner
ASLİ GİBİDİR
Melike GÜL
Antalya Bölge Kültür Müdür V. J. Armi
Koruma Varlıklarını Koruma Bölge Kurulu
23-08-2019 No 331016