

T.C.
KÜLTÜR VE TURİZM BAKANLIĞI
ANTALYA KÜLTÜR VARLIKLARINI KORUMA BÖLGE KURULU
KARAR

Toplantı Tarihi ve No.: 27.08.2019/264
Karar Tarihi ve No. : 27.08.2019/9705

Toplantı Yeri
ANTALYA

Antalya İli, Konyaaltı İlçesi, Hisarçandır Mahallesinde, orman mülkiyetindeki alanda Müze Müdürlüğü uzmanlarınca tespit edilen Antik dönem yapı kalıntıları ile tarım teraslarının bulunduğu alanın tesciline ilişkin Antalya İl Kültür ve Turizm Müdürlüğü'nün 19.07.2019 tarih ve E.599662 sayılı yazısı ekindeki Antalya Müzesi Müdürlüğü'nün 19.07.2019 tarih ve E.598247 sayılı yazısı eki rapor okundu, ekleri ile dosyası incelendi, yapılan görüşmeler sonucunda;

Antalya İli, Konyaaltı İlçesi, Hisarçandır Mahallesinde, orman mülkiyetindeki alanda tespit edilen Antik dönem yapı kalıntıları ile tarım teraslarının bulunduğu alanın 2863 sayılı Yasa'nın 3. ve 6. maddelerinde tanımlanan nitelikleri taşıdığı anlaşıldığından aynı yasanın 7. maddesi uyarınca sınırı kararımız eki 1/25000 ölçekli haritada gösterildiği şekilde I. Derece Arkeolojik Sit Alanı olarak tescil edilmesine,

Sit alanında Koruma Yüksek Kurulunun Arkeolojik Sitlere ilişkin ilke kararı koşullarının geçerli olduğuna, sit sınırının 05.11.1999 tarih ve 658 sayılı ilke kararı gereği "I. Derece Arkeolojik Sit Alanı" olarak imar planına işlenmesine ve ilgili Belediye Meclis kararıyla birlikte Kurulumuza iletilmesine, can ve mal güvenliğinin sağlanması amacıyla gerekli güvenlik önlemlerinin ilgili kurumlarca alınmasına karar verildi.



BAŞKAN

Prof.Dr. Osman ERAVŞAR
İMZA

BAŞKAN YARDIMCISI

Prof.Dr. Ziya GENÇEL
İMZA

Üye

Prof.Dr. H.Sabri ALANYALI
İMZA

Üye

Prof.Dr. İlhan ÜZÜLMEZ
(BULUNMADI)

Üye

Bekir Cenap ALTIPARMAK
İMZA

Üye

Yaşar PARLAYÜKSEL
Ant.Büyükşehir Bld.Tem.
İMZA

Üye

Konyaaltı Bld. Tem.
(BULUNMADI)

Üye

Mustafa DEMİREL
Antalya Müze Md.
İMZA

Üye

Nadir SARIKAYA
Ant.Orman Bölge Md.Tem.
İMZA

Üye

Üye

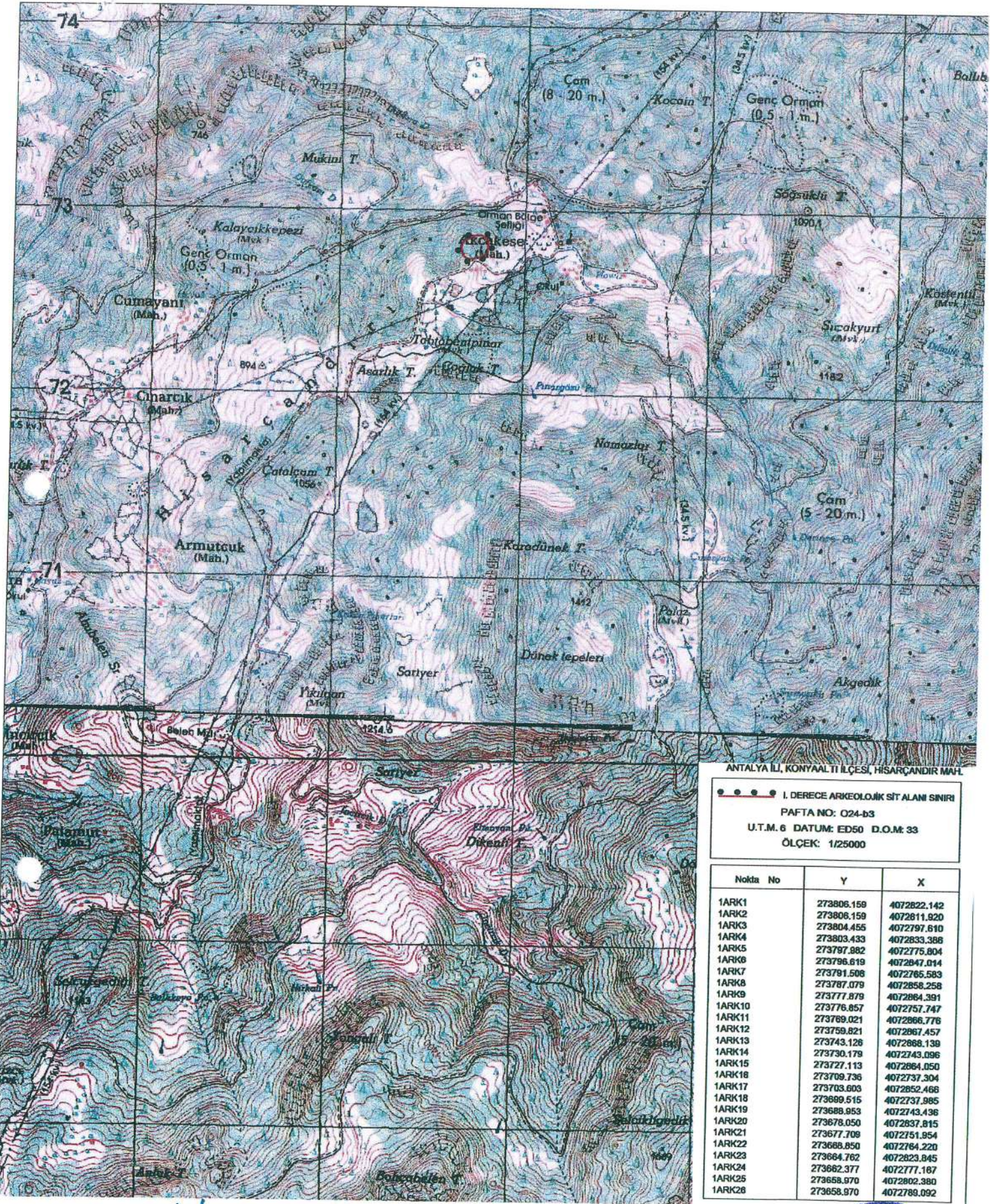

ANTALYA İLİ, KONYAALTI İLÇESİ, HISARÇANDIR MAHALLESİ

●●●●● I. DERECE ARKEOLOJİK SİT ALANI SINIRI

PAFTA NO: Q24-B3

U.T.M. 6 DATUM: ED50 D.O.M: 33

ÖLÇEK: 1/25000

Nokta No	Y	X
1ARK1	273806.159	4072822.142
1ARK2	273806.159	4072811.920
1ARK3	273804.455	4072797.610
1ARK4	273803.433	4072833.386
1ARK5	273797.982	4072775.804
1ARK6	273796.619	4072847.014
1ARK7	273791.508	4072765.583
1ARK8	273787.079	4072858.258
1ARK9	273777.879	4072864.391
1ARK10	273776.857	4072757.747
1ARK11	273769.021	4072866.776
1ARK12	273759.821	4072867.457
1ARK13	273743.126	4072868.139
1ARK14	273730.179	4072743.096
1ARK15	273727.113	4072864.050
1ARK16	273709.736	4072737.304
1ARK17	273703.603	4072852.466
1ARK18	273689.515	4072737.985
1ARK19	273688.953	4072743.436
1ARK20	273678.050	4072837.815
1ARK21	273677.709	4072751.954
1ARK22	273668.850	4072764.220
1ARK23	273664.762	4072823.845
1ARK24	273662.377	4072777.167
1ARK25	273658.970	4072802.380
1ARK26	273658.970	4072788.092

İnanç Çarşak
Selçuk
AA

UYGUN BULUNDU

Antalya Kültür Varlıklarını
 Koruma Bölge Kurulu'nun
 27.8.2019 Tarih ...9705... sayılı
 Karar Ekidir.



Bölge Kurulu Müdür V