

T.C.
KÜLTÜR VE TURİZM BAKANLIĞI
ANTALYA KÜLTÜR VARLIKLARINI KORUMA BÖLGE KURULU
KARAR

Toplantı Tarihi ve No. : 22.07.2019/261
Karar Tarihi ve No. : 22.07.2019/9563

Toplantı Yeri
ANTALYA

Antalya İli, Elmalı İlçesi, Yapraklı Mahallesi, orman mülkiyetindeki, 101 ada 1712 parsel, Hazine mülkiyetindeki, 101 ada 774 parsel ve özel mülkiyetteki, 101 ada 775 parsel numaralı taşınmazlarda Antalya Kültür Varlıklarını Koruma Bölge Kurulu Müdürlüğü uzmanlarınca yapılan incelemelerde tespit edilen antik yerleşim alanının tesciline ilişkin hazırlanan 05.07.2019 tarih ve 303480 kayıt numaralı rapor okundu, ekleri ve dosyası incelendi, yapılan görüşmeler sonucunda;

Antalya İli, Elmalı İlçesi, Yapraklı Mahallesi, orman mülkiyetindeki, 101 ada 1712 parsel, Hazine mülkiyetindeki, 101 ada 774 parsel ve özel mülkiyetteki, 101 ada 775 parsel numaralı taşınmazlarda Antalya Kültür Varlıklarını Koruma Bölge Kurulu Müdürlüğü uzmanlarınca yapılan incelemelerde tespit edilen antik yerleşim alanının 2863 sayılı yasanın 3. ve 6. maddelerinde tanımlanan nitelikleri taşıdığı Kurulumuza sunulan bilgi ve belgelerden anlaşıldığından, aynı yasanın 7. maddesi uyarınca "I. Derece Arkeolojik Sit Alanı" olarak tescil edilmesine, sit sınırının kararımız eki 1/10000 ölçekli haritada gösterildiği şekilde belirlenmesine, sit alanında Koruma Yüksek Kurulu ilke kararlarının geçerli olduğuna, can ve mal güvenliğinin sağlanması amacıyla gerekli güvenlik önlemlerin ilgili kurumlarca sağlanmasına, sit sınırının planlara işlenip ilke kararı gereği "Aynen Korunacak I. Derece Arkeolojik Sit Alanı" kararı getirilerek Belediye Meclis kararıyla birlikte Kurulumuza iletilmesine karar verildi.



BAŞKAN
Prof.Dr. Osman ERAVŞAR
İMZA

BAŞKAN YARDIMCISI
Prof.Dr. Ziya GENÇEL
İMZA

Üye
Prof.Dr. H.Sabri ALANYALI
İMZA

Üye
Prof.Dr. İlhan ÜZÜLMEZ
(BULUNMADI)

Üye
Bekir Cenap ALTIPARMAK
İMZA

Üye
Yaşar PARLAYÜKSEL
Ant.Büyükşehir Bld.Tem.
İMZA

Üye
Elmalı Bld. Tem.
(BULUNMADI)

Üye
Yunus Reyhan TAŞÇIOĞLU
Ant.Elmalı Müze Md.
İMZA

Üye
Nadir SARIKAYA
Ant.Orman Bölge Md.Tem.
İMZA

Üye

Üye

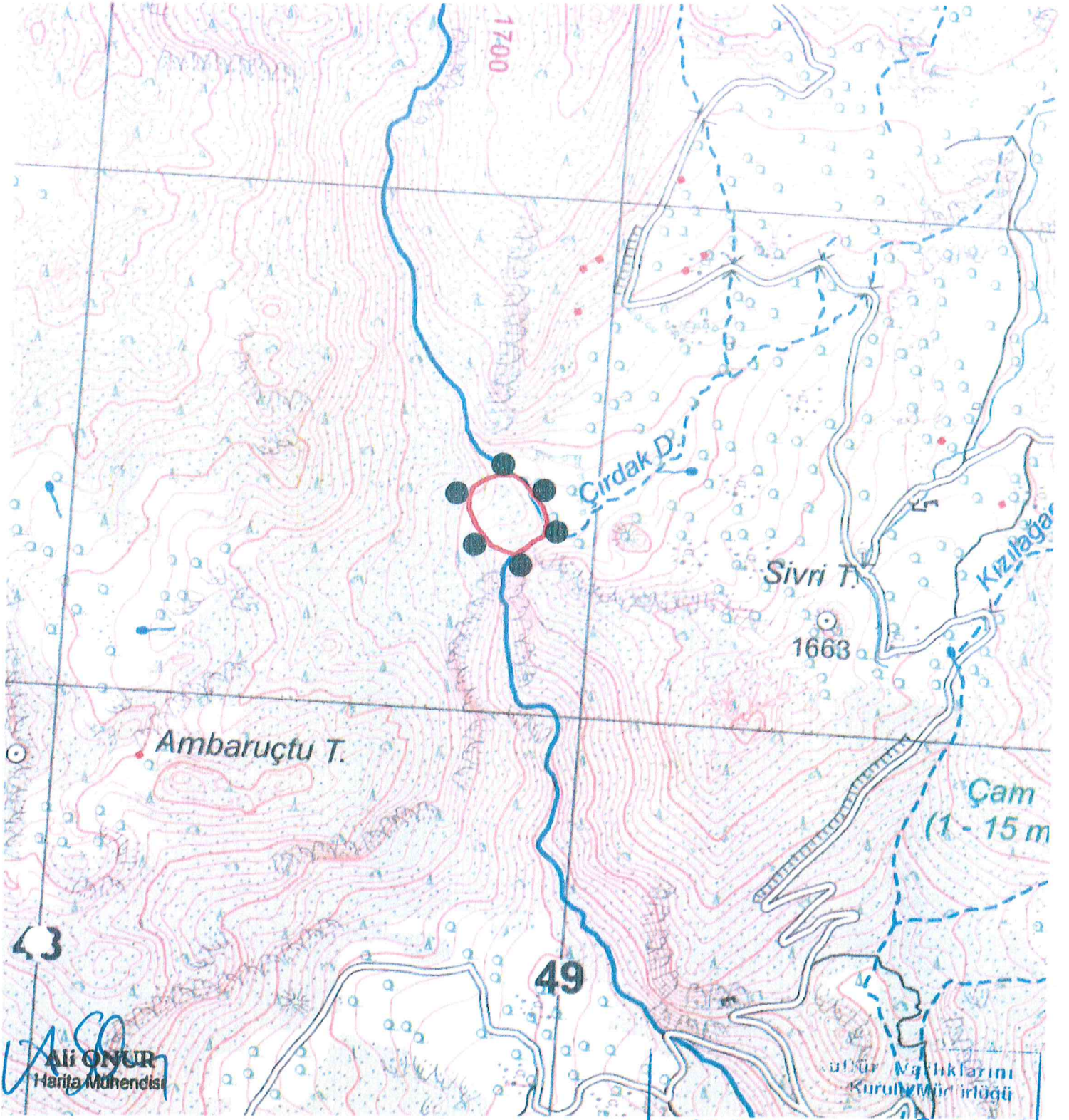

ANTALYA İLİ, ELMALI İLÇESİ YAPRAKLI MAHALLESİ		
I.DERECE ARKEOLOJİK SİT ALANI SINIR KOORDİNATLARI UTM 6 DERECE, ED-50, DOM:33		
NoktaNo	Y	X
1ARXSIT/1	213836.002	4082808.855
1ARXSIT/2	213868.004	4082808.855
1ARXSIT/3	213876.287	4082803.960
1ARXSIT/4	213888.698	4082795.552
1ARXSIT/5	213903.394	4082774.971
1ARXSIT/6	213923.725	4082748.993
1ARXSIT/7	213932.007	4082722.262
1ARXSIT/8	213928.619	4082692.895
1ARXSIT/9	213906.406	4082680.848
1ARXSIT/10	213893.605	4082669.176
1ARXSIT/11	213871.392	4082656.376
1ARXSIT/12	213850.309	4082652.399
1ARXSIT/13	213826.213	4082674.071
1ARXSIT/14	213814.918	4082689.507
1ARXSIT/15	213797.976	4082712.096
1ARXSIT/16	213782.917	4082746.734
1ARXSIT/17	213784.423	4082768.194
1ARXSIT/18	213791.952	4082787.018
1ARXSIT/19	213816.048	4082802.455

GÖSTERİM	
	I.DERECE ARKEOLOJİK SİT ALANI SINIRI
	PAFTA : 023 B4
	ÖLÇEK : 1/10.000

İnan Çam
Ali Onur

UYGUN BULUNDU
Antalya Kültür Varlıklarını
Koruma Bölge Kurulu'nun
22.07.2019 Tarih ...9563... sayılı
Karar Ekidir.

ASLI GİBİDİR
Bölge Kurulu Müdür V.