

T.C.
KÜLTÜR VE TURİZM BAKANLIĞI
ANTALYA KÜLTÜR VARLIKLARINI KORUMA BÖLGE KURULU
KARAR

Toplantı Tarihi ve No.: 23.07.2019/262
Karar Tarihi ve No. : 23.07.2019/9609

Toplantı Yeri
ANTALYA

Isparta İli, Sütçüler İlçesi, Yeşildere Mahallesi, Çürük Yolu Üzeri Mevkiinde açılması planlanan mermer ocaklarının bulunduğu alanlarda kültür varlıklarının olduğuna ilişkin Yeşildere Mahallesi sakinlerinin 28.05.2019 tarihli başvurusu, Antalya Kültür Varlıklarını Koruma Kurulu Müdürlüğünün 12.06.2019 tarih ve E.485505 sayılı yazısı, Isparta Müze Müdürlüğü uzmanlarınca alanda yapılan incelemede, Çürük Mevkii ve Hayret Mevkilerinde tespit edilen iki ayrı antik yerleşim alanının tesciline ilişkin Isparta Valiliği İl Kültür ve Turizm Müdürlüğünün 27.06.2019 tarih ve E. 529282 sayılı yazısı okundu, ekleri ve dosyası incelendi, yapılan görüşmeler sonucunda;

Isparta İli, Sütçüler İlçesi, Yeşildere Mahallesi, Çürük Mevkii ve Hayret Mevkilerinde, Isparta Müze Müdürlüğü uzmanlarınca tespit edilen kalıntıların bulunduğu alanların 2863 sayılı yasanın 3. ve 6. maddelerinde tanımlanan nitelikleri taşıdığı Kurulumuza sunulan bilgi ve belgelerden anlaşıldığından, aynı yasanın 7. maddesi doğrultusunda sınırları kararımız eki 1/25000 ölçekli haritada gösterildiği şekilde "I. Derece Arkeolojik Sit Alanı" (2 adet) olarak tescil edilmelerine, sit alanlarında Koruma Yüksek Kurulunun Arkeolojik Sitlere ilişkin ilke kararı koşullarının geçerli olduğuna, can ve mal güvenliğinin sağlanması amacıyla gerekli güvenlik önlemlerinin ilgili kurumlarca alınmasına, I. Derece Arkeolojik Sit Alanı sınırlarının 05.11.1999 tarih ve 658 sayılı ilke kararı gereği "Aynen Korunacak I. Derece Arkeolojik Sit Alanı" olarak planlara işlenmesine ve ilgili Belediye Meclis kararıyla birlikte Kurulumuza iletilmesine karar verildi.



BAŞKAN

Prof.Dr. Osman ERAVŞAR
İMZA

BAŞKAN YARDIMCISI

Prof.Dr. Ziya GENÇEL
İMZA

Üye

Prof.Dr. H.Sabri ALANYALI
İMZA

Üye

Prof.Dr. İlhan ÜZÜLMEZ
(BULUNMADI)

Üye

Bekir Cenap ALTIPARMAK
İMZA

Üye

Durmuş Ali SOYDİNÇ
Sütçüler Bld.Tem.
İMZA

Üye

Mustafa AKASLAN
Isparta Müze Md.
İMZA

Üye

Yaşar Ramazan KARTAL
Isparta Orman Tem.
İMZA

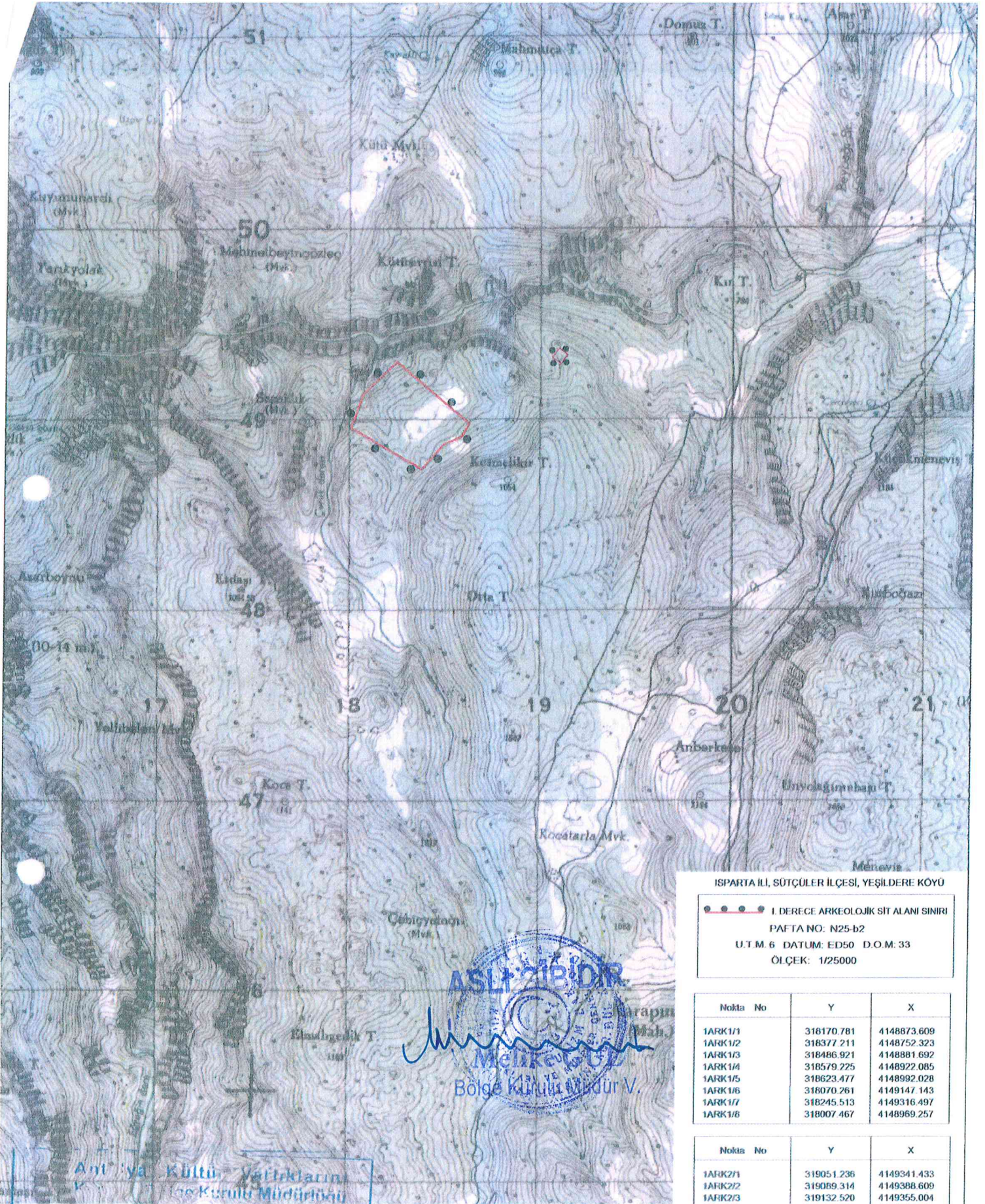

ISPARTA İLİ, SÜTÇÜLER İLÇESİ, YEŞİLDERE KOYU

●●●●● I. DERECE ARKEOLOJİK SİT ALANI SINIRI

PAFTA NO: N25-b2

U.T.M.6 DATUM: ED50 D.O.M: 33

ÖLÇEK: 1/25000

Nokta No	Y	X
1ARK1/1	318170.781	4148873.609
1ARK1/2	318377.211	4148752.323
1ARK1/3	318486.921	4148881.692
1ARK1/4	318579.225	4148922.085
1ARK1/5	318623.477	4148992.028
1ARK1/6	318070.261	4149147.143
1ARK1/7	318245.513	4149316.497
1ARK1/8	318007.467	4148969.257

Nokta No	Y	X
1ARK2/1	319051.236	4149341.433
1ARK2/2	319089.314	4149388.609
1ARK2/3	319132.520	4149355.004
1ARK2/4	319098.746	4149307.221

ASLIYIBİDİR

Bölge Kurulu Müdürü V.

Antalya Kültür Varlıklarını Koruma Bölge Kurulu Müdürlüğü

10-07-2019 No: 399430

UYGUN BULUNDU
Tarih: 3609 sayılı
Karar Ektir

Cökbüyük NERGİZ
Harita Müdürlüğü