

T.C.
KÜLTÜR VE TURİZM BAKANLIĞI
ANTALYA KÜLTÜR VARLIKLARINI KORUMA BÖLGE KURULU
KARAR

Toplantı Tarihi ve No.: 23.07.2019/262
Karar Tarihi ve No. : 23.07.2019/9610

Toplantı Yeri
ANTALYA

Isparta İli, Sütçüler İlçesi, Yeşildere Mahallesinde yapılan inşai faaliyetlerin kültür varlıklarına zarar verdiğine ilişkin İsmail BÜTÜNER'in 22.05.2019 tarihli başvurusu, Antalya Kültür Varlıklarını Koruma Kurulu Müdürlüğünün 30.05.2019 tarih ve E.464573 sayılı yazısı, Isparta Müze Müdürlüğü uzmanlarınca alanda yapılan incelemede, Yeşildere Mahallesi, Ballıktaş Mevkii'nde tespit edilen antik yerleşim alanının tesciline ilişkin Isparta Valiliği İl Kültür ve Turizm Müdürlüğünün 21.06.2019 tarih ve E.512311 sayılı yazısı okundu, ekleri ve dosyası incelendi, yapılan görüşmeler sonucunda;

Isparta İli, Sütçüler İlçesi, Yeşildere Mahallesi, Ballıktaş Mevkiinde, Isparta Müze Müdürlüğü uzmanlarınca tespit edilen kalıntıların bulunduğu alanın 2863 sayılı yasanın 3. ve 6. maddelerinde tanımlanan nitelikleri taşıdığı, tescile önerilen alan içerisinde kültür varlıklarının tahribine ilişkin herhangi bir inşai faaliyet tespit edilmediği Kurulumuza sunulan bilgi ve belgelerden anlaşıldığından, aynı yasanın 7. maddesi doğrultusunda sınırları kararımız eki 1/25000 ölçekli haritada gösterildiği şekilde "I. Derece Arkeolojik Sit Alanı" olarak tescil edilmesine, sit alanında Koruma Yüksek Kurulunun Arkeolojik Sitlere ilişkin ilke kararı koşullarının geçerli olduğuna, can ve mal güvenliğinin sağlanması amacıyla gerekli güvenlik önlemlerinin ilgili kurumlarca alınmasına, I. Derece Arkeolojik Sit Alanı sınırının 05.11.1999 tarih ve 658 sayılı ilke kararı gereği "Aynen Korunacak I. Derece Arkeolojik Sit Alanı" olarak planlara işlenmesine ve ilgili Belediye Meclis kararıyla birlikte Kurulumuza iletilmesine karar verildi.



BAŞKAN

Prof.Dr. Osman ERAVŞAR
İMZA

BAŞKAN YARDIMCISI

Prof.Dr. Ziya GENÇEL
İMZA

Üye

Prof.Dr. H.Sabri ALANYALI
İMZA

Üye

Prof.Dr. İlhan ÜZÜLMEZ
(BULUNMADI)

Üye

Bekir Cenap ALTIPARMAK
İMZA

Üye

Durmuş Ali SOYDİNÇ
Sütçüler Bld.Tem.
İMZA

Üye

Mustafa AKASLAN
Isparta Müze Md.
İMZA

Üye

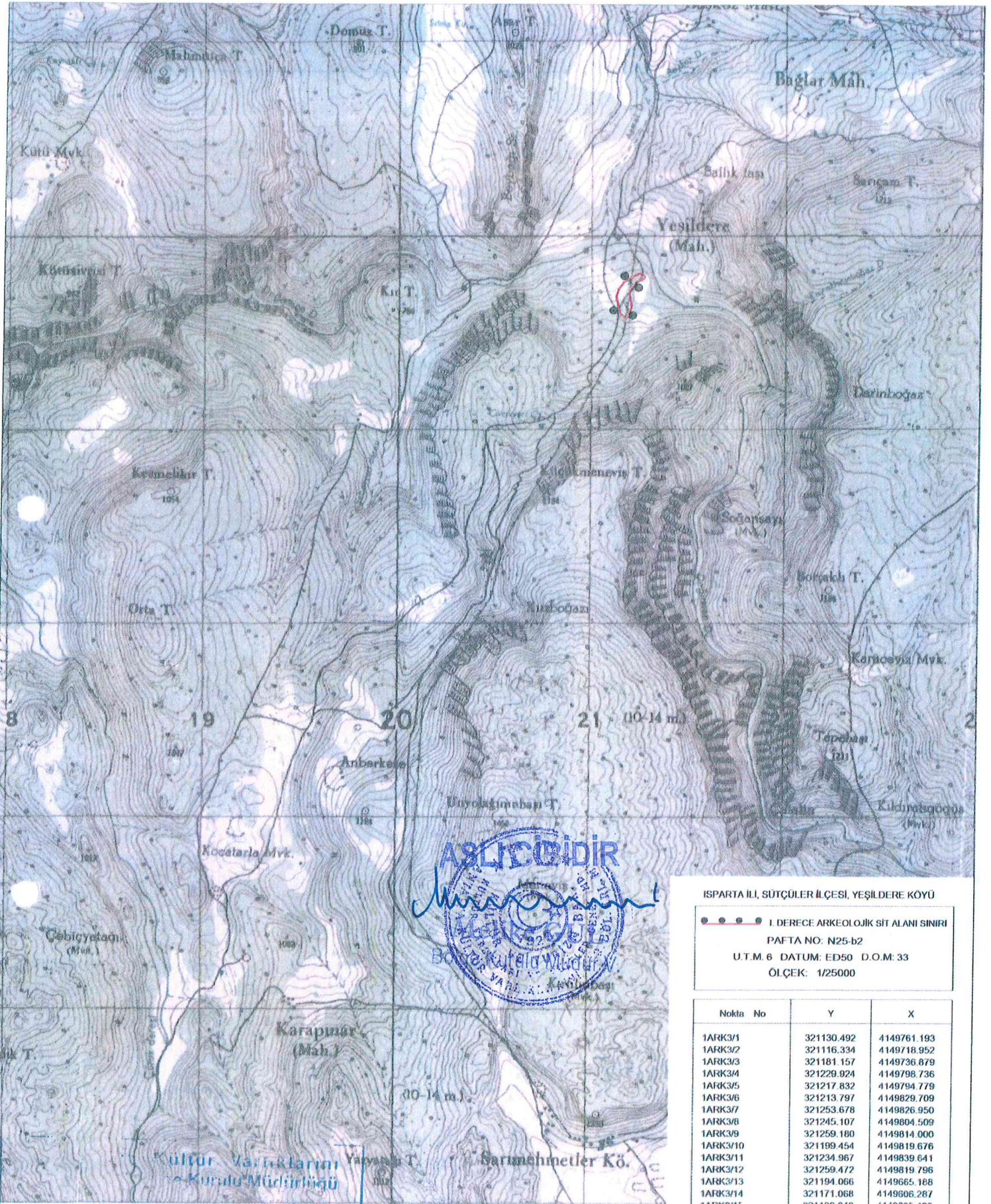

ISPARTA İLİ, SÜTÇÜLER İLÇESİ, YEŞİLDERE KÖYÜ

●●●●● 1. DERECE ARKEOLOJİK SİT ALANI SINIRI

PAFTA NO: N25-b2

U.T.M.6 DATUM: ED50 D.O.M: 33

ÖLÇEK: 1/25000

Nokta No	Y	X
1ARK3/1	321130.492	4149761.193
1ARK3/2	321116.334	4149718.952
1ARK3/3	321181.157	4149736.879
1ARK3/4	321229.924	4149798.736
1ARK3/5	321217.832	4149794.779
1ARK3/6	321213.797	4149829.709
1ARK3/7	321253.678	4149826.950
1ARK3/8	321245.107	4149804.509
1ARK3/9	321259.180	4149814.000
1ARK3/10	321199.454	4149819.676
1ARK3/11	321234.967	4149839.641
1ARK3/12	321259.472	4149819.796
1ARK3/13	321194.066	4149665.188
1ARK3/14	321171.068	4149606.287
1ARK3/15	321136.649	4149625.483
1ARK3/16	321184.443	4149637.760
1ARK3/17	321194.113	4149674.554
1ARK3/18	321155.439	4149793.123
1ARK3/19	321198.561	4149768.178

10-07-2019

No:

309628

UYGUN BULUNDU

Anıtlar Kültür Varlıklarını

Koruma Bölge Kurulu'nun

13.07.2019 Tarih: 96/10 sayılı

Karar Ekidir.

[Handwritten signatures and stamps]

Gökhan ERGİL
Harita Mühendisi