

T.C.
KÜLTÜR VE TURİZM BAKANLIĞI
ANTALYA KÜLTÜR VARLIKLARINI KORUMA BÖLGE KURULU
KARAR

Toplantı Tarihi ve No.: 23.07.2019/262
Karar Tarihi ve No. : 23.07.2019/9612

Toplantı Yeri
ANTALYA

Isparta İli, Keçiborlu İlçesi, İncesu Köyünde, Isparta Müze Müdürlüğü uzmanlarınca tespit edilen kaya mezarının tescil edilmesi önerisine ilişkin Isparta Valiliği İl Kültür ve Turizm Müdürlüğü'nün 31.05.2019 tarihli ve 469026 sayılı yazısı ile ekleri, Antalya Kültür Varlıklarını Koruma Bölge Kurulu Müdürlüğü'nün 14.06.2019 tarih ve 491359 yazısı okundu, ekleri ve dosyası incelendi, yapılan görüşmeler sonucunda;

Isparta İli, Keçiborlu İlçesi, İncesu Köyünde, Isparta Müze Müdürlüğü uzmanlarınca tespit edilen Antik Dönem kaya mezarının, 2863 sayılı yasanın 3. ve 6. maddelerinde tanımlanan nitelikleri taşıdığı anlaşıldığından, aynı yasanın 7. maddesi uyarınca Korunması Gerekli Taşınmaz Kültür Varlığı olarak tescil edilmesine, koruma alanının kararımız eki 1/10000 ölçekli haritada gösterildiği şekliyle belirlenmesine, 2863 sayılı yasanın 8. maddesi uyarınca koruma alanında Kurulumuzdan izinsiz herhangi bir inşai ve fiziki uygulamada bulunulmamasına, can ve mal güvenliğinin sağlanması ile kaçak kazı yapılmasının önlenmesi amacıyla gerekli güvenlik önlemlerinin ilgili kurumlar ve mahalli kolluk kuvvetlerince alınmasına karar verildi.



BAŞKAN

Prof.Dr. Osman ERAVŞAR
İMZA

BAŞKAN YARDIMCISI

Prof.Dr. Ziya GENÇEL
İMZA

Üye

Prof.Dr. H.Sabri ALANYALI
İMZA

Üye

Prof.Dr. İlhan ÜZÜLMEZ
(BULUNMADI)

Üye

Bekir Cenap ALTIPARMAK
İMZA

Üye

Hacı ADANALI
Isparta Valilik Tem.
İMZA

Üye

Mustafa AKASLAN
Isparta Müze Md.
İMZA

Üye

Yaşar Ramazan KARTAL
Isparta Orman Tem.
İMZA

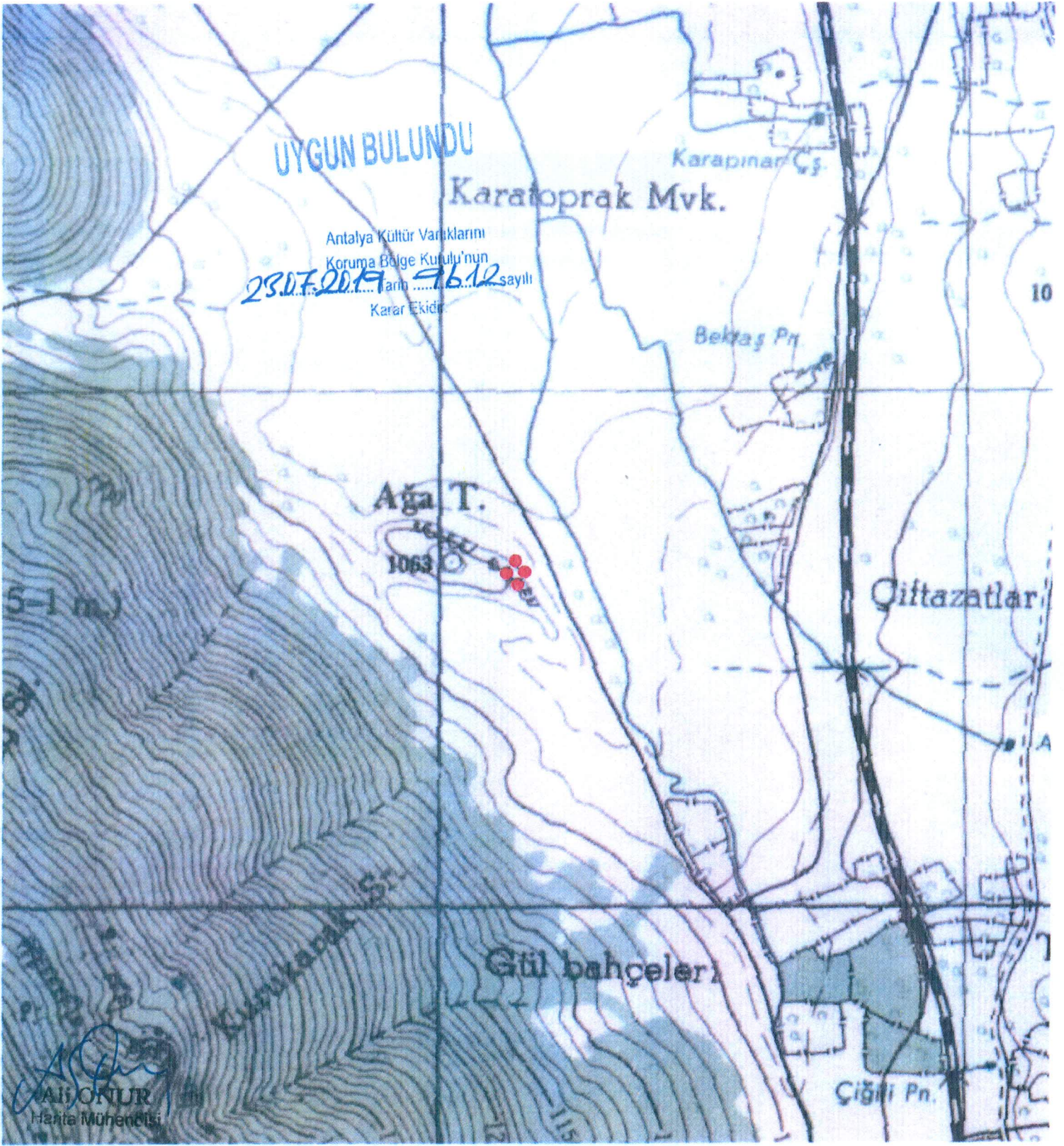

Ali Onur
Harita Mühendisi

ISPARTA İLİ, KEÇİBORLU İLÇESİ İNCESU KÖYÜ		
KÜLTÜR VARLIĞI KORUMA ALANI SINIR KOORDİNATLARI UTM 6 DERECE, ED-50, DOM-33		
NoktaNo	Y	X
MEZAR_KA/1	260153.000	4210651.000
MEZAR_KA/2	260160.000	4210639.000
MEZAR_KA/3	260147.000	4210629.000
MEZAR_KA/4	260125.000	4210650.000
MEZAR_KA/5	260140.000	4210670.000
GÖSTERİM		
●●●●●	KÜLTÜR VARLIĞI KORUMA ALANI SINIRI	
	PAFTA : L24 C4	
	ÖLÇEK : 1/10.000	

Mani Canas
Şevket
S. Akay
Şimşek
Ali Onur

Mani Canas
Boş KURUMUN MÜDÜRÜ V.

