

T.C.
KÜLTÜR VE TURİZM BAKANLIĞI
ANTALYA KÜLTÜR VARLIKLARINI KORUMA BÖLGE KURULU
KARAR

Toplantı Tarihi ve No. : 14.06.2019/258
Karar Tarihi ve No. : 14.06.2019/9430

Toplantı Yeri
ANTALYA

Antalya İli, Muratpaşa İlçesi, Demircikara Mahallesi, Narenciye Bahçesi I. Derece Doğal Sit Alanında, Vakıflar mülkiyetindeki, 447 ada 4 parselde yer alan Batı Akdeniz Tarımsal Araştırma Enstitüsü merkez kampüsü içerisindeki Erken Cumhuriyet Dönemi tarımsal işletme yapılarının tesciline ilişkin Antalya Batı Akdeniz Tarımsal Araştırma Enstitüsü Müdürlüğü'nün bila tarih ve E.901892, E.1362718 sayılı yazıları, Antalya Kültür Varlıklarını Koruma Bölge Kurulu Müdürlüğü'nün 19.04.2019 tarih ve E.342105 sayılı yazısı, Muratpaşa Belediyesi İmar ve Şehircilik Müdürlüğü'nün 02.05.2019 tarih ve E.10472 sayılı yazısı ve ekleri, Antalya Büyükşehir Belediye Başkanlığı İmar ve Şehircilik Dairesi Başkanlığının 08.05.2019 tarih ve E.40227 sayılı yazısı, Antalya Kültür Varlıklarını Koruma Bölge Kurulu Müdürlüğü uzmanlarının 12.06.2019 tarihli raporu okundu, ekleri ve dosyası incelendi, yapılan görüşmeler sonucunda;

Antalya İli, Muratpaşa İlçesi, Demircikara Mahallesi, Narenciye Bahçesi I. Derece Doğal Sit Alanında, Vakıflar mülkiyetindeki, 447 ada 4 parselde yer alan Batı Akdeniz Tarımsal Araştırma Enstitüsü merkez kampüsü içerisindeki, kararımız eki paftada işaretlenen Erken Cumhuriyet Dönemi tarımsal işletme yapılarının, Kurulumuza sunulan bilgi ve belgelerden 2863 sayılı Yasanın 3. ve 6. maddelerinde tanımlanan özellikleri taşıdığı anlaşıldığından, Kurum görüşleri de dikkate alınarak "Korunması Gerekli Taşınmaz Kültür Varlığı" (15 adet) olarak tescil edilmesine, yapı gruplarının Koruma Yüksek Kurulunun 05.11.1999 tarih ve 660 sayılı ilke kararı doğrultusunda "II. Grup" olarak,

Koruma alanı sınırının ise aynı parselde yer alan tescilli yapıya yönelik 16.04.2012 tarih ve 527 sayılı kararımızla uygun bulunan koruma alanı sınırı ile birleştirildiği şekilde kararımız eki 1/5000 ölçekli haritada gösterildiği gibi belirlenmesine,

2863 sayılı yasanın 8. maddesi uyarınca koruma alanında Kurulumuzdan izinsiz herhangi bir inşai ve fiziki uygulamada bulunulmamasına, Enstitü halen tarım alanında hizmet verdiğinden, koruma alanında tarımsal faaliyetlerin (tarım amaçlı ekim, dikim, ağaç budama, kesimi vb.) devam edebileceğine, tescilli yapılar ile koruma alanı sınırının Belediyesince planlara işlenerek, plan hükümleriyle birlikte Kurulumuza iletilmesine, can ve mal güvenliği açısından gerekli tedbirlerin ilgili Kurumlarca alınmasına karar verildi.

BAŞKAN

Prof.Dr. Osman ERAVŞAR
İMZA

Üye

Prof.Dr. H.Sabri ALANYALI
İMZA

Üye

Yaşar PARLAYÜKSEL
Ant.Büyükşehir Bld.Tem.
İMZA

Üye

Hüseyin COŞAR
Antalya Vakıflar Bölge Müd.V.
İMZA



Üye

Prof.Dr. İlhan ÜZÜMEZ
(BULUNMADI)
Bölge Kurulu Müdür V

Üye

Özge DENİZLİOĞLU
Muratpaşa Bld. Tem.
İMZA

Üye

BAŞKAN YARDIMCISI

Prof.Dr. Ziya GENÇEL
İMZA

Üye

Bekir Cenap ALTIPARMAK
İMZA

Üye

Fatih YILMAZ
Ant.Çevre ve Şehircilik Md.Tem.
İMZA

Üye

ANTALYA İLİ, MURATPAŞA İLÇESİ, DEMİRCİKARA MAH.

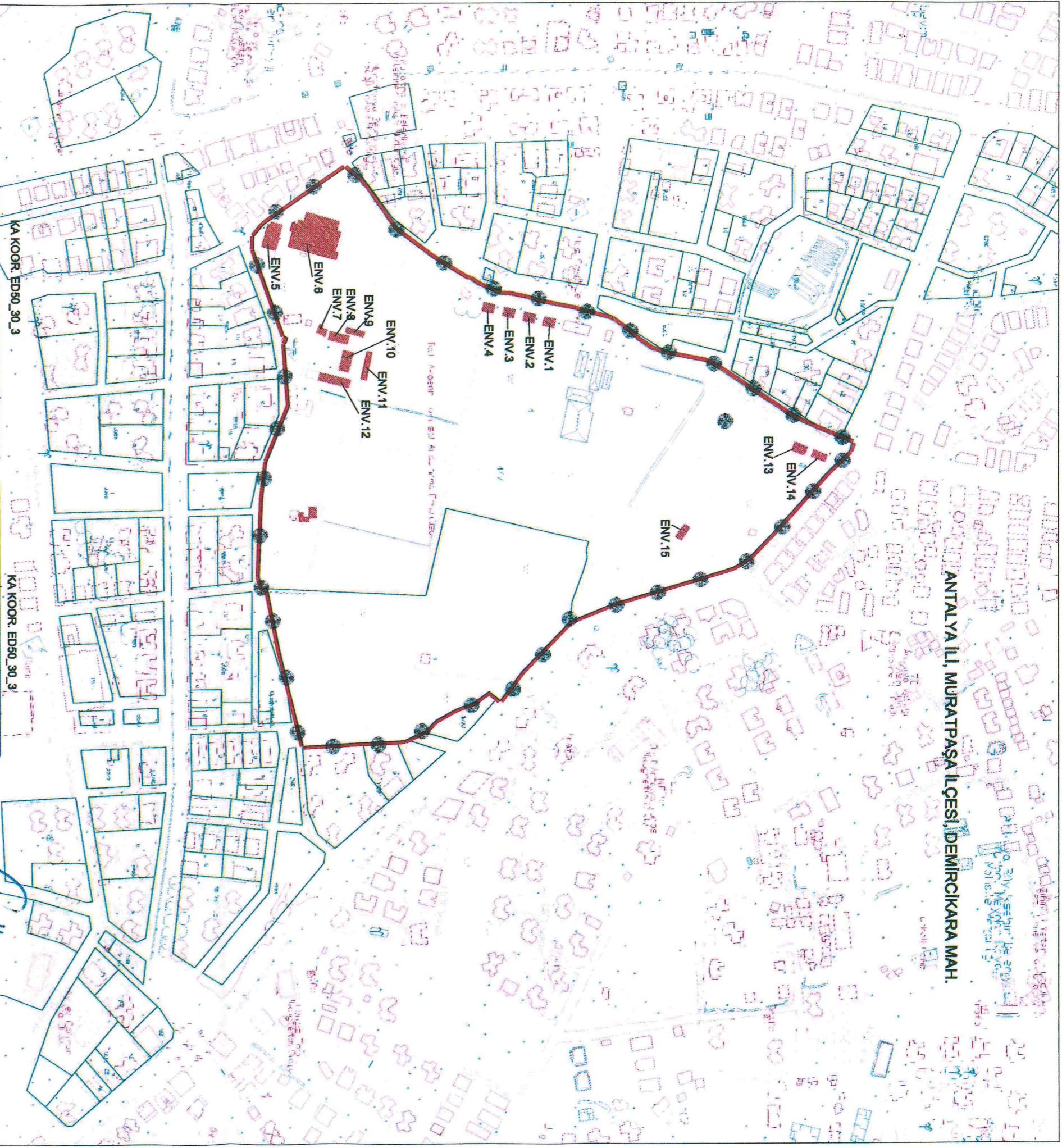

KA KOOR. ED50_30_3

KA KOOR. ED50_30_3

Nokta No	Y	X
KOAL/1	564813,26	4083066,40
KOAL/2	564809,39	4083136,79
KOAL/3	564808,44	4083162,93
KOAL/4	564807,71	4083176,06
KOAL/5	564806,95	4083185,66
KOAL/6	564796,55	4083207,31
KOAL/7	564795,84	4083209,58
KOAL/8	564793,14	4083222,30
KOAL/9	564770,91	4083244,56
KOAL/10	564767,95	4083251,74
KOAL/11	564762,73	4083266,42
KOAL/12	564760,80	4083287,29
KOAL/13	564757,28	4083293,73
KOAL/14	564749,71	4083294,26
KOAL/15	564726,87	4083322,66
KOAL/16	564715,85	4083042,81
KOAL/17	564698,70	4083038,96
KOAL/18	564687,34	4083360,33
KOAL/19	564646,30	4083431,72
KOAL/20	564628,12	4083019,02
KOAL/21	564627,38	4083024,98
KOAL/22	564613,82	4083015,41
KOAL/23	564607,15	4083053,41
KOAL/24	564604,53	4083571,07
KOAL/25	564602,96	4083574,05
KOAL/26	564591,32	4083577,03
KOAL/27	564592,58	4083587,54
KOAL/28	564590,75	4083589,78
KOAL/29	564590,59	4083016,86
KOAL/30	564587,71	4083014,00
KOAL/31	564552,87	4083019,38
KOAL/32	564506,28	4083668,77
KOAL/33	564493,83	4083679,87
KOAL/34	564478,97	4083024,58
KOAL/35	564468,08	4083706,48
KOAL/36	564458,65	4083709,90
KOAL/37	564441,15	4083687,48
KOAL/38	564428,05	4083640,74
KOAL/39	564413,72	4083618,34
KOAL/40		

Nokta No	Y	X
KOAL/41	564413,05	4083051,50
KOAL/42	564363,22	4083543,48
KOAL/43	564352,70	4083491,70
KOAL/44	564347,22	4083475,51
KOAL/45	564340,40	4083048,28
KOAL/46	564336,98	4083048,42
KOAL/47	564336,39	4083459,76
KOAL/48	564332,52	4083049,63
KOAL/49	564330,20	4083045,55
KOAL/50	564326,33	4083447,95
KOAL/51	564311,63	4083428,14
KOAL/52	564306,51	4083410,44
KOAL/53	564298,96	4083382,79
KOAL/54	564292,67	4083350,89
KOAL/55	564286,98	4083327,14
KOAL/56	564282,69	4083311,36
KOAL/57	564281,65	4083298,39
KOAL/58	564270,50	4083273,10
KOAL/59	564263,93	4083263,57
KOAL/60	564263,42	4083261,46
KOAL/61	564262,90	4083259,32
KOAL/62	564256,89	4083217,72
KOAL/63	564252,00	4083068,81
KOAL/64	564216,39	4083190,87
KOAL/65	564212,90	4083010,12
KOAL/66	564203,86	4083174,78
KOAL/67	564198,68	4083021,95
KOAL/68	564184,86	4083162,17
KOAL/69	564160,68	4083146,12
KOAL/70	564144,19	4083132,47
KOAL/71	564132,14	4083116,88

G Ö S T E R İ M
KORUMA ALANI SINIRI
PAFTA NO:
ÖLÇEK: 1/5000

PROJEKSİYON: UTM, DATUM: ED-50
DİLİM GENİŞLİĞİ: DOM: 30_3

UYGUN BULUNDU

Antalya Kültür Varlıklarını
 Koruma Bölge Kurulunun
 14.06.2019 Tarih ... 9430 ... sayılı
 Kararı Emdir.



[Handwritten signatures and initials]