

T.C.
KÜLTÜR VE TURİZM BAKANLIĞI
ANTALYA KÜLTÜR VARLIKLARINI KORUMA BÖLGE KURULU
KARAR

Toplantı Tarihi ve No.: 28.06.2019/260
Karar Tarihi ve No. : 28.06.2019/9524

Toplantı Yeri
ANTALYA

Burdur İli, Karamanlı İlçesi, Harmankaya (Manca) Köyünde, orman mülkiyetindeki alanda, Müze Müdürlüğü uzmanlarınca tespit edilen tümülüsün tescil edilmesi önerisine ilişkin Burdur Valiliği İl Kültür ve Turizm Müdürlüğü'nün 22.04.2019 tarihli ve 342873 sayılı yazısı, Burdur İl Özel İdaresi İmar ve Kentsel İyileştirme Müdürlüğü'nün 14.06.2019 tarih ve 5630 sayılı yazısı okundu, ekleri ve dosyası incelendi, yapılan görüşmeler sonucunda;

Burdur İli, Karamanlı İlçesi, Harmankaya (Manca) Köyünde, orman mülkiyetindeki alanda, Müze Müdürlüğü uzmanlarınca tespit edilen tümülüsün, 2863 sayılı yasanın 3. ve 6. maddelerinde tanımlanan nitelikleri taşıdığı anlaşıldığından, aynı yasanın 7. maddesi uyarınca Korunması Gerekli Taşınmaz Kültür Varlığı olarak tescil edilmesine, koruma alanının kararımız eki 1/25000 ölçekli haritada gösterildiği şekliyle belirlenmesine, 2863 sayılı yasanın 8. maddesi uyarınca koruma alanında Kurulumuzdan izinsiz herhangi bir inşai ve fiziki uygulamada bulunulmamasına, can ve mal güvenliğinin sağlanması ile kaçak kazı yapılmasının önlenmesi amacıyla gerekli güvenlik önlemlerinin ilgili kurumlar ve mahalli kolluk kuvvetlerince alınmasına karar verildi.



BAŞKAN
Prof.Dr. Osman ERAVŞAR
İMZA

BAŞKAN YARDIMCISI
Prof.Dr. Ziya GENÇEL
İMZA

Üye
Prof.Dr. H.Sabri ALANYALI
(BULUNMADI)

Üye
Prof.Dr. İlhan ÜZÜLMEZ
İMZA

Üye
Bekir Cenap ALTIPARMAK
İMZA

Üye
Osman ÇETİN
Burdur Valilik Tem.
İMZA

Üye
Murat KALEAĞASIOĞLU
Burdur Müze Md.V.
İMZA

Üye
Yaşar Ramazan KARTAL
Burdur Orman Tem.
İMZA

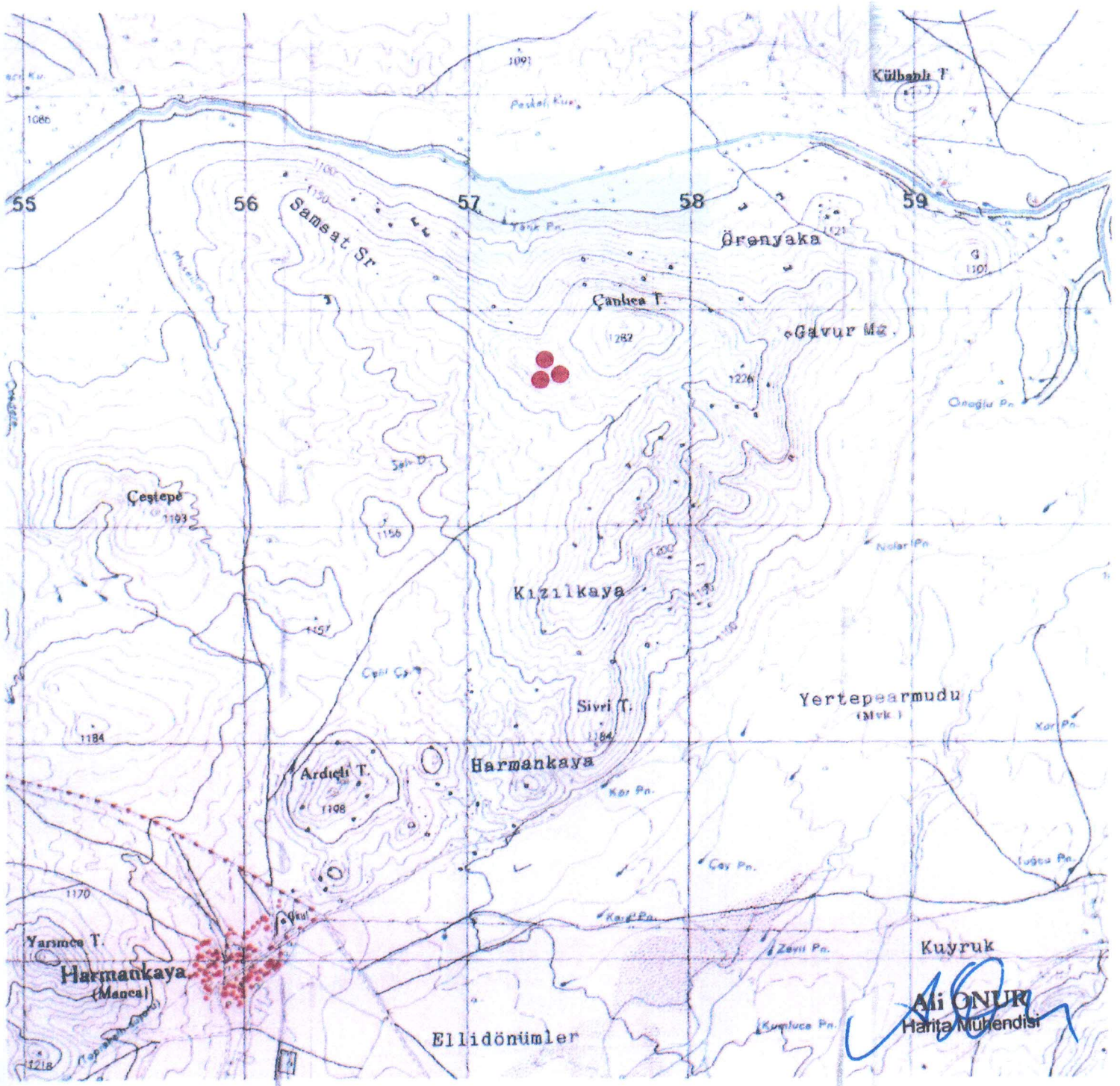

Ali ONUR
Harita Mühendisi

BURDUR İLİ, KARAMANLI İLÇESİ HARMANKAYA (MANCA) KÖYÜ		
KÜLTÜR VARLIĞI KORUMA ALANI SINIR KOORDİNATLARI UTM 6 DERECE, ED-50, DOM:27		
NoktaNo	Y	X
KA_1	757351.230	4135740.460
KA_2	757357.341	4135737.871
KA_3	757361.674	4135732.562
KA_4	757365.226	4135726.672
KA_5	757366.102	4135718.368
KA_6	757364.289	4135710.981
KA_7	757355.560	4135706.380
KA_8	757348.317	4135708.268
KA_9	757342.175	4135711.856
KA_10	757337.331	4135719.371
KA_11	757335.613	4135726.206
KA_12	757336.219	4135732.445
KA_13	757339.185	4135736.979
KA_14	757343.987	4135739.460

GÖSTERİM

●●●●● KÜLTÜR VARLIĞI KORUMA ALANI SINIRI
PAFTA : N23 B3
ÖLÇEK : 1/25.000

Manca
bu tür

UYGUN BULUNDU

Antalya Kültür Varlıklarını
Koruma Bölge Kurulu'nun
28.06.2019 Tarih ... sayılı
Karar Ekidir.

ASLI GİBİDİR
Melike GÜL
Bölge Kurulu Müdür V.