

T.C.  
KÜLTÜR VE TURİZM BAKANLIĞI  
ANTALYA KÜLTÜR VARLIKLARINI KORUMA BÖLGE KURULU  
KARAR

Toplantı Tarihi ve No.: 11.04.2019/252  
Karar Tarihi ve No. : 11.04.2019/9184

Toplantı Yeri  
ANTALYA

Antalya İli, Alanya İlçesi, Türктаş Mahallesi, orman mülkiyetindeki, 286 ada 1 parsel ile mülkiyeti Hazineye ait, 152 ada 1 parselde Alanya Müze Müdürlüğü uzmanlarınca tespit edilen Antik Döneme ait yapı kalıntılarının tescil edilmesi önerisine ilişkin Antalya Valiliği İl Kültür ve Turizm Müdürlüğü'nün 05.04.2019 tarih ve 296702 sayılı yazısı okundu, ekleri ve dosyası incelendi, yapılan görüşmeler sonucunda;

Antalya İli, Alanya İlçesi, Türктаş Mahallesi, orman mülkiyetindeki, 286 ada 1 parsel ile mülkiyeti Hazineye ait, 152 ada 1 parselde Alanya Müze Müdürlüğü uzmanlarınca tespit edilen Antik Döneme ait yapı kalıntılarının, 2863 sayılı yasanın 3. ve 6. maddelerinde tanımlanan nitelikleri taşıdığı anlaşıldığından, aynı yasanın 7. maddesi uyarınca sınırları kararımız eki 1/10000 ölçekli haritada gösterildiği şekilde I. Derece Arkeolojik Sit Alanı olarak tescil edilmesine;

Sit alanında Koruma Yüksek Kurulunun Arkeolojik Sitlere ilişkin ilke kararı koşullarının geçerli olduğuna, can ve mal güvenliğinin sağlanması ile kaçak kazı yapılmasının önlenmesi amacıyla gerekli güvenlik önlemlerinin ilgili kurumlar ve mahalli kolluk kuvvetlerince alınmasına;

I. Derece Arkeolojik Sit Alanı sınırınının 05.11.1999 tarih ve 658 sayılı ilke kararı gereği "Aynen Korunacak I. Derece Arkeolojik Sit Alanı" olarak imar planına işlenmesine ve ilgili Belediye Meclis kararıyla birlikte Kurulumuza iletilmesine karar verildi.

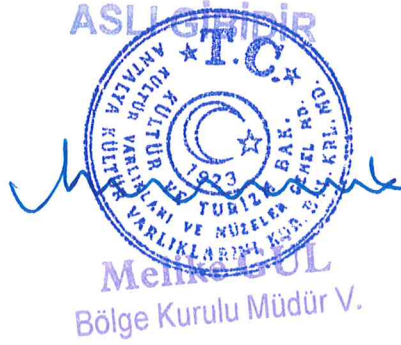

**BAŞKAN**

Prof.Dr. Osman ERAVŞAR  
İMZA

**BAŞKAN YARDIMCISI**

Prof.Dr. Ziya GENÇEL  
İMZA

**Üye**

Prof.Dr. H.Sabri ALANYALI  
(BULUNMADI)

**Üye**

Prof.Dr. İlhan ÜZÜLMEZ  
İMZA

**Üye**

Bekir Cenap ALTIPARMAK  
İMZA

**Üye**

Yaşar PARLAYÜKSEL  
Ant.Büyükşehir Bld.Tem.  
İMZA

**Üye**

Yelda ARAL  
Alanya Bld. Tem.  
İMZA

**Üye**

Seher TÜRKMEN  
Alanya Müze Md.  
İMZA

**Üye**

Nadir SARIKAYA  
Ant.Orman Bölge Md.Tem.  
İMZA

**Üye**

**Üye**

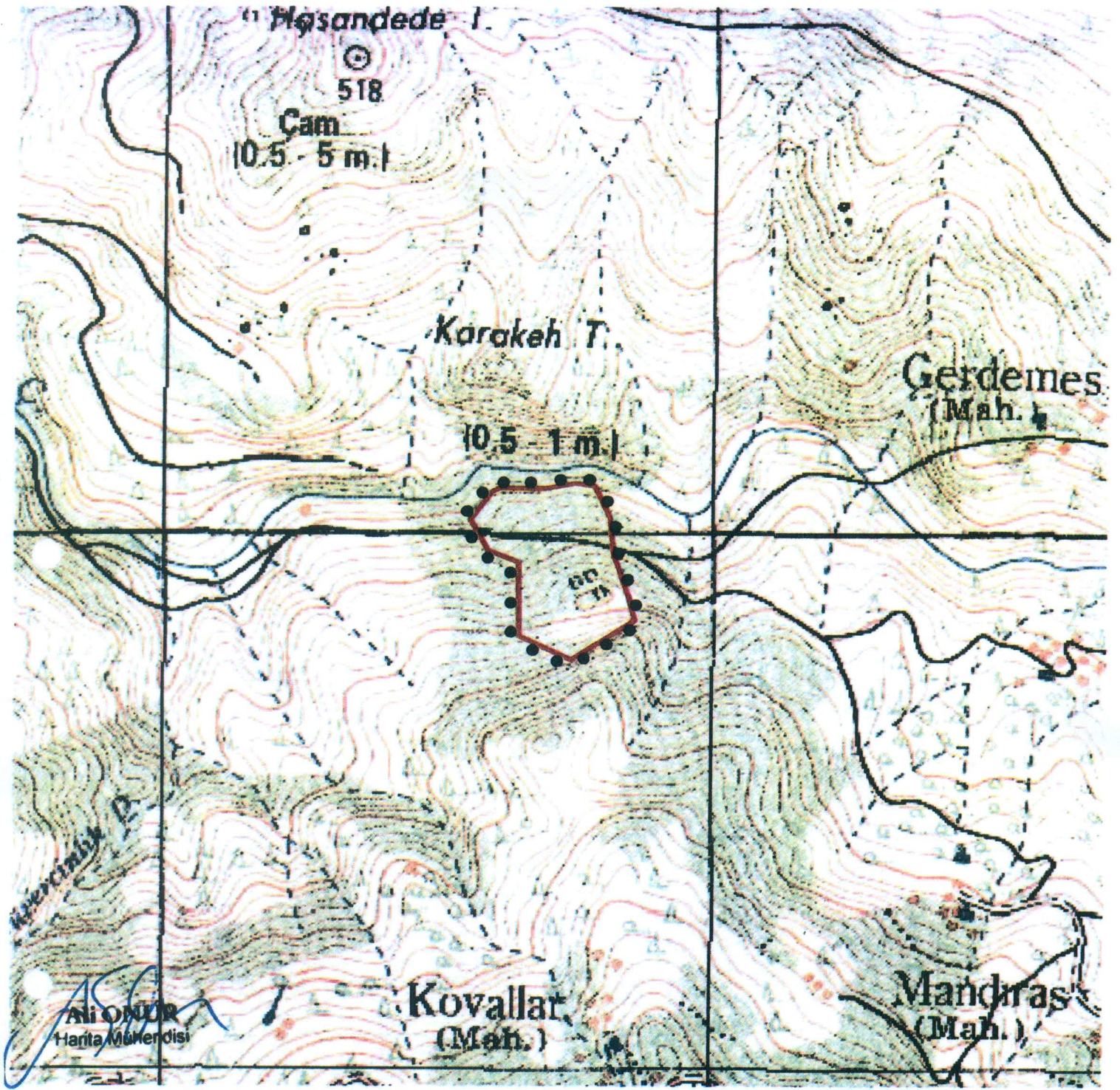

ANTALYA İLİ, ALANYA İLÇESİ, TÖRKTAŞ MAHALLESİ					
I.DERECE ARKEOLOJİK SİT ALANI SINIR KOORDİNATLARI UTM 6 DERECE, ED-50, DOM:33			I.DERECE ARKEOLOJİK SİT ALANI SINIR KOORDİNATLARI UTM 3 DERECE, ITRF-96, DOM:33		
NoktaNo	Y	X	NoktaNo	Y	X
1ARKSİT/1	406859.489	4059843.395	1ARKSİT/1	406795.04	4061287.39
1ARKSİT/2	406745.912	4059769.894	1ARKSİT/2	406681.42	4061213.86
1ARKSİT/3	406649.897	4059814.333	1ARKSİT/3	406585.37	4061258.32
1ARKSİT/4	406647.809	4059952.758	1ARKSİT/4	406583.28	4061396.79
1ARKSİT/5	406592.610	4059974.427	1ARKSİT/5	406528.06	4061418.47
1ARKSİT/6	406559.788	4060031.583	1ARKSİT/6	406495.22	4061475.65
1ARKSİT/7	406599.753	4060083.348	1ARKSİT/7	406535.20	4061527.43
1ARKSİT/8	406613.334	4060090.139	1ARKSİT/8	406548.79	4061534.23
1ARKSİT/9	406657.212	4060090.139	1ARKSİT/9	406592.68	4061534.23
1ARKSİT/10	406695.867	4060089.616	1ARKSİT/10	406631.35	4061533.70
1ARKSİT/11	406751.237	4060099.018	1ARKSİT/11	406686.74	4061543.11
1ARKSİT/12	406785.713	4060094.839	1ARKSİT/12	406721.23	4061538.93
1ARKSİT/13	406813.397	4060035.290	1ARKSİT/13	406748.93	4061479.36
1ARKSİT/14	406820.710	4059967.905	1ARKSİT/14	406756.24	4061411.95
1ARKSİT/15	406849.693	4059884.929	1ARKSİT/15	406785.24	4061328.94

### GÖSTERİM

 I.DERECE ARKEOLOJİK SİT ALANI SINIRI  
 PAFTA : 027 C2  
 ÖLÇEK : 1/10.000

**UYGUN BULUNDU**

Antalya Kültür Varlıklarını  
 Koruma Bölge Kurulu'nun  
 11.04.2019 Tarihli 9.184 sayılı  
 Karar Ekidir.

