

T.C.  
KÜLTÜR VE TURİZM BAKANLIĞI  
ANTALYA KÜLTÜR VARLIKLARINI KORUMA BÖLGE KURULU  
KARAR

Toplantı Tarihi ve No. : 15.03.2019/249  
Karar Tarihi ve No. : 15.03.2019/9035

Toplantı Yeri  
ANTALYA

Burdur İli, Çavdır İlçesi, Bölmepınar (Dengere) Köyü, Tülüce Tepe Mevkiinde, Müze Müdürlüğü uzmanlarınca tespit edilen tümülüsün tescili önerisine ilişkin Burdur Valiliği İl Kültür ve Turizm Müdürlüğü'nün bila tarih ve 159675 sayılı yazısı okundu, ekleri ve dosyası incelendi, yapılan görüşmeler sonucunda;

Burdur İli, Çavdır İlçesi, Bölmepınar (Dengere) Köyü, Tülüce Tepe Mevkiinde, Müze Müdürlüğü uzmanlarınca tespit edilen tümülüsün, 2863 sayılı Kanunun 3. ve 6. maddeleri kapsamında kaldığı anlaşıldığından I. Derece Arkeolojik Sit Alanı olarak tescil edilmesine, sit sınırının kararımız eki 1/10000 ölçekli haritada gösterildiği şekliyle belirlenmesine, sit alanı içerisinde Koruma Yüksek Kurulu İlke Kararlarının geçerli olduğuna, can ve mal güvenliğinin sağlanması için gerekli güvenlik önlemlerinin ilgili kurumlarca alınmasına;

Söz konusu tümülüsün mezar odası ve dramusunun, kaçak kazı sonrası açığa çıkarıldığı Kurulumuza sunulan bilgi ve belgelerden anlaşıldığından 2863 sayılı yasanın 9. maddesine aykırı olarak yapılan uygulamalara yönelik suç duyurusunda bulunulmasına ve alanın Müze Müdürlüğü denetiminde rehabilite edilmesinin sağlanmasına karar verildi.



**BAŞKAN**

Prof.Dr. Osman ERAVŞAR  
İMZA

**BAŞKAN YARDIMCISI**

Prof.Dr. Ziya GENÇEL  
İMZA

**Üye**

Prof.Dr. H.Sabri ALANYALI  
İMZA

**Üye**

Prof.Dr. İlhan ÜZÜLMEZ  
İMZA

**Üye**

Bekir Cenap ALTIPARMAK  
İMZA

**Üye**

Osman ÇETİN  
Burdur Valilik Tem.  
İMZA

**Üye**

Murat KALEAĞASIOĞLU  
Burdur Müze Md.V.  
İMZA

**Üye**



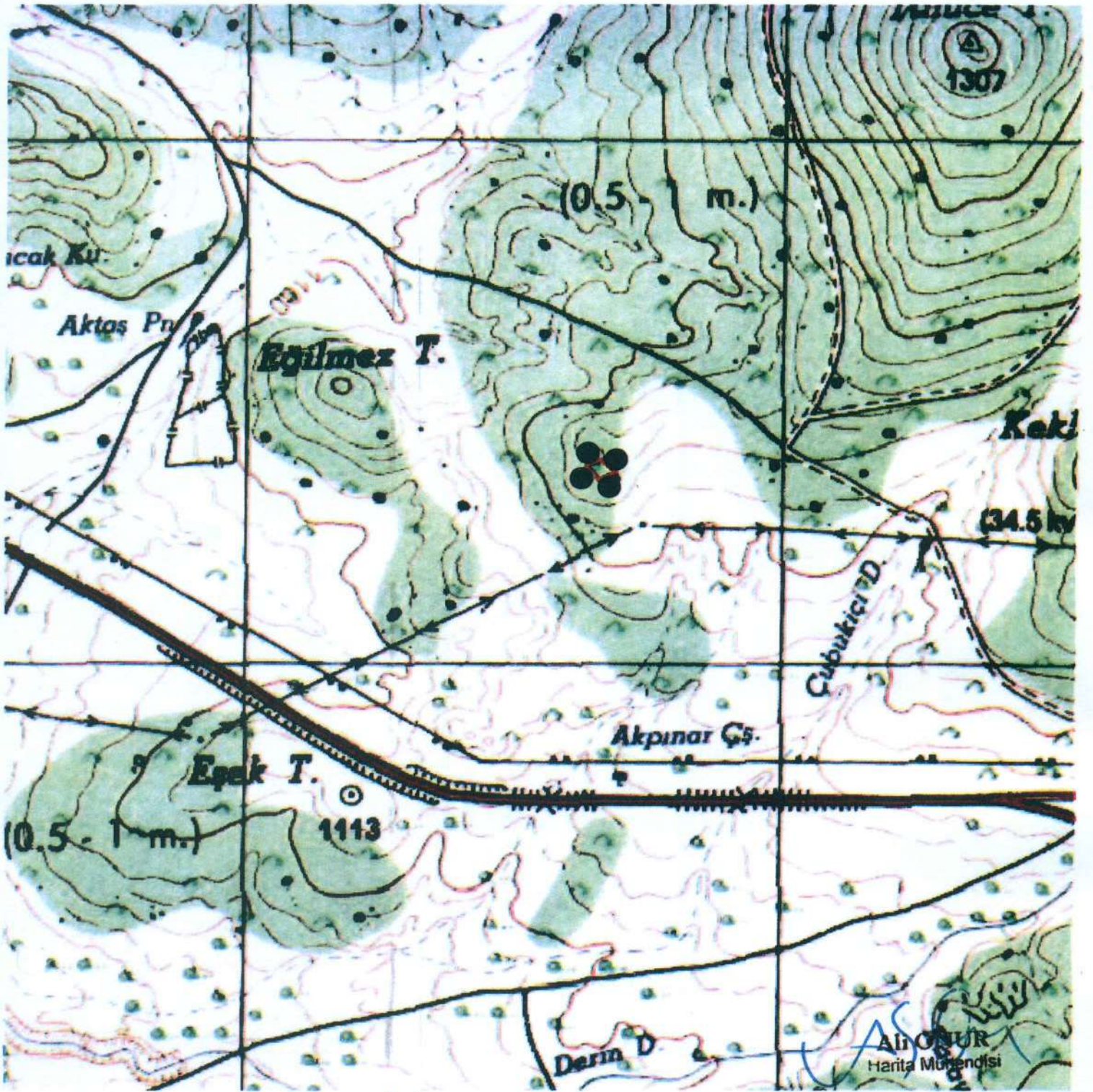

| BURDUR İLİ, ÇAVDIR İLÇESİ<br>BÖLMEPINAR (DENGERE) KÖYÜ  |            |             |
|---|------------|-------------|
| I.DERECE ARKEOLOJİK SİT ALANI<br>SINIR KOORDİNATLARI<br>UTM 6 DERECE, ED-50, DOM-27   |            |             |
| NoktaNo   | Y          | X           |
| 1ARKSİT_1   | 742661.625 | 4111393.904 |
| 1ARKSİT_2   | 742688.625 | 4111369.903 |
| 1ARKSİT_3   | 742657.622 | 4111355.905 |
| 1ARKSİT_4   | 742634.628 | 4111362.898 |
| GÖSTERİM  |            |             |
|  I.DERECE ARKEOLOJİK SİT ALANI SINIRI<br>PAFTA : N23 D3<br>ÖLÇEK : 1/10.000 |            |             |

*İstiflah*  
*İnanç Aras*  
*Feyza Şişli*  
*uz*  
*Karlım*

UYGUN BULUNDU

Antalya Kültür Varlıklarını  
 Koruma Bölge Kurulu'nun  
 15.03.2019 Tarih 9035... sayılı  
 Karar Ektir.

