

T.C.
KÜLTÜR VE TURİZM BAKANLIĞI
ANTALYA KÜLTÜR VARLIKLARINI KORUMA BÖLGE KURULU
KARAR

Toplantı Tarihi ve No.: 15.03.2019/249
Karar Tarihi ve No. : 15.03.2019/9060

Toplantı Yeri
ANTALYA

Antalya İli, Alanya İlçesi, Beyreli Mahallesinde, Müze Müdürlüğü uzmanlarınca tespit edilen antik döneme ait yapı kalıntılarının tescil edilmesi önerisine ilişkin Antalya Valiliği İl Kültür ve Turizm Müdürlüğü'nün 28.02.2019 tarihli ve 181675 sayılı yazısı okundu, ekleri ve dosyası incelendi, yapılan görüşmeler sonucunda;

Antalya İli, Alanya İlçesi, Beyreli Mahallesinde, Müze Müdürlüğü uzmanlarınca tespit edilen antik döneme ait yapı kalıntılarının, 2863 sayılı yasanın 3. ve 6. maddelerinde tanımlanan nitelikleri taşıdığı anlaşıldığından aynı yasanın 7. maddesi uyarınca sınırları kararımız eki 1/20000 ölçekli kadastral haritada gösterildiği şekilde I. Derece Arkeolojik Sit Alanı olarak tescil edilmesine,

Sit alanında Koruma Yüksek Kurulunun Arkeolojik Sitlere ilişkin ilke kararı koşullarının geçerli olduğuna, can ve mal güvenliğinin sağlanması amacıyla gerekli güvenlik önlemlerinin ilgili kurumlarca alınmasına,

I. Derece Arkeolojik Sit Alanı sınırınının 05.11.1999 tarih ve 658 sayılı ilke kararı gereği "Aynen Korunacak I. Derece Arkeolojik Sit Alanı" olarak imar planına işlenmesine ve ilgili Belediye Meclis kararıyla birlikte Kurulumuza iletilmesine karar verildi.

ASLI GİBİDİR



BAŞKAN

Prof.Dr. Osman ERAVŞAR
İMZA

BAŞKAN YARDIMCISI

Prof.Dr. Ziya GENÇEL
İMZA

Üye

Prof.Dr. H.Sabri ALANYALI
İMZA

Üye

Prof.Dr. İlhan ÜZÜLMEZ
İMZA

Üye

Bekir Cenap ALTIPARMAK
İMZA

Üye

Yaşar PARLAYÜKSEL
Ant.Büyükşehir Bld.Tem.
İMZA

Üye

Yelda ARAL
Alanya Bld. Tem.
İMZA

Üye

Seher TÜRKMEN
Alanya Müze Md.
İMZA

Üye

Nadir SARIKAYA
Ant.Orman Bölge Md.Tem.
İMZA

Üye

Üye

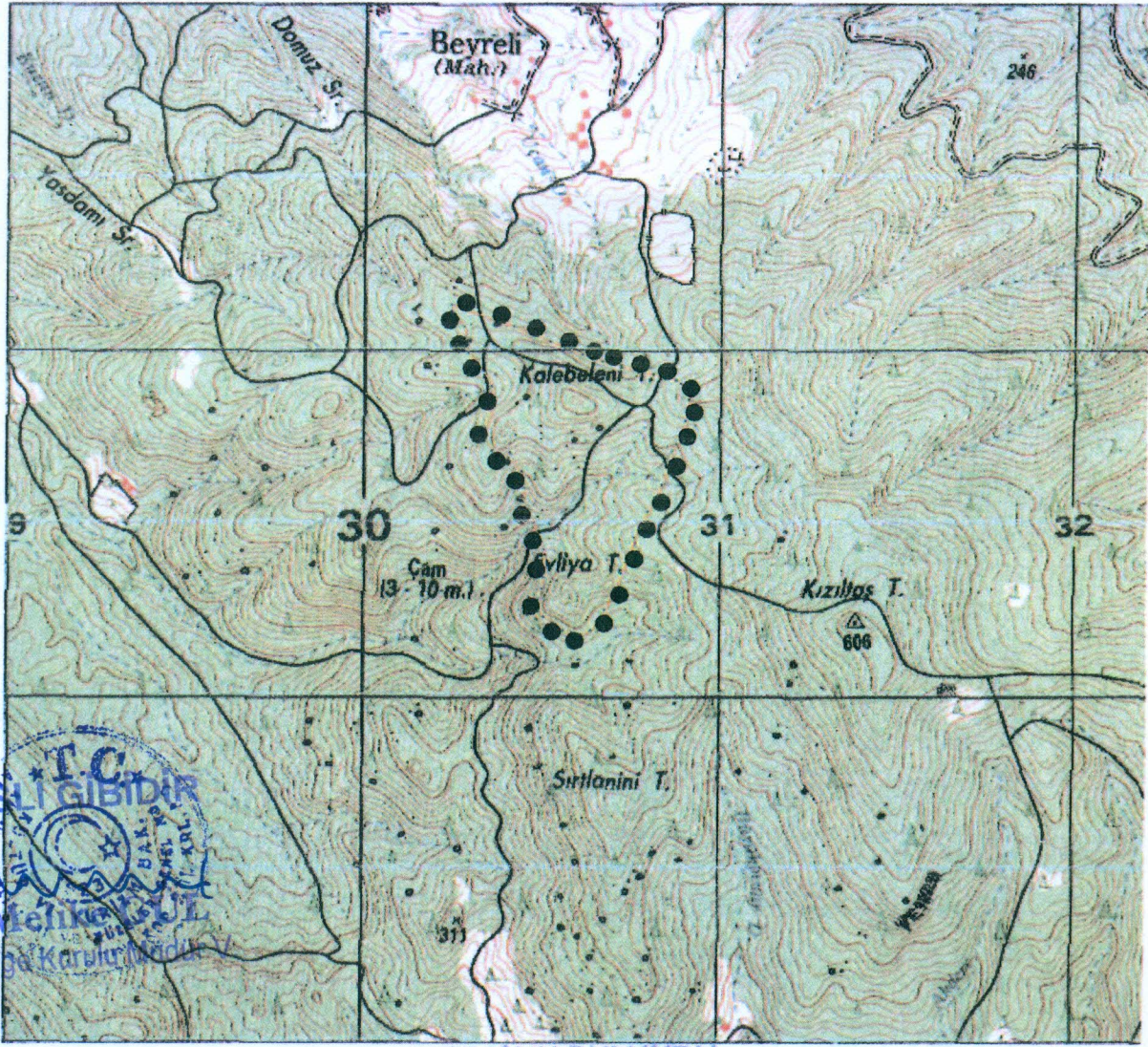

● ● ● ÖNERİ 1. DERECE ARKEOLOJİK SİT SINIRI

İli	ANTALYA
İlçesi	ALANYA
Mahallesi	BEYRELİ
Ada/Parsel	ORMAN

Antalya Kültür Varlıklarını Koruma Bölge Kurulu'nun 15.03.2019 Tarih 9060 sayılı Kararı Ekidir.

KUZEY
1/20000
Musa Kabasakal

ED50_33_6 DERECE KOŞE KOORDİNATLARI

Nokta No	Y	X	Nokta No	Y	X
S1	430247.940	4031134.249	S2	430424.264	4031072.284
S3	430527.942	4031029.361	S4	430619.372	4030992.847
S5	430674.385	4030971.688	S6	430729.197	4030958.367
S7	430816.659	4030933.178	S8	430881.320	4030916.480
S9	430893.552	4030905.794	S10	430915.244	4030858.890
S11	430907.577	4030798.911	S12	430881.656	4030730.494
S13	430843.207	4030614.422	S14	430803.331	4030537.129
S15	430766.314	4030463.025	S16	430732.219	4030358.416
S17	430685.763	4030252.924	S18	430646.930	4030191.700
S19	430617.556	4030180.463	S20	430593.375	4030185.501
S21	430568.186	4030191.546	S22	430538.583	4030214.679
S23	430511.715	4030231.891	S24	430497.021	4030247.005
S25	430496.182	4030283.949	S26	430506.677	4030313.336
S27	430510.500	4030346.620	S28	430510.500	4030427.628
S29	430482.929	4030506.175	S30	430452.098	4030565.420
S31	430454.157	4030604.657	S32	430446.585	4030651.296
S33	430410.683	4030690.893	S34	430363.831	4030711.044
S35	430344.889	4030739.961	S36	430344.056	4030778.741
S37	430365.993	4030835.152	S38	430371.895	4030866.398
S39	430362.675	4030899.035	S40	430339.086	4030943.710
S41	430296.081	4030996.343	S42	430286.228	4031040.545
S43	430283.709	4031072.787	S44	430248.444	4031116.616

Musa KABASAKAL
Harita Teknikeri