

T.C.
KÜLTÜR VE TURİZM BAKANLIĞI
ANTALYA KÜLTÜR VARLIKLARINI KORUMA BÖLGE KURULU
KARAR

Toplantı Tarihi ve No.: 07.02.2019/244
Karar Tarihi ve No. : 07.02.2019/8827

Toplantı Yeri
ANTALYA

Antalya İli, Akseki İlçesinde açılması planlanan taş ocaklarının kültür varlıklarına zarar vereceği ve bu sebeple durdurulmalarına ilişkin Güzelsu Kültür ve Dayanışma Derneği Yönetim Kurulu Başkanlığının 13.12.2018 tarih ve 2018/59 sayılı, 08.01.2019 tarih ve 2019/04 sayılı yazıları ve Cengiz DEMİRTAŞ'ın 08.01.2019 tarihli e-posta başvurusu doğrultusunda Antalya Kültür Varlıklarını Koruma Bölge Kurulu Müdürlüğü uzmanlarınca alanda yapılan incelemede, Taşlıca ve Çukurköy Mahalleleri, Sallahbelen Tepesi Mevkii ile Çukurköy Mahallesi, Asartepe Mevkiinde tespit edilen kalıntıların tesciline ilişkin hazırlanan 01.02.2019 tarihli rapor okundu, ekleri ve dosyası incelendi, yapılan görüşmeler sonucunda;

Antalya İli, Akseki İlçesi, Taşlıca ve Çukurköy Mahalleleri, Sallahbelen Tepesi Mevkiinde ve Çukurköy Mahallesi, Asartepe Mevkiinde, Antalya Kültür Varlıklarını Koruma Bölge Kurulu Müdürlüğü uzmanlarınca tespit edilen "Antik Yapı" ve "Antik Yerleşim Alanı" kalıntılarının 2863 sayılı yasanın 3. ve 6. maddelerinde tanımlanan nitelikleri taşıdığı Kurulumuza sunulan bilgi ve belgelerden anlaşıldığından, aynı yasanın 7. maddesi doğrultusunda, "Antik Yapı" kalıntısının "Korunması Gerekli Taşınmaz Kültür Varlığı" (1 adet), "Antik Yerleşim Alanı" kalıntılarının ise "I. Derece Arkeolojik Sit Alanı" (1 adet) olarak tescil edilmelerine, koruma alanı ve I. Derece Arkeolojik Sit Alanı sınırlarının kararımız eki 1/10000 ölçekli paftada gösterildiği şekilde belirlenmesine,

Koruma alanı içerisinde 2863 sayılı yasanın 8. maddesi uyarınca Kurulumuzdan izinsiz herhangi bir inşai ve fiziki uygulamada bulunulmamasına, koruma alanı sınırının plan paftalarına işlenerek plan hükümleri ile birlikte değerlendirilmek üzere Kurulumuza iletilmesine,

Sit alanında Koruma Yüksek Kurulu ilke kararlarının geçerli olduğuna, sit sınırının planlara işlenip 05.11.1999 tarih ve 658 sayılı ilke kararı gereği "Aynen Korunacak I. Derece Arkeolojik Sit Alanı" kararı getirilerek Belediye Meclis kararıyla birlikte Kurulumuza iletilmesine, Koruma Yüksek Kurulunun Arkeolojik Sit Alanlarına ilişkin 05.11.1999 tarih ve 658 sayılı ilke kararının Arkeolojik Sitlerde Koruma ve Kullanma Koşulları başlıklı 1(ç) bendinde; bu alanlardan "..Taş, toprak, kum vb. alınmaması, kireç, taş, tuğla, mermer, kum, maden vb. ocakların açılmaması, toprak, cüruf, çöp, sanayi atığı ve benzeri malzeme dökülmemesi..." hükmü bulunduğundan, sit alanı ve koruma alanı sınırları içerisinde maden ocağı faaliyetinin yapılamayacağına, can ve mal güvenliğinin sağlanması amacıyla gerekli güvenlik önlemlerinin ilgili kurumlarca alınmasına karar verildi.

BAŞKAN
Prof.Dr. Osman ERAVŞAR
İMZA

Üye
Prof.Dr. H.Sabri ALANYALI
İMZA

Üye
Yaşar PARLAYÜKSEL
Ant.Büyükşehir Bld.Tem.
İMZA

Üye
Nadir SARIKAYA
Ant.Orman Bölge Md.Tem.
İMZA

Üye
Prof.Dr. İnan UZULMEZ
İMZA

Üye
Hakime YILMAZ
Akseki Bld. Tem.
İMZA

Üye

BAŞKAN YARDIMCISI
Prof.Dr. Ziya GENÇEL
(BULUNMADI)

Üye
Bekir Cenap ALTIPARMAK
İMZA

Üye
Güner KOZDERE
Side Müze Md.
İMZA

Üye

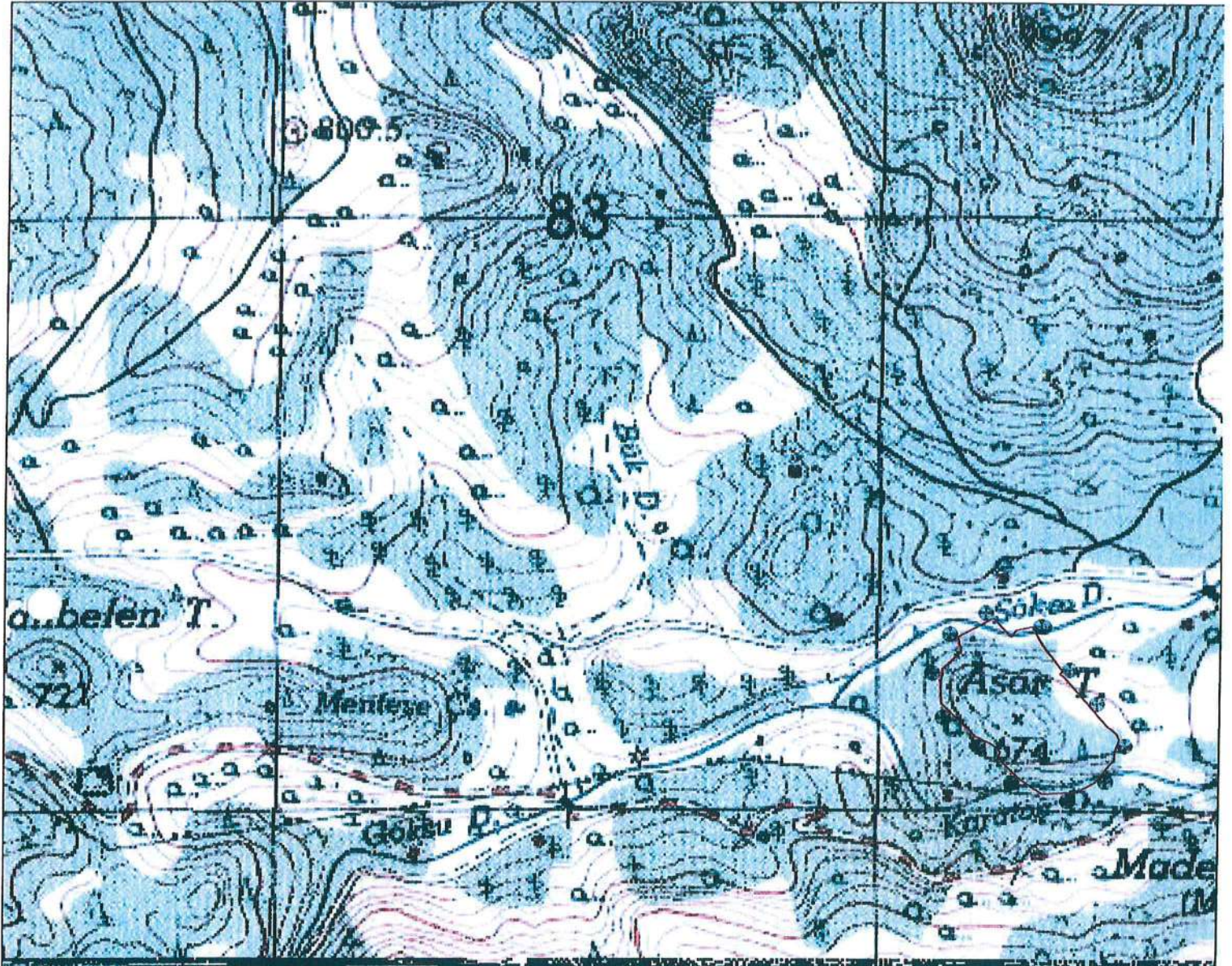

ANTALYA İLİ AKSEKİ İLÇESİ TAŞLICA VE ÇUKURKÖY MAHALLELERİ, SALLAHBELENİ TEPEŞİ MEVKİİ
YAPI KALINTISI KORUMA ALANI 1.DERECE ARKEOLOJİK SİT ALANI

KOORDİNAT LİSTESİ

Nokta No	Y	X	Nokta No	Y	X
KA_1	393731.85	4082026.85	1ARK_1	395400.76	4082121.32
KA_2	393727.20	4082068.71	1ARK_2	395396.06	4082131.68
KA_3	393727.20	4082068.49	1ARK_3	395392.99	4082089.20
KA_4	393677.00	4082068.49	1ARK_4	395392.86	4082100.91
KA_5	393677.00	4082026.85	1ARK_5	395379.56	4082145.02
KA_6	393677.00	4082026.63	1ARK_6	395361.71	4082049.80
			1ARK_7	395331.30	4082033.27
			1ARK_8	395306.73	4082227.80
			1ARK_9	395304.61	4082236.60
			1ARK_10	395299.86	4082231.86
			1ARK_11	395278.57	4082272.04
			1ARK_12	395275.75	4082029.30
			1ARK_13	395269.21	4082291.47
			1ARK_14	395259.85	4082310.89
			1ARK_15	395238.73	4082055.09
			1ARK_16	395232.58	4082304.90
			1ARK_17	395224.62	4082293.40
			1ARK_18	395208.12	4082099.28
			1ARK_19	395202.54	4082090.12
			1ARK_20	395194.91	4082325.14
			1ARK_21	395193.78	4082112.70
			1ARK_22	395165.76	4082125.77
			1ARK_23	395165.19	4082309.23
			1ARK_24	395141.36	4082269.39
			1ARK_25	395135.46	4082293.33
			1ARK_26	395110.48	4082240.60
			1ARK_27	395108.60	4082181.14
			1ARK_28	395107.41	4082211.50
			1ARK_29	395113.72	4082157.78
			1ARK_30	395172.99	4082108.28
			1ARK_31	395227.97	4082047.81
			1ARK_32	395316.92	4082018.19
			1ARK_33	395379.83	4082050.93
			1ARK_34	395411.54	4082111.28
			1ARK_35	395364.48	4082182.37
			1ARK_36	395317.94	4082238.14
			1ARK_37	395274.98	4082311.26
			1ARK_38	395183.94	4082334.27
			1ARK_39	395124.10	4082298.47
			1ARK_40	395094.94	4082232.49

İYİ GÜN BÖLÜMÜ
Antalya Kültür Varlıklarını
Koruma Bölge Kurulu
22.12.2019 Tarihli 8812 sayılı
Kararı ile

Handwritten signatures and notes in blue ink.

ASLI GİBİDİR
Melike GÜL
Bölge Kurulu Müdür V.

GÖSTERİM
1. Derece Arkeolojik Sit Alanı Sınırı
Koruma Alanı Sınırı
ÖLÇEK: 1/10000 ED50 3 DERECELİK DOM 33

Mustafa Cangırgan ÇAĞINDA
Kült. Var. Uzm.