

T.C.
KÜLTÜR VE TURİZM BAKANLIĞI
ANTALYA KÜLTÜR VARLIKLARINI KORUMA BÖLGE KURULU
KARAR

Toplantı Tarihi ve No.: 07.02.2019/244
Karar Tarihi ve No. : 07.02.2019/8826

Toplantı Yeri
ANTALYA

Antalya İli, Akseki İlçesinde açılması planlanan taş ocaklarının kültür varlıklarına zarar vereceği ve bu sebeple durdurulmalarına ilişkin Güzelsu Kültür ve Dayanışma Derneği Yönetim Kurulu Başkanlığının 13.12.2018 tarih ve 2018/59 sayılı, 08.01.2019 tarih ve 2019/04 sayılı yazıları ve Cengiz DEMİRTAŞ'ın 08.01.2019 tarihli e-posta başvurusu doğrultusunda Antalya Kültür Varlıklarını Koruma Bölge Kurulu Müdürlüğü uzmanlarınca alanda yapılan incelemede, Taşlıca Mahallesi, Torus Tepesi Mevkiinde tespit edilen kalıntıların tesciline ilişkin hazırlanan 01.02.2019 tarihli rapor okundu, ekleri ve dosyası incelendi, yapılan görüşmeler sonucunda;

Antalya İli, Akseki İlçesi, Taşlıca Mahallesi, Torus Tepesi Mevkiinde Antalya Kültür Varlıklarını Koruma Bölge Kurulu Müdürlüğü uzmanlarınca tespit edilen "Antik Yapı" ve "Antik Yerleşim Alanı" kalıntılarının 2863 sayılı yasanın 3. ve 6. maddelerinde tanımlanan nitelikleri taşıdığı Kurulumuza sunulan bilgi ve belgelerden anlaşıldığından, aynı yasanın 7. maddesi doğrultusunda, Ar: 201800638 ruhsat numaralı maden ocağı ÇED alanı içerisinde tespit edilen "Antik Yapı" kalıntısının "Korunması Gerekli Taşınmaz Kültür Varlığı" (1 adet); ÇED alanı dışındaki "Antik Yerleşim Alanı" kalıntılarının ise "I. Derece Arkeolojik Sit Alanı" (1 adet) olarak tescil edilmelerine, koruma alanı ve I. Derece Arkeolojik Sit Alanı sınırlarının kararımız eki 1/10000 ölçekli paftada gösterildiği şekilde belirlenmesine,

Koruma alanı içerisinde 2863 sayılı yasanın 8. maddesi uyarınca Kurulumuzdan izinsiz herhangi bir inşai ve fiziki uygulamada bulunulmamasına, koruma alanı sınırının plan paftalarına işlenerek plan hükümleri ile birlikte değerlendirilmek üzere Kurulumuza iletilmesine,

Sit alanında Koruma Yüksek Kurulu ilke kararlarının geçerli olduğuna, sit sınırının planlara işlenip 05.11.1999 tarih ve 658 sayılı ilke kararı gereği "Aynen Korunacak I. Derece Arkeolojik Sit Alanı" kararı getirilerek Belediye Meclis kararıyla birlikte Kurulumuza iletilmesine, Koruma Yüksek Kurulunun Arkeolojik Sit Alanlarına ilişkin 05.11.1999 tarih ve 658 sayılı ilke kararının Arkeolojik Sitlerde Koruma ve Kullanma Koşulları başlıklı I(ç) bendinde; bu alanlardan "..Taş, toprak, kum vb. alınmaması, kireç, taş, tuğla, mermer, kum, maden vb. ocakların açılmaması, toprak, cüruf, çöp, sanayi atığı ve benzeri malzeme dökülmemesi..." hükmü bulunduğundan, sit alanı ve koruma alanı sınırları içerisinde maden ocağı faaliyetinin yapılamayacağına, Ar: 201800638 ruhsat numaralı maden ocağı ÇED sahasındaki koruma alanı sınırları dışarısında kalan kısmında faaliyet yapıp yapılmayacağına ilgili kurumlarca değerlendirilmesine, can ve mal güvenliğinin sağlanması amacıyla gerekli güvenlik önlemlerinin ilgili kurumlarca alınmasına,

Torus Tepesi Mevkiinde "Antik Yerleşim Alanı" ve yakın çevresindeki doğal dizilim gösteren taş sıralarının 2863 sayılı yasa kapsamında olmadığı anlaşıldığından tescil edilmesine gerek görülmediğine karar verildi.

BAŞKAN
Prof.Dr. Osman ERAVŞAR
İMZA



BAŞKAN YARDIMCISI
Prof.Dr. Ziya GENÇEL
(BULUNMADI)

Üye
Prof.Dr. H.Sabri ALANYALI
İMZA

Üye
Prof.Dr. İlhan ÜZÜLMEZ
İMZA

Üye
Bekir Cenap ALTIPARMAK
İMZA

Üye
Yaşar PARLAYÜKSEL
Ant.Büyükşehir Bld.Tem.
İMZA

Üye
Hakime YILMAZ
Akseki Bld. Tem.
İMZA

Üye
Güner KOZDERE
Side Müze Md.
İMZA

Üye
Nadir SARIKAYA
Ant.Orman Bölge Md.Tem.
İMZA

Üye

Üye

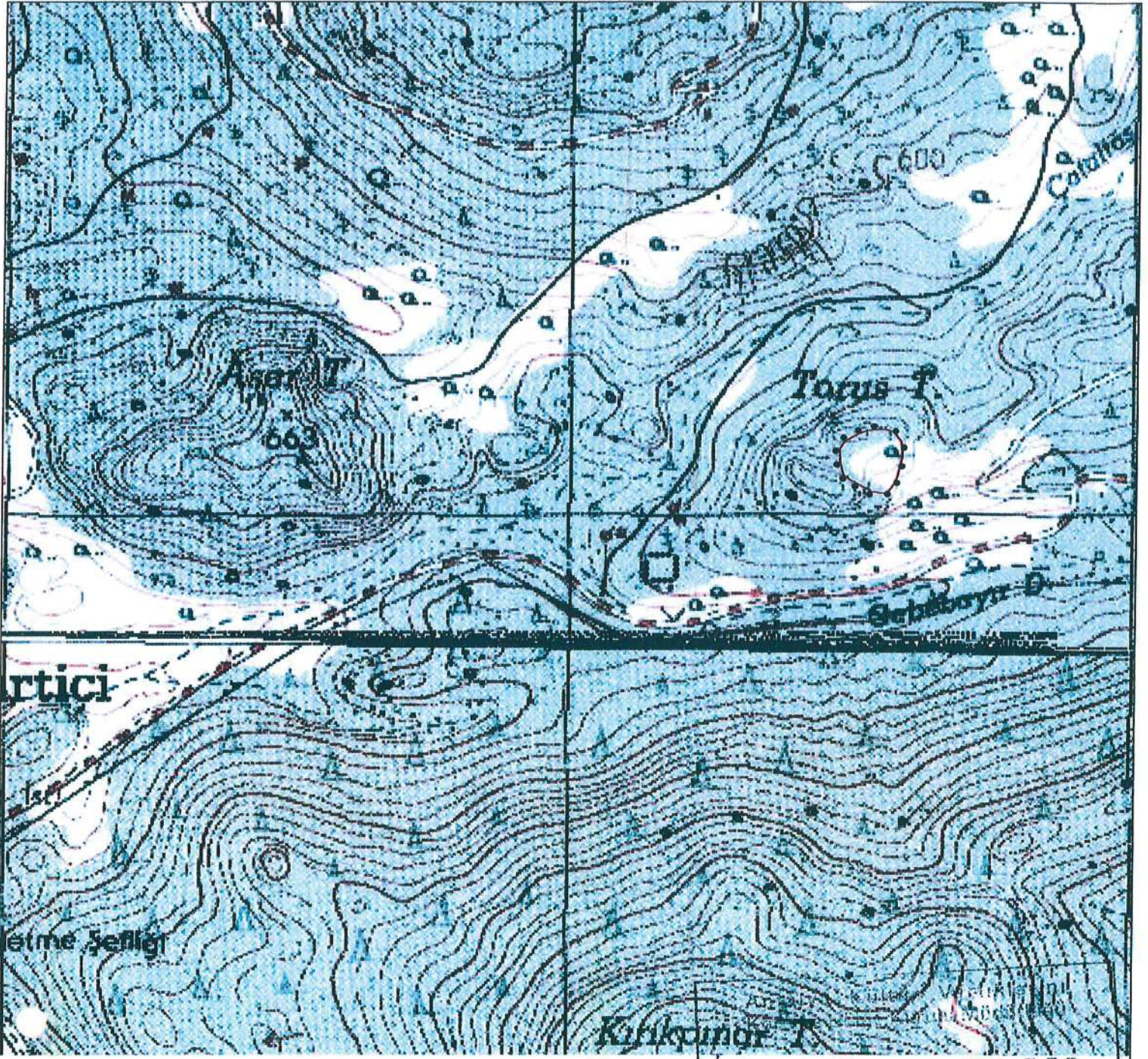

0 5 -02- 2019

№ 59203

Mustafa Cengizhan ÇAĞINDA
Kül. Tur. Uzm.

Antalya Kültür Varlıklarını
Korumak Bölge Kurulu'nun

07.02.2019 Tarih: 9826 sayılı
Karar Ekidir.

(Handwritten signatures and initials)

UYGUN BULUNDU

Melike GÜL
Bölge Kurulu Müdürü



ANTALYA İLİ AKSEKI İLÇESİ TASLICA MAHALLESİ, TORUS TEPE MEVKİİ
YAPI KALINTISI KORUMA ALANI 1.DERECE ARKEOLOJİK SİT ALANI
KOORDİNAT LİSTESİ

Nokta No	Y	X	Nokta No	Y	X
KA_1	392139.45	4081921.75	1ARK_1	392595.05	4082099.89
KA_2	392192.94	4081921.75	1ARK_2	392594.60	4082116.87
KA_3	392192.94	4081875.61	1ARK_3	392592.36	4082128.94
KA_4	392139.32	4081875.61	1ARK_4	392590.58	4082082.47
			1ARK_5	392587.00	4082065.49
			1ARK_6	392584.32	4082138.77
			1ARK_7	392581.19	4082052.08
			1ARK_8	392578.51	4082145.47
			1ARK_9	392570.92	4082037.78
			1ARK_10	392566.00	4082149.49
			1ARK_11	392561.09	4082034.21
			1ARK_12	392547.68	4082149.49
			1ARK_13	392540.08	4082036.89
			1ARK_14	392531.15	4082147.26
			1ARK_15	392513.72	4082140.56
			1ARK_16	392500.32	4082058.78
			1ARK_17	392491.38	4082128.49
			1ARK_18	392489.15	4082067.72
			1ARK_19	392483.34	4082089.62
			1ARK_20	392482.44	4082114.64

GÖSTERİM

— Koruma Alanı Sınırı
— 1. Derece Arkeolojik Sit Alanı Sınırı

ÖLÇEK: 1/10000

ED50 6 derece DOM33