

T.C.  
KÜLTÜR VE TURİZM BAKANLIĞI  
ANTALYA KÜLTÜR VARLIKLARINI KORUMA BÖLGE KURULU  
KARAR

Toplantı Tarihi ve No. : 21.02.2019/246  
Karar Tarihi ve No. : 21.02.2019/8924

Toplantı Yeri  
ANTALYA

Antalya İli, Serik İlçesi, Haspınar Mahallesinde, Antalya Kültür Varlıklarını Koruma Bölge Kurulu'nun 13.12.2018 tarih ve 8561 sayılı kararıyla tescilli Karaburun Tepesi Mevkii I. Derece Arkeolojik Sit Alanı sınırına ilişkin Antalya Kadastro Müdürlüğü'nün 18.01.2019 tarih ve E.298028 sayılı - Serik Tapu Müdürlüğü'nün 02.01.2019 tarih ve 36 yevmiye nolu yazıları, söz konusu sit sınırının güncellenmesine ilişkin Antalya Kültür Varlıklarını Koruma Bölge Kurulu Müdürlüğü uzmanlarının 20.02.2019 tarihli raporu okundu, ekleri ve dosyası incelendi, yapılan görüşmeler sonucunda;

Antalya İli, Serik İlçesi, Haspınar Mahallesinde, Kurulumuzun 13.12.2018 tarih ve 8561 sayılı kararıyla tescilli Karaburun Tepesi Mevkii I. Derece Arkeolojik Sit Alanının kadastral sınırlara göre yeniden düzenlendiği kararımız eki 1/10000 ölçekli haritanın uygun bulunduğu (olumlu), sit alanında Koruma Yüksek Kurulu ilke kararlarının geçerli olduğuna, sit sınırının planlara işlenip 05.11.1999 tarih ve 658 sayılı ilke kararı gereği "Aynen Korunacak I. Derece Arkeolojik Sit Alanı" kararı getirilerek Belediye Meclis kararıyla birlikte Kurulumuza iletilmesine, can ve mal güvenliğinin sağlanması amacıyla sit alanı içerisinde gerekli güvenlik önlemlerinin ilgili kurumlarca alınmasına karar verildi.



**BAŞKAN**

Prof.Dr. Osman ERAVŞAR  
İMZA

**BAŞKAN YARDIMCISI**

Prof.Dr. Ziya GENÇEL  
İMZA

**Üye**

Prof.Dr. H.Sabri ALANYALI  
İMZA

**Üye**

Prof.Dr. İlhan ÜZÜLMEZ  
(BULUNMADI)

**Üye**

Bekir Cenap ALTIPARMAK  
İMZA

**Üye**

Yaşar PARLAYÜKSEL  
Ant.Büyükşehir Bld.Tem.  
İMZA

**Üye**

Necmettin ARISOY  
Serik Bld. Tem.  
İMZA

**Üye**

Mustafa DEMİREL  
Antalya Müze Md.  
İMZA

**Üye**

Nadir SARIKAYA  
Ant.Orman Bölge Md.Tem.  
İMZA

**Üye**

**Üye**

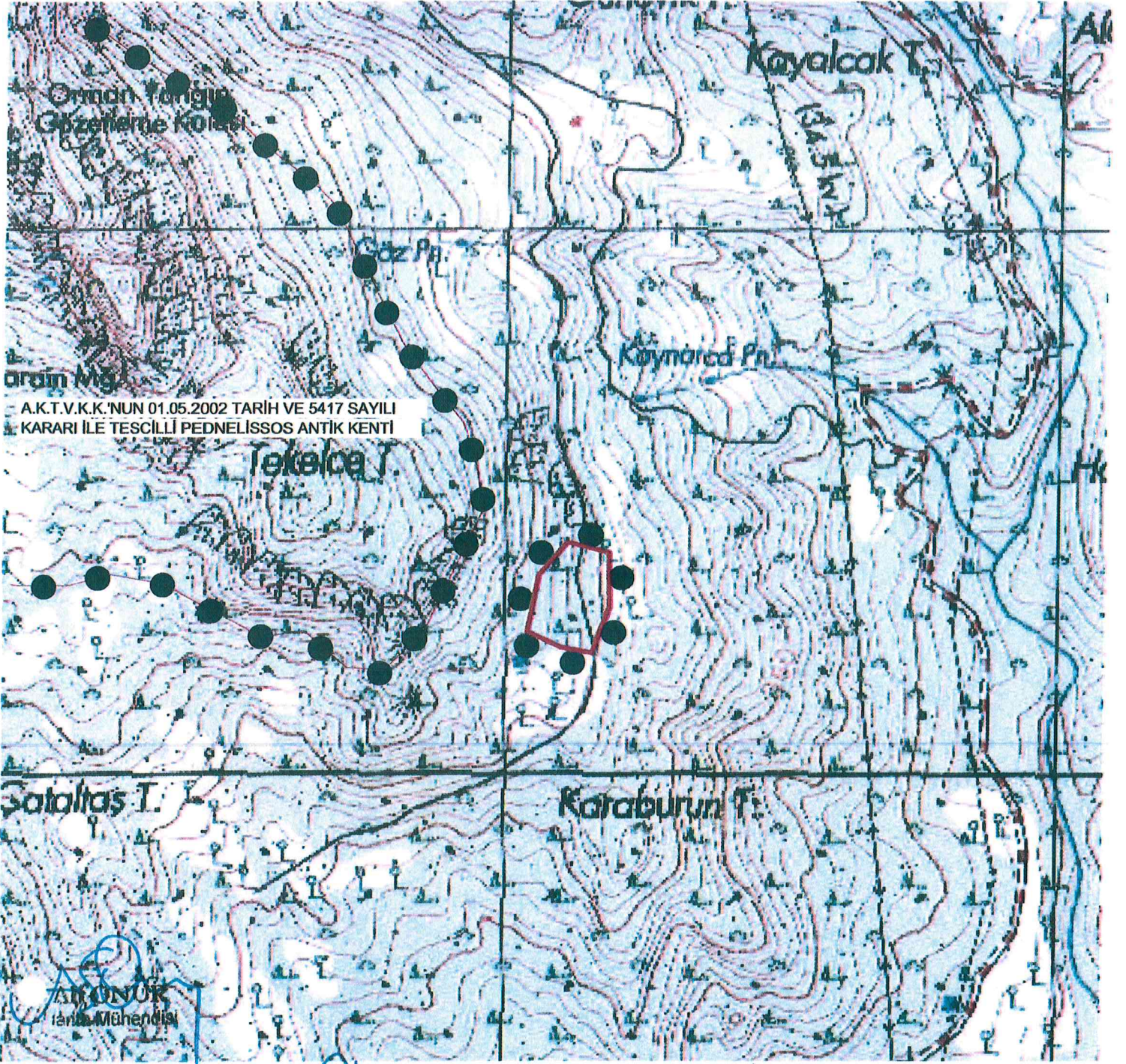

ANTALYA İLİ, SERİK İLÇESİ HASPINAR (Hasgebe) MAHALLESİ		
I.DERECE ARKEOLOJİK SİT ALANI SINIR KOORDİNATLARI UTM 6 DERECE, ED-50, DOM:33		
NoktaNo	Y	X
1ARKSİT/1	318188.753	4120313.703
1ARKSİT/2	318187.272	4120415.176
1ARKSİT/3	318170.779	4120266.166
1ARKSİT/4	318158.814	4120230.314
1ARKSİT/5	318112.919	4120434.346
1ARKSİT/6	318101.677	4120240.947
1ARKSİT/7	318061.058	4120373.249
1ARKSİT/8	318041.166	4120269.528
<b>GÖSTERİM</b>		
●●●●● I.DERECE ARKEOLOJİK SİT ALANI SINIRI PAFTA : N25 C2 ÖLÇEK : 1/10.000		

*Handwritten signatures and notes in blue ink, including a large signature and several smaller ones with arrows pointing to specific locations on the map.*

Antalya Kültür Varlıklarını  
Koruma Bölge Kurulu Müdürlüğü  
Tarih: 20-02-2019 No: 85425

Antalya Kültür Varlıklarını Koruma  
Bölge Kurulu'nun  
21.02.2019 Gün 8926 Sayılı  
Karar Ekidir.



Bölge Kurulu Müdür V.