

T.C.
KÜLTÜR VE TURİZM BAKANLIĞI
ANTALYA KÜLTÜR VARLIKLARINI KORUMA BÖLGE KURULU
KARAR

Toplantı Tarihi ve No. : 28.12.2018/241
Karar Tarihi ve No. : 28.12.2018/8672

Toplantı Yeri
ANTALYA

Isparta İli, Eğirdir İlçesi, Gökçehöyük Köyü, Katran Ciğeri Mevkiinde, Müze Müdürlüğü uzmanlarınca yapılan incelemede tespit edilen antik dönem yerleşim alanının tescil edilmesi önerisine ilişkin Isparta Valiliği İl Kültür ve Turizm Müdürlüğü'nün 04.12.2018 tarihli ve E.985838 sayılı yazısı okundu, ekleri ve dosyası incelendi, yapılan görüşmeler sonucunda;

Isparta İli, Eğirdir İlçesi, Gökçehöyük Köyü, Katran Ciğeri Mevkiinde, Müze Müdürlüğü uzmanlarınca yapılan incelemede tespit edilen antik dönem yerleşim alanının 2863 sayılı Kanununun 3. ve 6. maddeleri kapsamında kaldığı anlaşıldığından I. Derece Arkeolojik Sit Alanı olarak tescil edilmesine, sit sınırının kararımız eki 1/10000 ölçekli haritada gösterildiği şekliyle belirlenmesine, sit alanı içerisinde Koruma Yüksek Kurulu İlke Kararlarının geçerli olduğuna, can ve mal güvenliğinin sağlanması için gerekli güvenlik önlemlerinin ilgili kurumlarca alınmasına karar verildi.



BAŞKAN

Dr.Öğr.Üyesi İbrahim BAKIR
İMZA

BAŞKAN YARDIMCISI
Prof.Dr.H.Sabri ALANYALI
(BULUNMADI)

Üye

Prof.Dr. Ziya GENÇEL
(BULUNMADI)

Üye

Prof.Dr. Osman ERAVŞAR
İMZA

Üye

Prof.Dr. İlhan ÜZÜLMEZ
İMZA

Üye

Dr.Öğr.Üyesi Ufuk ÇÖRTÜK
İMZA

Üye

Bekir Cenap ALTIPARMAK
İMZA

Üye

Mehmet UÇAN
Isparta Valilik Tem.
İMZA

Üye

Mustafa AKASLAN
Isparta Müze Md.
İMZA

Üye

Yaşar Ramazan KARTAL
Isparta Orman Tem.
İMZA

Üye

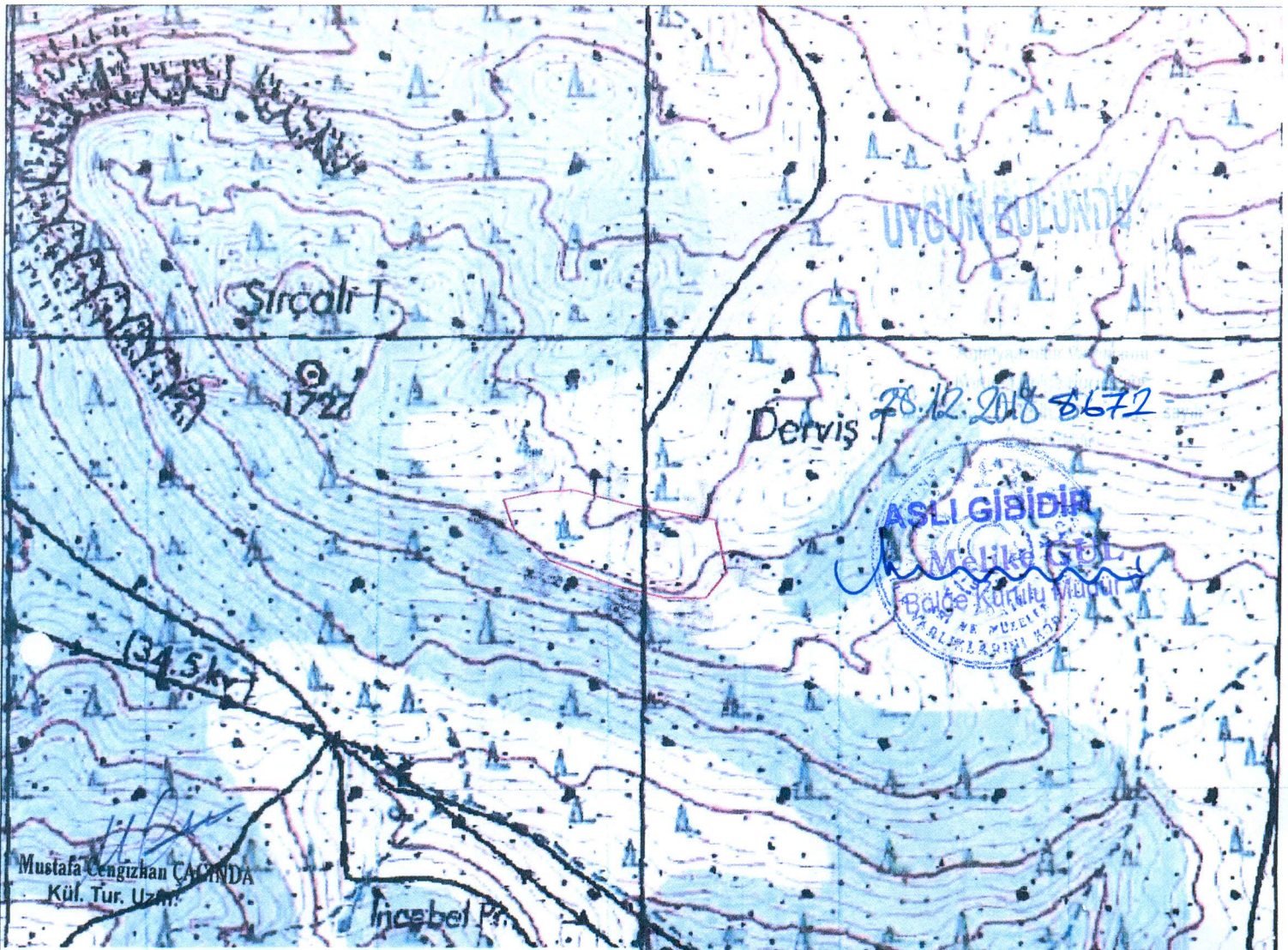

ISPARTA İLİ, EĞİRDİR İLÇESİ, GÖKÇEHÖYÜK KÖYÜ
KATRAN ÇİĞERİ MEVKİİ
1.DERECE ARKEOLOJİK SİT ALANI SINIRI
KOORDİNAT LİSTESİ

Nokta No	Y	X
1ARK 1	326125.00	4192619.00
1ARK 2	326094.00	4192578.00
1ARK 3	326029.00	4192578.00
1ARK 4	325946.00	4192600.00
1ARK 5	325849.00	4192639.00
1ARK 6	325792.00	4192688.00
1ARK 7	325775.00	4192737.00
1ARK 8	325832.00	4192749.00
1ARK 9	325884.00	4192753.00
1ARK 10	325969.00	4192730.00
1ARK 11	326107.00	4192705.00

GÖSTERİM

1. Derece Arkeolojik Sit Alanı Sınırı
ÖLÇEK: 1/ 10000
ED50 6 DERECELİK DOM:33

M26-a4

Mustafa Cengizhan
Mustafa Cengizhan
Mustafa Cengizhan

