

T.C.
KÜLTÜR VE TURİZM BAKANLIĞI
ANTALYA KÜLTÜR VARLIKLARINI KORUMA BÖLGE KURULU
KARAR

Toplantı Tarihi ve No. : 14.12.2018/239
Karar Tarihi ve No. : 14.12.2018/8600

Toplantı Yeri
ANTALYA

Isparta İli, Yalvaç İlçesi, Dedeçam Köyünde, Antalya Kültür ve Tabiat Varlıklarını Koruma Kurulunun 22.05.1990 tarih ve 760 sayılı kararı ile tescil edilen, Antalya Kültür ve Tabiat Varlıklarını Koruma Bölge Kurulunun 17.07.2006 tarih ve 1082 sayılı kararıyla sınırları belirlenen Çamılca Höyük I. Derece Arkeolojik Sit Alanı sınırlarının sayısallaştırılarak koordinatlandırılmasına ilişkin Antalya Kültür Varlıklarını Koruma Bölge Kurulu Müdürlüğü uzmanınca hazırlanan 05.12.2018 tarihli rapor okundu, ekleri ve dosyası incelendi, yapılan görüşmeler sonucunda;

Isparta İli, Yalvaç İlçesi, Dedeçam Köyünde, Antalya Kültür ve Tabiat Varlıklarını Koruma Kurulunun 22.05.1990 tarih ve 760 sayılı kararı ile tescil edilen, Antalya Kültür ve Tabiat Varlıklarını Koruma Bölge Kurulunun 17.07.2006 tarih ve 1082 sayılı kararıyla sınırları belirlenen Çamılca Höyük'ün I. Derece Arkeolojik Sit Alanında yapılacak her türlü uygulamaların hassas ve doğru olarak yürütülebilmesi amacıyla arkeolojik sit alanı sınırlarının sayısallaştırılarak koordinatlandırıldığı kararımız eki 1/2000 ölçekli haritanın uygun bulunduğu (olumlu),

I. Derece Arkeolojik Sit Alanı içinde Koruma Yüksek Kurulu ilke kararlarının geçerli olduğuna karar verildi.



BAŞKAN
Dr.Öğr.Üyesi İbrahim BAKIR
İMZA

BAŞKAN YARDIMCISI
Prof.Dr.H.Sabri ALANYALI
İMZA

Üye
Prof.Dr. Ziya GENÇEL
İMZA

Üye
Prof.Dr. Osman ERAVŞAR
İMZA

Üye
Prof.Dr. İlhan ÜZÜLMEZ
(BULUNMADI)

Üye
Dr.Öğr.Üyesi Ufuk ÇÖRTÜK
İMZA

Üye
Bekir Cenap ALTIPARMAK
İMZA

Üye
Mehmet UÇAN
Isparta Valilik Tem.
İMZA

Üye
Abdülbari YILDIZ
Yalvaç Müze Md.
İMZA

Üye

Üye

Antalya Kültür Varlıklarını
Koruma Bölge Kurulu Müdürlüğü

Tarih

05-12-2018

No:

569345

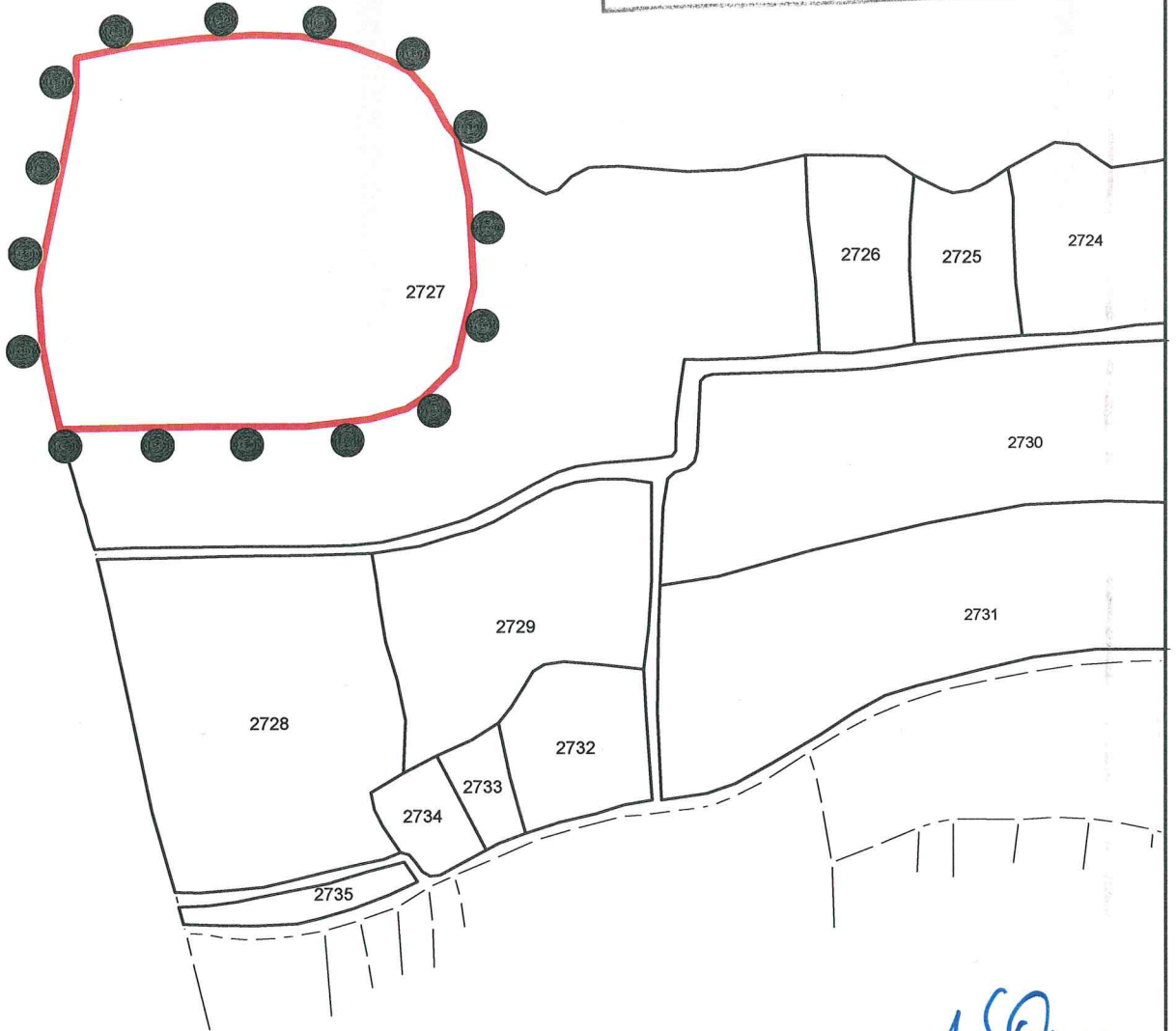

Ali Onur
Harita Mühendisi

ISPARTA İLİ, YALVAÇ İLÇESİ
DEDEÇAM KÖYÜ

I.DERECE ARKEOLOJİK SİT ALANI
SINIR KOORDİNATLARI
UTM 3 DERECE, ED-50, DOM:30

GÖSTERİM

●●●●● I.DERECE ARKEOLOJİK SİT
ALANI SINIRI
ÖLÇEK : 1 / 2000

UYGUN BULUNDU

NoktaNo	Y	X
1ARKSİT/1	612528.492	4228202.532
1ARKSİT/2	612527.176	4228226.925
1ARKSİT/3	612523.852	4228243.410
1ARKSİT/4	612523.350	4228180.380
1ARKSİT/5	612521.210	4228246.467
1ARKSİT/6	612516.963	4228254.685
1ARKSİT/7	612514.515	4228171.677
1ARKSİT/8	612511.238	4228261.240
1ARKSİT/9	612510.032	4228168.777
1ARKSİT/10	612505.514	4228264.472
1ARKSİT/11	612500.275	4228166.008
1ARKSİT/12	612494.711	4228268.535
1ARKSİT/13	612482.870	4228164.030
1ARKSİT/14	612481.045	4228271.212
1ARKSİT/15	612468.580	4228271.582
1ARKSİT/16	612459.136	4228164.030
1ARKSİT/17	612452.330	4228270.566
1ARKSİT/18	612436.721	4228163.766
1ARKSİT/19	612434.325	4228268.350
1ARKSİT/20	612419.905	4228265.433
1ARKSİT/21	612419.748	4228254.593
1ARKSİT/22	612418.649	4228248.780
1ARKSİT/23	612416.606	4228238.412
1ARKSİT/24	612415.330	4228163.481
1ARKSİT/25	612414.093	4228168.505
1ARKSİT/26	612412.051	4228177.931
1ARKSİT/27	612410.794	4228210.449
1ARKSİT/28	612410.480	4228186.100
1ARKSİT/29	612409.380	4228201.966

Ali Onur
Harita Mühendisi
14/12/2018

Antalya Kültür Varlıklarını
Koruma Bölge Kurulu'nun

14/12/2018 Tarih ... 8600... sayılı
Karar Ekidir.