

T.C.
KÜLTÜR VE TURİZM BAKANLIĞI
ANTALYA KÜLTÜR VARLIKLARINI KORUMA BÖLGE KURULU
KARAR

Toplantı Tarihi ve No. : 14.12.2018/239
Karar Tarihi ve No. : 14.12.2018/8597

Toplantı Yeri
ANTALYA

Isparta İli, Yalvaç İlçesi, Sücüllü Köyünde, Antalya Kültür ve Tabiat Varlıklarını Koruma Kurulunun 22.05.1990 tarih ve 760 sayılı kararı ile tescil edilen, Antalya Kültür ve Tabiat Varlıklarını Koruma Bölge Kurulunun 30.01.2007 tarih ve 1434 sayılı kararıyla sınırları belirlenen Teknepınar Höyük I. Derece Arkeolojik Sit Alanı sınırlarının sayısallaştırılarak koordinatlandırılmasına ilişkin Antalya Kültür Varlıklarını Koruma Bölge Kurulu Müdürlüğü uzmanınca hazırlanan 05.12.2018 tarihli rapor okundu, ekleri ve dosyası incelendi, yapılan görüşmeler sonucunda;

Isparta İli, Yalvaç İlçesi, Sücüllü Köyünde, Antalya Kültür ve Tabiat Varlıklarını Koruma Kurulunun 22.05.1990 tarih ve 760 sayılı kararı ile tescil edilen, Antalya Kültür ve Tabiat Varlıklarını Koruma Bölge Kurulunun 30.01.2007 tarih ve 1434 sayılı kararıyla sınırları belirlenen Teknepınar Höyük'ün I. Derece Arkeolojik Sit Alanında yapılacak her türlü uygulamaların hassas ve doğru olarak yürütülebilmesi amacıyla arkeolojik sit alanı sınırlarının sayısallaştırılarak koordinatlandırıldığı kararımız eki 1/2500 ölçekli haritanın uygun bulunduğu (olumlu),

I. Derece Arkeolojik Sit Alanı içinde Koruma Yüksek Kurulu ilke kararlarının geçerli olduğuna karar verildi.



BAŞKAN
Dr.Öğr.Üyesi İbrahim BAKIR
İMZA

BAŞKAN YARDIMCISI
Prof.Dr.H.Sabri ALANYALI
İMZA

Üye
Prof.Dr. Ziya GENÇEL
İMZA

Üye
Prof.Dr. Osman ERAVŞAR
İMZA

Üye
Prof.Dr. İlhan ÜZÜLMEZ
(BULUNMADI)

Üye
Dr.Öğr.Üyesi Ufuk ÇÖRTÜK
İMZA

Üye
Bekir Cenap ALTIPARMAK
İMZA

Üye
Mehmet UÇAN
Isparta Valilik Tem.
İMZA

Üye
Abdülbari YILDIZ
Yalvaç Müze Md.
İMZA

Üye

Üye

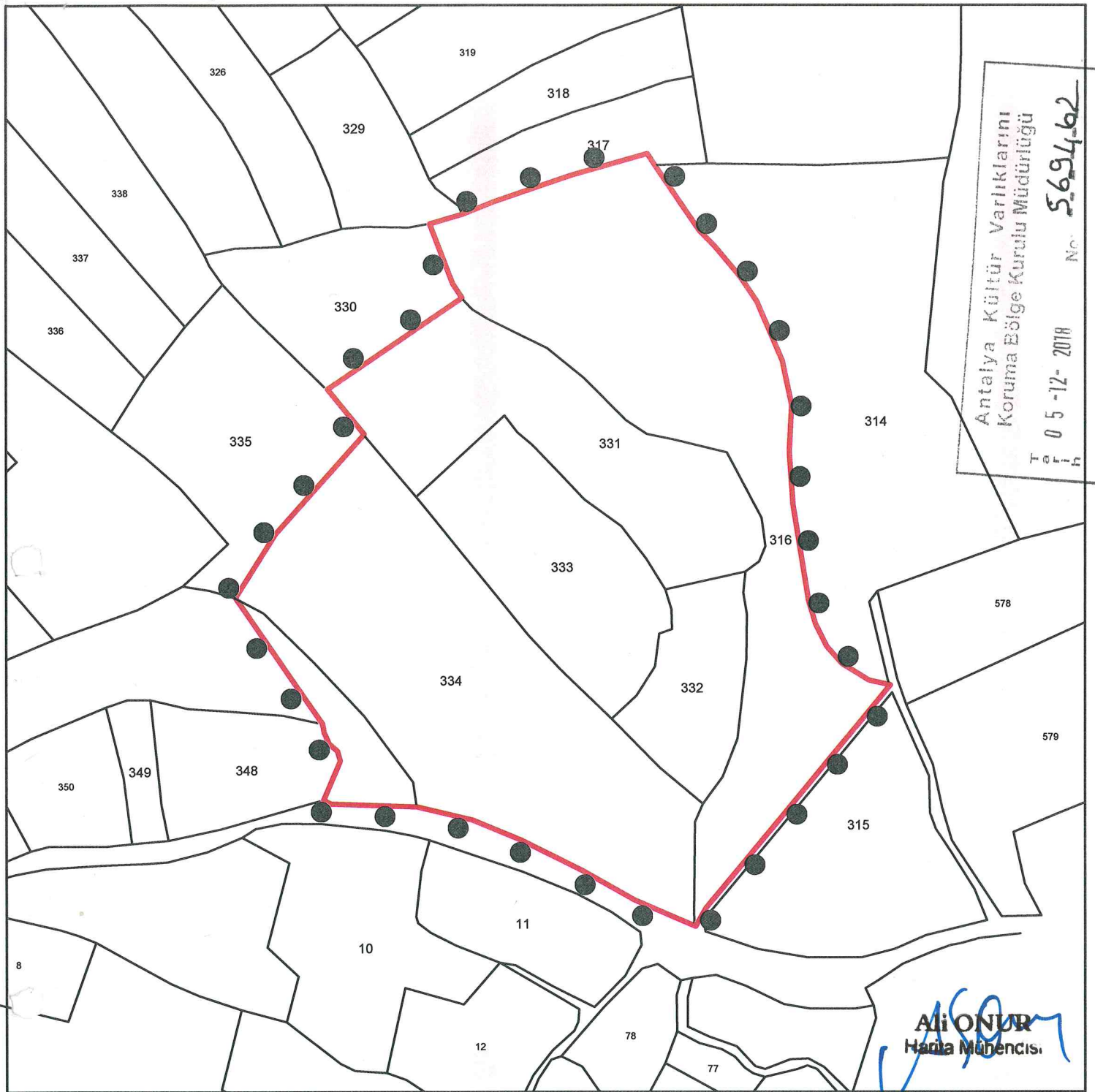

Antalya Kültür Varlıklarını
Koruma Bölge Kurulu Müdürlüğü
Tarih: 05-12-2018 No: 5694-62

ISPARTA İLİ, YALVAÇ İLÇESİ SÖĞÜÇLÜ KÖYÜ		
I.DERECE ARKEOLOJİK SİT ALANI SINIR KOORDİNATLARI UTM 3 DERECE, ED-50, DOM:33		
NoktaNo	Y	X
1ARKSIT/1	595470.684	4246578.286
1ARKSIT/2	595460.922	4246580.407
1ARKSIT/3	595448.808	4246587.862
1ARKSIT/4	595441.913	4246595.689
1ARKSIT/5	595436.881	4246605.939
1ARKSIT/6	595433.712	4246616.749
1ARKSIT/7	595426.630	4246659.800
1ARKSIT/8	595426.071	4246705.087
1ARKSIT/9	595424.953	4246683.841
1ARKSIT/10	595421.785	4246725.215
1ARKSIT/11	595410.416	4246752.052
1ARKSIT/12	595402.962	4246763.234
1ARKSIT/13	595391.332	4246777.323
1ARKSIT/14	595387.861	4246477.348
1ARKSIT/15	595384.549	4246784.368
1ARKSIT/16	595383.046	4246468.881
1ARKSIT/17	595364.719	4246813.851
1ARKSIT/18	595361.327	4246819.070
1ARKSIT/19	595355.462	4246481.008
1ARKSIT/20	595332.396	4246494.087
1ARKSIT/21	595327.309	4246809.380
1ARKSIT/22	595304.574	4246508.117
1ARKSIT/23	595292.101	4246797.269
1ARKSIT/24	595282.697	4246517.153
1ARKSIT/25	595278.417	4246791.804
1ARKSIT/26	595277.941	4246753.757
1ARKSIT/27	595273.661	4246760.178
1ARKSIT/28	595263.198	4246787.286
1ARKSIT/29	595257.703	4246523.129
1ARKSIT/30	595233.596	4246691.960

ISPARTA İLİ, YALVAÇ İLÇESİ SÖĞÜÇLÜ KÖYÜ		
I.DERECE ARKEOLOJİK SİT ALANI SINIR KOORDİNATLARI UTM 3 DERECE, ED-50, DOM:33		
NoktaNo	Y	X
1ARKSIT/31	595222.848	4246543.940
1ARKSIT/32	595221.566	4246548.429
1ARKSIT/33	595218.529	4246524.466
1ARKSIT/34	595217.718	4246551.796
1ARKSIT/35	595216.921	4246712.433
1ARKSIT/36	595215.634	4246556.605
1ARKSIT/37	595215.281	4246526.186
1ARKSIT/38	595214.672	4246560.933
1ARKSIT/39	595193.511	4246466.702
1ARKSIT/40	595175.525	4246618.013

GÖSTERİM	
	I.DERECE ARKEOLOJİK SİT ALANI SINIRI
	ÖLÇEK : 1 / 2500

Handwritten signatures and notes in blue ink.

UYGUN BULUNDU

Antalya Kültür Varlıklarını
Koruma Bölge Kurulu'nun
14/12/2018... Tarih: 8597... sayılı
Karar Ekidir.