

T.C.
KÜLTÜR VE TURİZM BAKANLIĞI
ANTALYA KÜLTÜR VARLIKLARINI KORUMA BÖLGE KURULU
KARAR

Toplantı Tarihi ve No. : 20.10.2018/233
Karar Tarihi ve No. : 20.10.2018/8340

Toplantı Yeri
ANTALYA

Burdur İli, Bucak İlçesi, Dağarcık Köyünde, Müze Müdürlüğü uzmanlarınca yerinde yapılan incelemede tespit edilen höyüğün tescil edilmesi önerisine ilişkin Burdur Valiliği İl Kültür ve Turizm Müdürlüğü'nün 20.09.2018 tarih ve E.763501 sayılı yazısı okundu, ekleri ve dosyası incelendi, yapılan görüşmeler sonucunda;

Burdur İli, Bucak İlçesi, Dağarcık Köyünde, Burdur Müze Müdürlüğü uzmanlarınca tespit edilen, 2 m. yükseltisi olan, Kalkolitik, Erken Tunç Çağı seramiklerin yanı sıra Hellenistik ve Roma Dönemine ait seramiklerin varlığının da gözlemlendiği höyüğün 2863 sayılı Kanununun 3. ve 6. maddeleri kapsamında kaldığı anlaşıldığından I. Derece Arkeolojik Sit Alanı olarak tescil edilmesine, sit sınırının kararımız eki 1/25000 ölçekli haritada gösterildiği şekliyle belirlenmesine, sit alanında Koruma Yüksek Kurulu İlke Kararlarının geçerli olduğuna, can ve mal güvenliğinin sağlanması için gerekli güvenlik önlemlerinin ilgili kurumlarca alınmasına karar verildi.



BAŞKAN

Dr.Öğr.Üyesi İbrahim BAKIR
İMZA

BAŞKAN YARDIMCISI
Prof.Dr.H.Sabri ALANYALI
İMZA

Üye

Prof.Dr. Ziya GENÇEL
İMZA

Üye

Prof.Dr. Osman ERAVŞAR
İMZA

Üye

Prof.Dr. İlhan ÜZÜLMEZ
İMZA

Üye

Dr.Öğr.Üyesi Ufuk ÇÖRTÜK
İMZA

Üye

Bekir Cenap ALTIPARMAK
İMZA

Üye

Osman ÇETİN
Burdur Valilik Tem.
İMZA

Üye

Murat KALEAĞASIOĞLU
Burdur Müze Md.V.
İMZA

Üye

Yaşar Ramazan KARTAL
Burdur Orman Tem.
İMZA

Üye

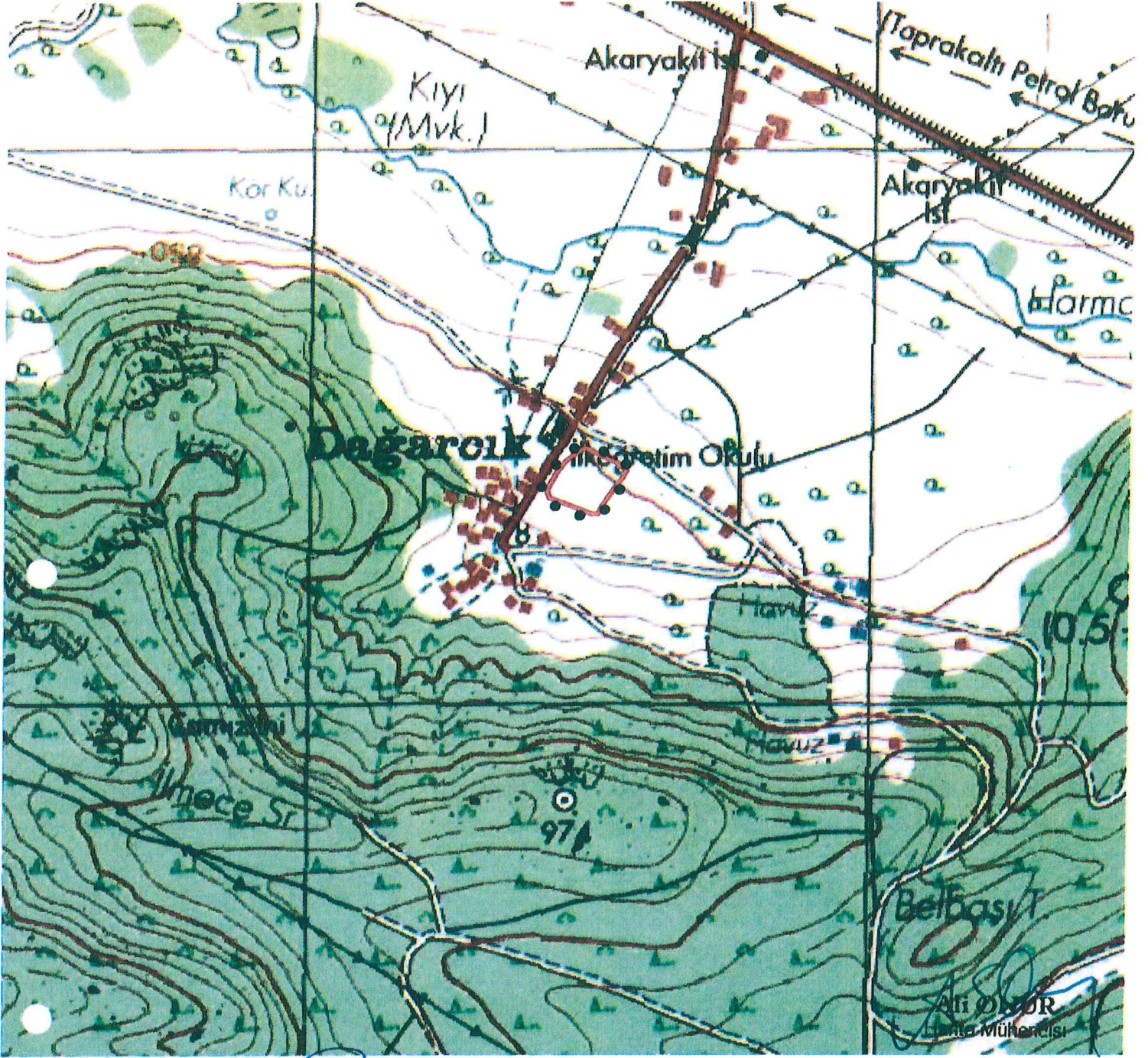

BURDUR İLİ, BUCAK İLÇESİ DAĞARCIK KÖYÜ		
I.DERECE ARKEOLOJİK SİT ALANI SINIR KOORDİNATLARI UTM 6 DERECE, ED-50, DOM:33		
NoktaNo	Y	X
1ARKSİT/1	281425.000	4154391.000
1ARKSİT/2	281443.000	4154423.000
1ARKSİT/3	281457.000	4154441.000
1ARKSİT/4	281475.000	4154455.000
1ARKSİT/5	281488.000	4154463.000
1ARKSİT/6	281495.000	4154467.000
1ARKSİT/7	281504.000	4154463.000
1ARKSİT/8	281526.000	4154451.000
1ARKSİT/9	281550.000	4154440.000
1ARKSİT/10	281567.000	4154426.000
1ARKSİT/11	281560.000	4154413.000
1ARKSİT/12	281539.000	4154383.000
1ARKSİT/13	281523.000	4154360.000
1ARKSİT/14	281517.000	4154347.000
1ARKSİT/15	281506.000	4154347.000
1ARKSİT/16	281469.000	4154362.000
1ARKSİT/17	281429.000	4154377.000

GÖSTERİM

●●●●● I.DERECE ARKEOLOJİK SİT
ALANI SINIRI
PAFTA : M24 D4
ÖLÇEK : 1/10.000

Ali ÖZDİR
Mühendis

UYGUN BULUNDU

Antalya Kültür Varlıklarını
Koruma Bölge Kurulu'nun
20.10.2018 Tarih 8360 sayılı
Karar Ekidir.

ASLI GİDİR
KÜLTÜR VARLIKLARINI KORUMA BÖLGE KURULU
ANTALYA
M. GÖL
Bölge Kurulu Müdürü V.