

T.C.  
KÜLTÜR VE TURİZM BAKANLIĞI  
ANTALYA KÜLTÜR VARLIKLARINI KORUMA BÖLGE KURULU  
KARAR

Toplantı Tarihi ve No. : 20.10.2018/233  
Karar Tarihi ve No. : 20.10.2018/8341

Toplantı Yeri  
ANTALYA

Burdur İli, Bucak İlçesi, Yuva Köyünde, 201701556 ruhsat nolu alanda Burdur Müze Müdürlüğü uzmanlarınca tespit edilen antik gözetleme alanı kalıntılarının bulunduğu sahanın tesciline ilişkin Burdur Valiliği İl Kültür ve Turizm Müdürlüğü'nün 25.09.2018 tarih ve E.775939 sayılı yazısı okundu, ekleri ve dosyası incelendi, yapılan görüşmeler sonucunda;

Burdur İli, Bucak İlçesi, Yuva Köyü, Kuşbaku Tepesi'nde, 201701556 ruhsat nolu alanda Burdur Müdürlüğü uzmanlarınca tespiti yapılan gözetleme alanınının 2863 sayılı Kanunun 3. ve 6. maddeleri kapsamında kaldığı anlaşıldığından I. Derece Arkeolojik Sit Alanı olarak tescil edilmesine, sit sınırının kararımız eki 1/10000 ölçekli haritada gösterildiği şekliyle belirlenmesine, sit alanı içerisinde Koruma Yüksek Kurulu İlke Kararlarının geçerli olduğuna, can ve mal güvenliğinin sağlanması amacıyla gerekli güvenlik önlemlerinin ilgili kurumlarca alınmasına,

Koruma Yüksek Kurulunun Arkeolojik Sit Alanlarına ilişkin 05.11.1999 tarih ve 658 sayılı ilke kararının I-ç bendinde taş, kum, çakıl, maden ocağı vb. açılmayacağı, taş, toprak, kum, cüruf vb. madde dökülemeyeceği belirtildiğinden sit alanı içerisinde söz konusu faaliyetlerin yapılamayacağına karar verildi.



**BAŞKAN**

Dr.Öğr.Üyesi İbrahim BAKIR  
İMZA

**BAŞKAN YARDIMCISI**  
Prof.Dr.H.Sabri ALANYALI  
İMZA

**Üye**

Prof.Dr. Ziya GENÇEL  
İMZA

**Üye**

Prof.Dr. Osman ERAVŞAR  
İMZA

**Üye**

Prof.Dr. İlhan ÜZÜLMEZ  
İMZA

**Üye**

Dr.Öğr.Üyesi Ufuk ÇÖRTÜK  
İMZA

**Üye**

Bekir Cenap ALTIPARMAK  
İMZA

**Üye**

Osman ÇETİN  
Burdur Valilik Tem.  
İMZA

**Üye**

Murat KALEAĞASIOĞLU  
Burdur Müze Md.V.  
İMZA

**Üye**

Yaşar Ramazan KARTAL  
Burdur Orman Tem.  
İMZA

**Üye**

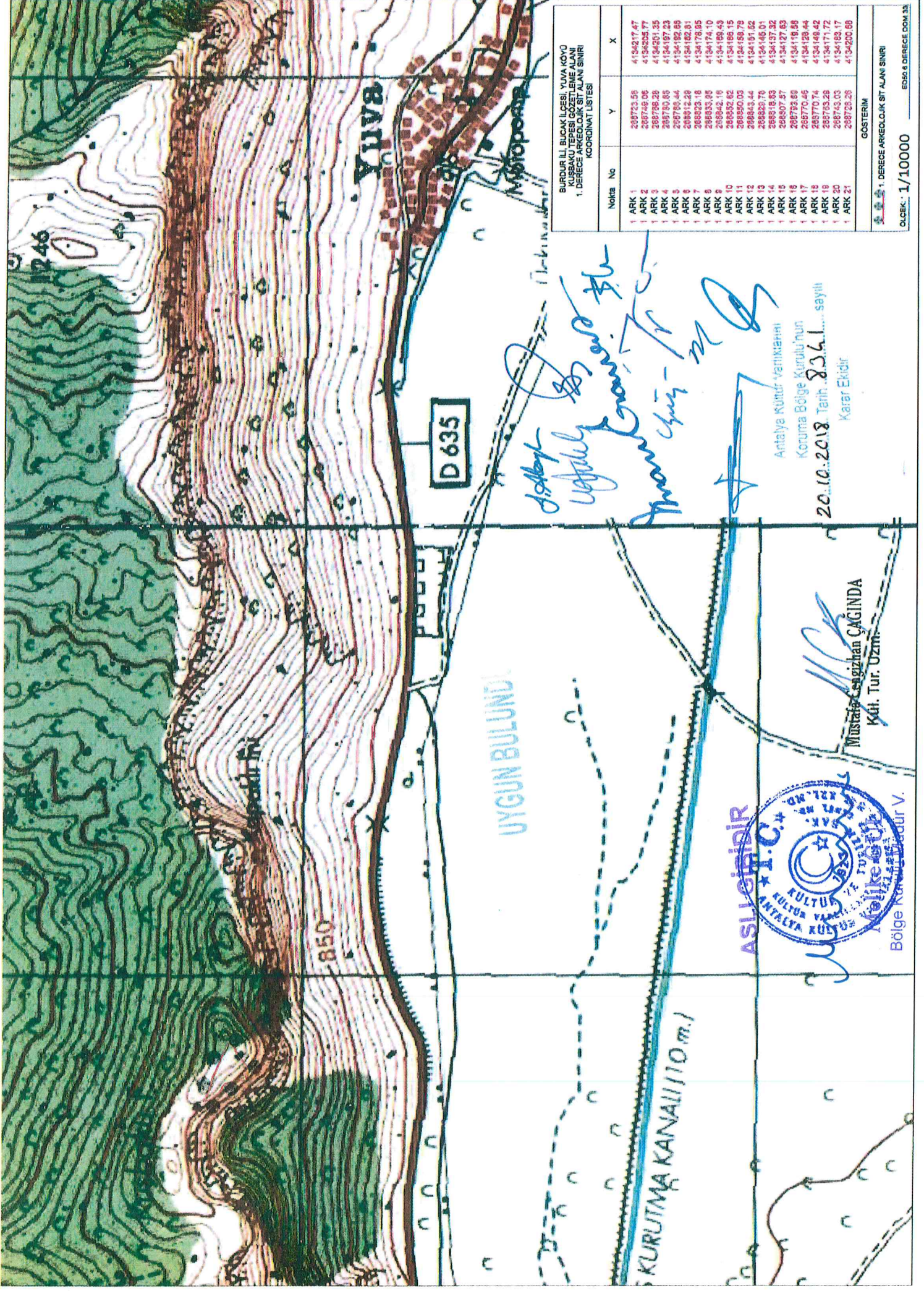

BURDUR İLİ, BUCAK İLÇESİ, YUVA KOYU  
 KUSSAKU TEPEŞİ GÖZETİLENE ALANI  
 1. DERECE ARKEOLOJİK SİT ALANI SINIRI  
 KOORDİNAT LİSTESİ

No	X	Y
1	4134217.47	288723.56
2	4134205.77	288749.06
3	4134201.35	288758.28
4	4134197.23	288759.65
5	4134192.69	288765.44
6	4134182.81	288812.28
7	4134176.95	288823.18
8	4134174.10	288833.85
9	4134169.49	288842.16
10	4134166.15	288832.62
11	4134168.78	288830.03
12	4134161.62	288833.44
13	4134165.01	288838.70
14	4134157.32	288816.63
15	4134127.65	288807.37
16	4134118.56	288783.66
17	4134128.44	288770.74
18	4134148.42	288783.28
19	4134171.72	288743.03
20	4134183.17	288728.26
21	4134200.69	288723.56

GÖSTERİM  
 1. DERECE ARKEOLOJİK SİT ALANI SINIRI  
 Ölçek: 1/10000  
 EDSB.6 DERECE DOĞ.33

*Aslıgöçer*  
*Ufuklu*  
*Mustafa Çiğdem*

Antalya Kültür Varlıklarını  
 Koruma Bölge Kurulunun  
 20.10.2018 Tarihli 8361... sayılı  
 Kararı Ekidir.

Mustafa Çiğdem  
 Küt. Tur. Uzm.

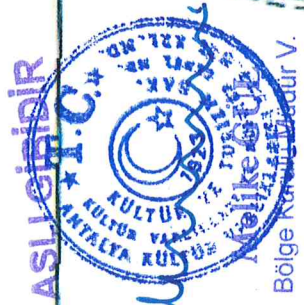

D 635

UYGUN BULUNDU

KURUTMA KANALI (10 m.)

850

Yuva

Mistopona