

T.C.
KÜLTÜR VE TURİZM BAKANLIĞI
ANTALYA KÜLTÜR VARLIKLARINI KORUMA BÖLGE KURULU
KARAR

Toplantı Tarihi ve No. : 20.10.2018/233
Karar Tarihi ve No. : 20.10.2018/8350

Toplantı Yeri
ANTALYA

Isparta İli, Sütçüler İlçesi, Yeniköy Köyü, Kayaagıl ve Sazak Mahalleleri, Çeşme Mevkiinde Isparta Müze Müdürlüğü uzmanlarınca tespit edilen kalıntıların tesciline ilişkin Isparta Valiliği İl Kültür ve Turizm Müdürlüğü'nün 03.10.2018 tarih ve 92039722-168.01.01/E.797873 sayılı yazısı okundu, ekleri ve dosyası incelendi, yapılan görüşmeler sonucunda;

Isparta İli, Sütçüler İlçesi, Yeniköy Köyü, Kayaagıl ve Sazak Mahalleleri, Çeşme Mevkiinde, Isparta Müze Müdürlüğü uzmanlarınca tespit edilen antik döneme ait kalıntıların bulunduğu alanın 2863 sayılı yasanın 3. ve 6. maddeleri kapsamında kaldığı anlaşıldığından aynı yasanın 7. maddesi doğrultusunda, sınırları kararımız eki 1/25000 ölçekli haritada gösterildiği şekilde "I. Derece Arkeolojik Sit Alanı" olarak tescil edilmesine, bu alanda Arkeolojik Sitlerle ilgili ilke kararlarının geçerli olduğuna, can ve mal güvenliğinin sağlanması amacıyla gerekli önlemlerin ilgili kurumlarca alınmasına karar verildi.



BAŞKAN

Dr.Öğr.Üyesi İbrahim BAKIR
İMZA

BAŞKAN YARDIMCISI
Prof.Dr.H.Sabri ALANYALI
İMZA

Üye

Prof.Dr. Ziya GENÇEL
İMZA

Üye

Prof.Dr. Osman ERAVŞAR
İMZA

Üye

Prof.Dr. İlhan ÜZÜLMEZ
İMZA

Üye

Dr.Öğr.Üyesi Ufuk ÇÖRTÜK
İMZA

Üye

Bekir Cenap ALTIPARMAK
İMZA

Üye

Isparta Valilik Tem.
(BULUNMADI)

Üye

Mustafa AKASLAN
Isparta Müze Md.
İMZA

Üye

Yaşar Ramazan KARTAL
Isparta Orman Tem.
İMZA

Üye

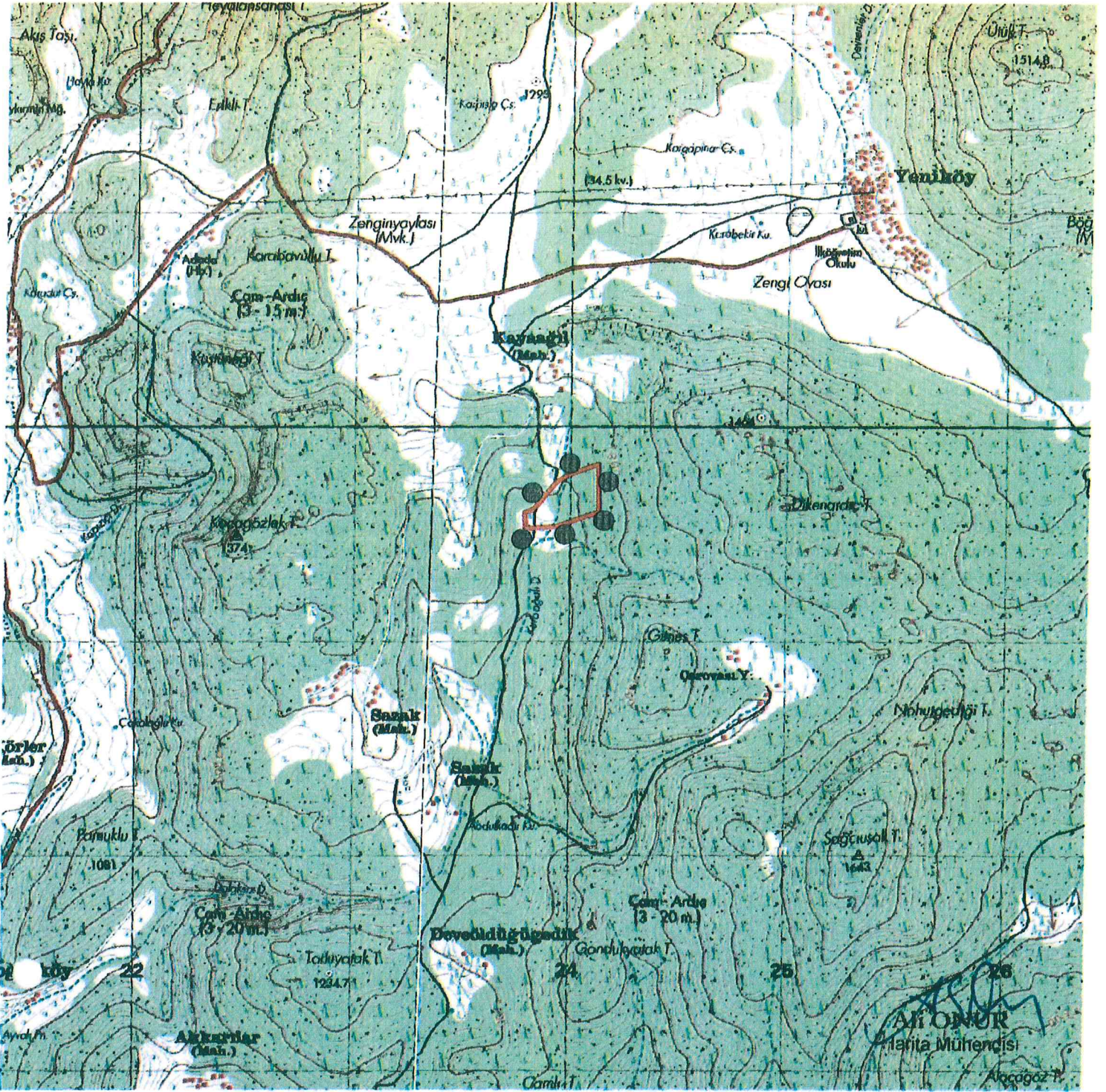

ISPARTA İLİ, SÜTÇÜLER İLÇESİ YENİKÖY KÖYÜ		
I.DERECE ARKEOLOJİK SİT ALANI SINIR KOORDİNATLARI UTM 6 DERECE, ED-50, DOM:33		
NoktaNo	Y	X
1ARKSİT/1	323930.000	4159744.000
1ARKSİT/2	323927.220	4159536.147
1ARKSİT/3	323916.000	4159729.000
1ARKSİT/4	324124.000	4159604.000
1ARKSİT/5	323824.907	4159617.011
1ARKSİT/6	323785.023	4159601.911
1ARKSİT/7	323786.803	4159527.663
1ARKSİT/8	323983.862	4159777.582
1ARKSİT/9	324120.114	4159826.403

GÖSTERİM

●●●●● I.DERECE ARKEOLOJİK SİT ALANI SINIRI

PAFTA : M25 C3 - M26 D4

ÖLÇEK : 1/25000

Handwritten signatures and notes in blue ink. The signatures appear to be 'M. Öner' and 'M. Güllü'. There are also some illegible handwritten notes and a large arrow pointing to the right.

UYGUN BULUNDU

Antalya Kültür Varlıklarını
Koruma Bölge Kurulu'nun
20.10.2018 Tarih 8350 sayılı
Karar Ekidir.

