

T.C.
KÜLTÜR VE TURİZM BAKANLIĞI
ANTALYA KÜLTÜR VARLIKLARINI KORUMA BÖLGE KURULU
KARAR

Toplantı Tarihi ve No. : 08.11.2018/234
Karar Tarihi ve No. : 08.11.2018/8412

Toplantı Yeri
ANTALYA

Antalya İli, Kaş İlçesi, Ağullu Mahallesinde yapılması planlanan Uygulama İmar Planı çalışmaları kapsamında kurum görüşünün istendiği Kaş Belediye Başkanlığı İmar ve Şehircilik Müdürlüğünün 07.08.2018 tarih ve E.8913 sayılı yazısı doğrultusunda, Ağullu ve Çukurbağ Mahalleleri sınırlarında kalan alanda Antalya Koruma Bölge Kurulu Müdürlüğü uzmanlarınca yapılan incelemede, Çataları Tepe Mevkiinde tespit edilen antik yerleşim alanının tesciline ilişkin hazırlanan 06.11.2018 tarihli rapor okundu, ekleri ve dosyası incelendi, yapılan görüşmeler sonucunda;

Antalya İli, Kaş İlçesi, Ağullu Mahallesinde yapılması planlanan Uygulama İmar Planı çalışmaları kapsamında Ağullu ve Çukurbağ Mahalleleri sınırlarında kalan alanda Antalya Koruma Bölge Kurulu Müdürlüğü uzmanlarınca yerinde yapılan incelemeler sonrası tespiti yapılan antik yerleşim alanının 2863 sayılı yasanın 3. ve 6. maddelerinde tanımlanan nitelikleri taşıdığı anlaşıldığından, aynı yasanın 7. maddesi uyarınca kararımız eki 1/10000 ölçekli paftada gösterildiği şekilde I. Derece Arkeolojik Sit Alanı olarak tescil edilmesine,

Sit alanında Koruma Yüksek Kurulunun Arkeolojik Sitlere ilişkin ilke kararı koşullarının geçerli olduğuna, I. Derece Arkeolojik Sit Alanı sınırlarının 05.11.1999 tarih ve 658 sayılı ilke kararı gereği "Aynen Korunacak I. Derece Arkeolojik Sit Alanı" olarak imar planına işlenmesine ve ilgili Belediye Meclis kararıyla birlikte Kurulumuza iletilmesine, can ve mal güvenliğinin sağlanması amacıyla gerekli güvenlik önlemlerinin ilgili kurumlarca alınmasına,

Sit alanı içinde kalan enerji nakil hattına ait elektrik direğinin yapılış ve izin durumuna ilişkin ilgili kurumlar tarafından hazırlanacak bilgi-belgelerin Kurulumuza iletilmesi gerektiğine karar verildi.

BAŞKAN
Dr.Öğr.Üyesi İbrahim BAKIR
İMZA



BAŞKAN YARDIMCISI
Prof.Dr.H.Sabri ALANYALI
İMZA

Üye
Prof.Dr. Ziya GENÇEL
İMZA

Üye
Prof.Dr. Osman ERAVŞAR
İMZA

Üye
Prof.Dr. İlhan ÜZÜLMEZ
İMZA

Üye
Dr.Öğr.Üyesi Ufuk ÇÖRTÜK
İMZA

Üye
Bekir Cenap ALTIPARMAK
İMZA

Üye
Yaşar PARLAYÜKSEL
Ant.Büyükşehir Bld.Tem.
İMZA

Üye
Kaş Bld. Tem.
(BULUNMADI)

Üye
Nilüfer SEZGİN
Demre Müze Md.
İMZA

Üye
Nadir SARIKAYA
Ant.Orman Bölge Md.Tem.
İMZA

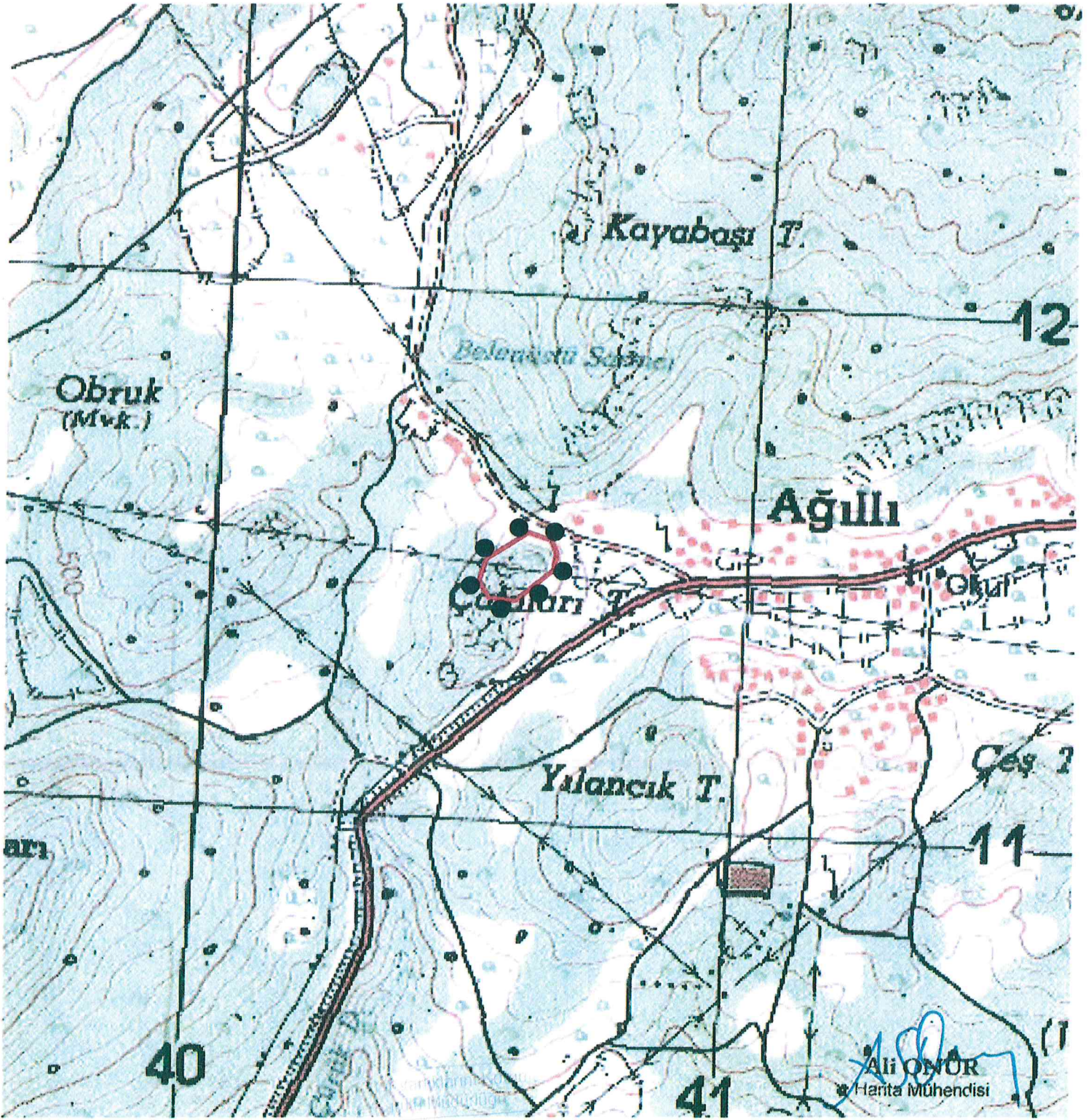

ANTALYA İLİ, KAŞ İLÇESİ AĞILLI MAHALLESİ		
I.DERECE ARKEOLOJİK SİT ALANI SINIR KOORDİNATLARI UTM 6 DERECE, ED-50, DOM:27		
NoktaNo	Y	X
1ARKSİT/1	740646.295	4011507.777
1ARKSİT/2	740642.579	4011476.010
1ARKSİT/3	740633.947	4011532.848
1ARKSİT/4	740592.229	4011544.655
1ARKSİT/5	740575.583	4011414.444
1ARKSİT/6	740526.575	4011418.044
1ARKSİT/7	740516.550	4011490.908
1ARKSİT/8	740506.036	4011448.608
GÖSTERİM		
●●●●●●●● I.DERECE ARKEOLOJİK SİT ALANI SINIRI		
PAFTA : P23 D2		
ÖLÇEK : 1/10.000		

06.11.2018 518058
 Ali Onur
 Harita Mühendisi
 Uygun Bulundu

UYGUN BULUNDU

Antalya Kültür Varlıklarını
 Koruma Bölge Kurulu'nun
 8.11.2018 Tarih ...8412... sayılı
 Karar Ekidir.

