

T.C.
KÜLTÜR VE TURİZM BAKANLIĞI
ANTALYA KÜLTÜR VARLIKLARINI KORUMA BÖLGE KURULU
KARAR

Toplantı Tarihi ve No. : 08.11.2018/234
Karar Tarihi ve No. : 08.11.2018/8394

Toplantı Yeri
ANTALYA

Burdur İli, Çavdır İlçesi, Yazır Köyünde, mülkiyeti hazineye ait, 283 ada, 29 parsel nolu taşınmazda, Müze Müdürlüğü uzmanlarınca yapılan incelemede tespit edilen stel/sunak kaya kabartmasının tescil edilmesi önerisine ilişkin Burdur Valiliği İl Kültür ve Turizm Müdürlüğü'nün bila tarih ve E.834613 sayılı yazısı okundu, ekleri ve dosyası incelendi, yapılan görüşmeler sonucunda;

Burdur İli, Çavdır İlçesi, Yazır Köyünde, mülkiyeti hazineye ait, 283 ada, 29 parsel nolu taşınmazda, Müze Müdürlüğü uzmanlarınca yapılan incelemede tespit edilen stel/sunak kaya kabartmasının 2863 sayılı Kanununun 3. ve 6. maddeleri kapsamında kaldığı anlaşıldığından Korunması Gerekli Taşınmaz Kültür Varlığı olarak tescil edilmesine, koruma alanının kararımız eki 1/10000 ölçekli haritada gösterildiği şekliyle belirlenmesine, 2863 sayılı yasanın 8. maddesi uyarınca koruma alanında Kurulumuzdan izinsiz herhangi bir inşai ve fiziki uygulamada bulunulmamasına, can ve mal güvenliğinin sağlanması için kültür varlığı koruma alanında gerekli güvenlik önlemlerinin ilgili kurumlarca alınmasına karar verildi.



BAŞKAN

Dr.Öğr.Üyesi İbrahim BAKIR
İMZA

BAŞKAN YARDIMCISI
Prof.Dr.H.Sabri ALANYALI
İMZA

Üye

Prof.Dr. Ziya GENÇEL
İMZA

Üye

Prof.Dr. Osman ERAVŞAR
İMZA

Üye

Prof.Dr. İlhan ÜZÜLMEZ
İMZA

Üye

Dr.Öğr.Üyesi Ufuk ÇÖRTÜK
İMZA

Üye

Bekir Cenap ALTIPARMAK
İMZA

Üye

Osman ÇETİN
Burdur Valilik Tem.
İMZA

Üye

Murat KALEAĞASIOĞLU
Burdur Müze Md.V.
İMZA

Üye

Yaşar Ramazan KARTAL
Burdur Orman Tem.
İMZA

Üye

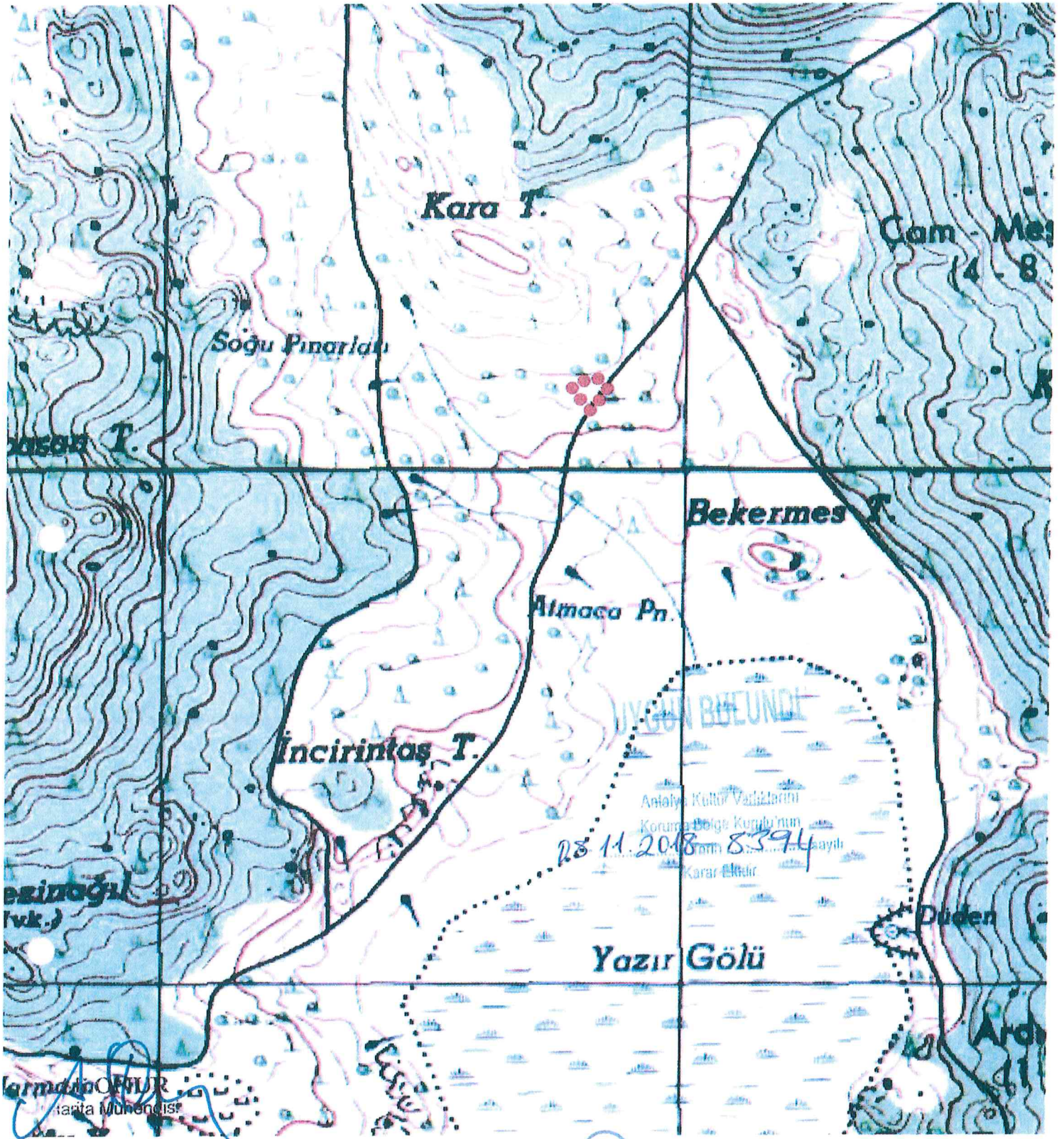

BURDUR İLİ, ÇAVDIR İLÇESİ YAZIR (GÖLCÜK) KÖYÜ		
KÜLTÜR VARLIĞI KORUMA ALANI SINIR KOORDİNATLARI UTM 6 DERECE, ED-50, DOM:27		
NoktaNo	Y	X
KA_1	742817.686	4100113.991
KA_2	742850.466	4100151.027
KA_3	742823.746	4100179.025
KA_4	742783.639	4100155.218
GÖSTERİM		
●●●●●	KÜLTÜR VARLIĞI KORUMA ALANI SINIRI	
	PAFTA : N23 D3	
	ÖLÇEK : 1/10.000	

Mehmet Özlü
Selçuk
Chir
M

ASLIĞIBİDİR
Melike GÜL
 Bölge Kurulu Müdür V.