

T.C.
KÜLTÜR VE TURİZM BAKANLIĞI
ANTALYA KÜLTÜR VARLIKLARINI KORUMA BÖLGE KURULU
KARAR

Toplantı Tarihi ve No. : 09.11.2018/235
Karar Tarihi ve No. : 09.11.2018/8439

Toplantı Yeri
ANTALYA

Antalya İli, Kemer İlçesi, Kuzdere Mahallesi, Gedelma Mevkiinde, iş makinası kullanılarak yapılan ağaç kesimi ve gençleştirme çalışmaları sırasında açığa çıkan şapel yapılarının tesciline ilişkin Antalya Valiliği İl Kültür ve Turizm Müdürlüğü'nün 29.08.2018 tarih ve E.700429 sayılı yazısı ve ekleri, alanda Antalya Müze Müdürlüğü ve Koruma Bölge Kurulu Müdürlüğü uzmanlarınca yerinde yapılan inceleme sonucu hazırlanan 23.10.2018 tarihli rapor okundu, ekleri ve dosyası incelendi, yapılan görüşmeler sonucunda;

Antalya İli, Kemer İlçesi, Kuzdere Mahallesi, Gedelma Mevkiinde, iş makinası kullanılarak yapılan ağaç kesimi ve gençleştirme çalışmaları sırasında açığa çıkan ve Antalya Koruma Bölge Kurulu Müdürlüğü ile Müze Müdürlüğü uzmanlarınca yerinde yapılan incelemelerde tespit edilen şapel yapıları ile çevresi kalıntılarının, 2863 sayılı yasanın 3. ve 6. maddelerinde tanımlanan nitelikleri taşıdığı anlaşıldığından, aynı yasanın 7. maddesi uyarınca sınırları kararımız eki 1/10000 ölçekli paftada gösterildiği şekilde I. Derece Arkeolojik Sit Alanı olarak tescil edilmesine,

Sit alanında Koruma Yüksek Kurulunun Arkeolojik Sitlere ilişkin ilke kararı koşullarının geçerli olduğuna, I. Derece Arkeolojik Sit Alanı sınırlarının 05.11.1999 tarih ve 658 sayılı ilke kararı gereği "Aynen Korunacak I. Derece Arkeolojik Sit Alanı" olarak imar planına işlenmesine ve ilgili Belediye Meclis kararıyla birlikte Kurulumuza iletilmesine, can ve mal güvenliğinin sağlanması amacıyla gerekli güvenlik önlemlerinin ilgili kurumlarca alınmasına,

Söz konusu alanda kaçak kazılar sonucu oluşan yoğun tahribata yönelik Antalya Müze Müdürlüğü denetiminde gerekli rehabilitasyon çalışmalarının yapılarak kaçak kazı çukurlarının kapatılmasına, I. Derece Arkeolojik Sit Alanında kaçak kazı yapılmasının önlenmesi amacıyla bölgede denetimlerin artırılması ve mahalli kolluk kuvvetlerince gerekli önlemlerin alınması gerektiğine karar verildi.

BAŞKAN
Dr.Öğr.Üyesi İbrahim BAKIR
İMZA



BAŞKAN YARDIMCISI
Prof.Dr.H.Sabri ALANYALI
İMZA

Üye
Prof.Dr. Ziya GENÇEL
İMZA

Üye
Prof.Dr. Osman ERAVŞAR
İMZA

Üye
Prof.Dr. İlhan ÜZÜLMEZ
İMZA

Üye
Dr.Öğr.Üyesi Ufuk ÇÖRTÜK
İMZA

Üye
Bekir Cenap ALTIPARMAK
İMZA

Üye
Yaşar PARLAYÜKSEL
Ant.Büyükşehir Bld.Tem.
İMZA

Üye
Kemer Bld. Tem.
(BULUNMADI)

Üye
Mustafa DEMİREL
Antalya Müze Md.
İMZA

Üye
Nadir SARIKAYA
Ant.Orman Bölge Md.Tem.
İMZA

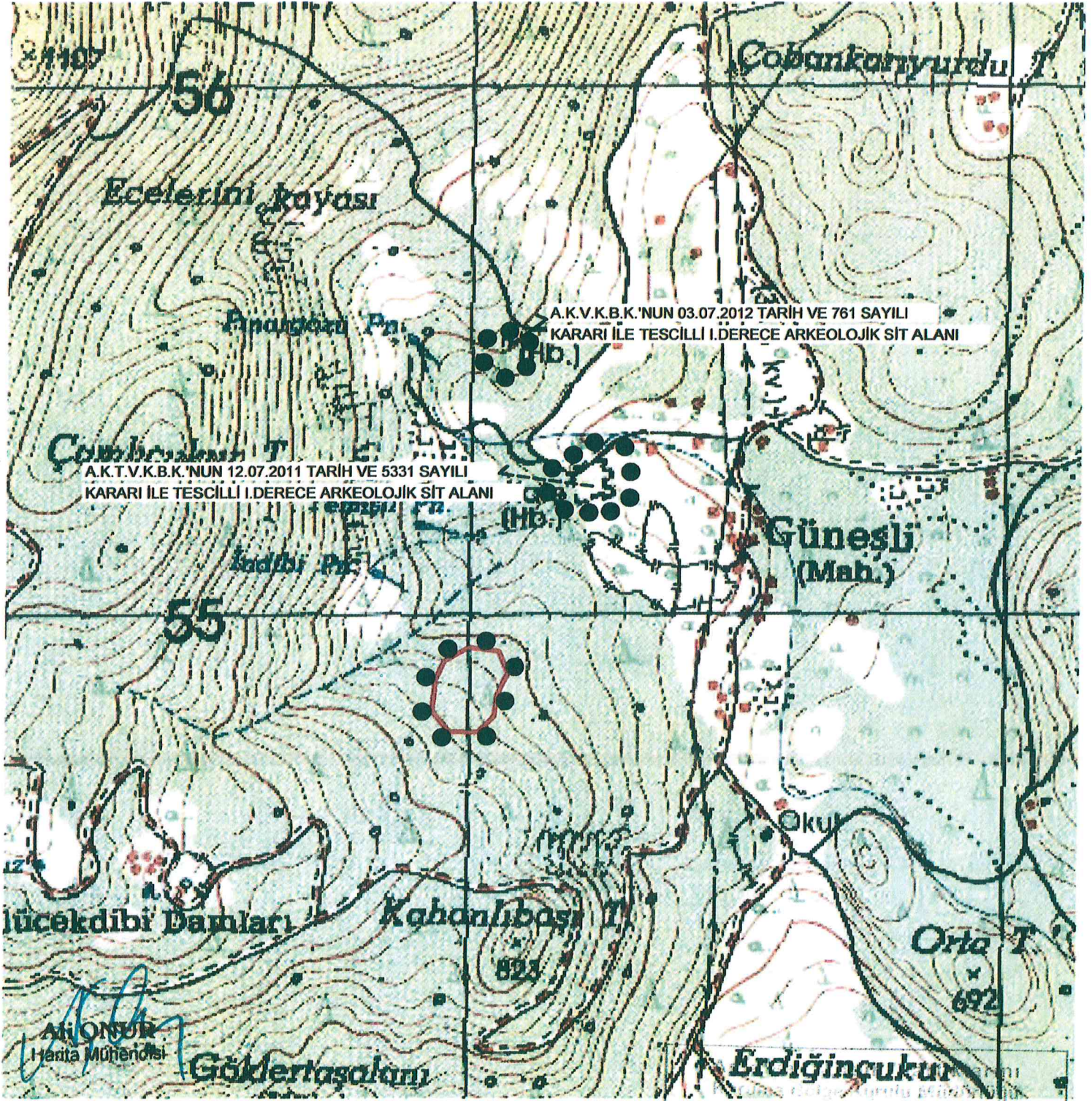

| ANTALYA İLİ, KEMER İLÇESİ KUZDERE MAHALLESİ | | |
|---|--------------------------------------|-------------|
| I.DERECE ARKEOLOJİK SİT ALANI SINIR KOORDİNATLARI UTM 6 DERECE, ED-50, DOM:33 | | |
| NoktaNo | Y | X |
| 1ARKSİT/1 | 271073.632 | 4054899.063 |
| 1ARKSİT/2 | 271056.801 | 4054939.832 |
| 1ARKSİT/3 | 271053.435 | 4054856.050 |
| 1ARKSİT/4 | 271048.947 | 4054815.655 |
| 1ARKSİT/5 | 271019.325 | 4054786.801 |
| 1ARKSİT/6 | 271001.071 | 4054946.939 |
| 1ARKSİT/7 | 270966.585 | 4054787.340 |
| 1ARKSİT/8 | 270956.188 | 4054920.757 |
| 1ARKSİT/9 | 270940.478 | 4054886.720 |
| 1ARKSİT/10 | 270934.494 | 4054825.754 |
| GÖSTERİM | | |
| ● ● ● | I.DERECE ARKEOLOJİK SİT ALANI SINIRI | |
| | PAFTA : 024 C3 | |
| | ÖLÇEK : 1/10.000 | |

Handwritten signatures and initials in blue ink.

31-10-2018 508086

UYGUN BULUNDU

Antalya Kültür Varlıklarını
Koruma Bölge Kurulu'nun
09.11.2018 Tarih... 8439... sayılı
Karar Ekidir.

