

T.C.
KÜLTÜR VE TURİZM BAKANLIĞI
ANTALYA KÜLTÜR VARLIKLARINI KORUMA BÖLGE KURULU
KARAR

Toplantı Tarihi ve No. : 17.07.2018/222
Karar Tarihi ve No. : 17.07.2018/8002

Toplantı Yeri
ANTALYA

Antalya İli, Korkuteli İlçesi, İmecik Mahallesi, İmecik Susuzu Mevkii'nde, Devlet Su İşleri 13. Bölge Müdürlüğü tarafından yapılması planlanan "Korkuteli-İmecik Göleti ve Sulama Sahası Projesi" kapsamında sulama isale hattına ilişkin kurum görüşünün istenildiği MGS Proje Müşavirlik Mühendislik Tic. Ltd. Şti.'nin 19.06.2018 tarih ve 800 sayılı başvurusu doğrultusunda Antalya Kültür Varlıklarını Koruma Bölge Kurulu Müdürlüğü uzmanlarınca yerinde yapılan incelemede, sulama isale hattı üzerinde yeni tespit edilen kuyu-sarnıçların tescillinin değerlendirilmesi ile Antalya Kültür Varlıklarını Koruma Bölge Kurulunun 05.12.2018 tarih ve 7019 sayılı kararı ile "Korunması Gerekli Taşınmaz Kültür Varlığı" olarak tescil edilen kuyu-sarnıçlar ve mezarlık koruma alanı sınırlarının gösterildiği karar eki paftalarda koruma alanı sınırlarının parsel sınırları ile uyumlu olmadığına ilişkin Antalya Valiliği Kadastro Müdürlüğü'nün 26.12.2017 tarih ve 2940817 sayılı yazısı, Antalya Kültür Varlıklarını Koruma Bölge Kurulu Müdürlüğü uzmanlarının 13.07.2018 tarihli raporu okundu, ekleri ve dosyası incelendi, yapılan görüşmeler sonucunda;

Antalya İli, Korkuteli İlçesi, İmecik Mahallesi, İmecik Susuzu Mevkii'nde Üyükaltı ve Ağıtaş Mevkiilerinde Antalya Kültür Varlıklarını Koruma Bölge Kurulu Müdürlüğü uzmanlarınca tespit edilen iki adet kuyu-sarnıcın, 2863 sayılı yasanın 3. ve 6. maddelerinde tanımlanan nitelikleri taşıdıkları anlaşıldığından, aynı yasanın 7. maddesi doğrultusunda "Korunması Gerekli Taşınmaz Kültür Varlığı" olarak tescil edilmelerine,

Söz konusu iki adet kuyu-sarnıcın koruma alanı sınırlarının gösterildiği ve Kurulumuzun 05.12.2018 tarih ve 7019 sayılı kararı ile belirlenen koruma alanları sınırlarının güncel kadastral altlıklar kullanılarak yeniden düzenlendiği kararımız eki 1/1000 ve 1/2000 ölçekli kadastral paftaların uygun bulunduğu (olumlu),

Koruma alanlarında 2863 sayılı yasanın 8. maddesi gereği Kurulumuzdan izin alınmadan herhangi bir uygulamada bulunulmamasına, koruma alanı sınırlarının planlara işlenerek plan hükümleriyle birlikte Kurulumuza iletilmesine, can ve mal güvenliği açısından gerekli güvenlik önlemlerinin ilgili kurumlarca alınmasına karar verildi.

BAŞKAN
Dr.Öğr.Üyesi İbrahim BAKIR
İMZA

Üye
Prof.Dr. Ziya GENÇEL
İMZA

Üye
Dr.Öğr.Üyesi Ufuk ÇÖRTÜK
İMZA

Üye
Korkuteli Bld. Tem.
(BULUNMADI)



Melike GÜL
Üye
Bölge Kurulu Müdür V
Prof.Dr. Osman ERAVŞAR
(BULUNMADI)

Üye
Esin SERTTAŞ YAREN
İMZA

Üye
Yunus Reyhan TAŞÇIOĞLU
Ant.Elmalı Müze Md.
İMZA

BAŞKAN YARDIMCISI
Prof.Dr.H.Sabri ALANYALI
İMZA

Üye
Prof.Dr. İlhan ÜZÜLMEZ
(BULUNMADI)

Üye
Yaşar PARLAYÜKSEL
Ant.Büyükşehir Bld.Tem.
İMZA

Üye

6511

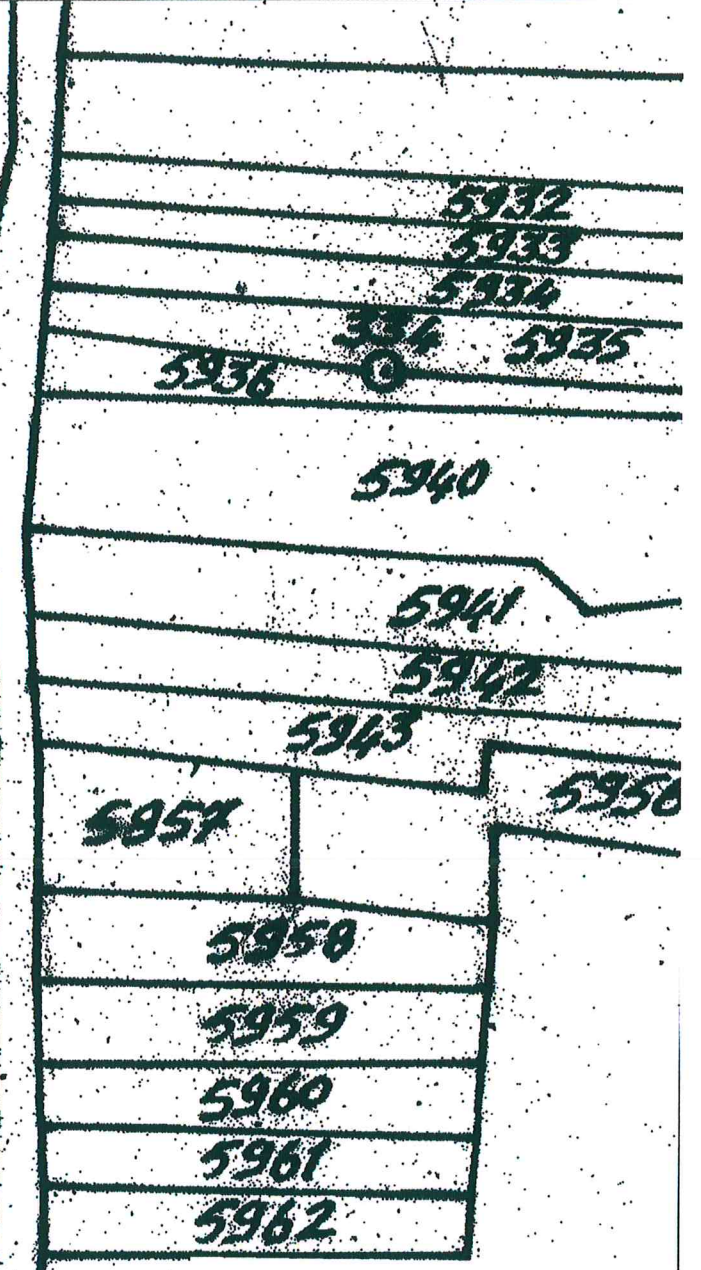
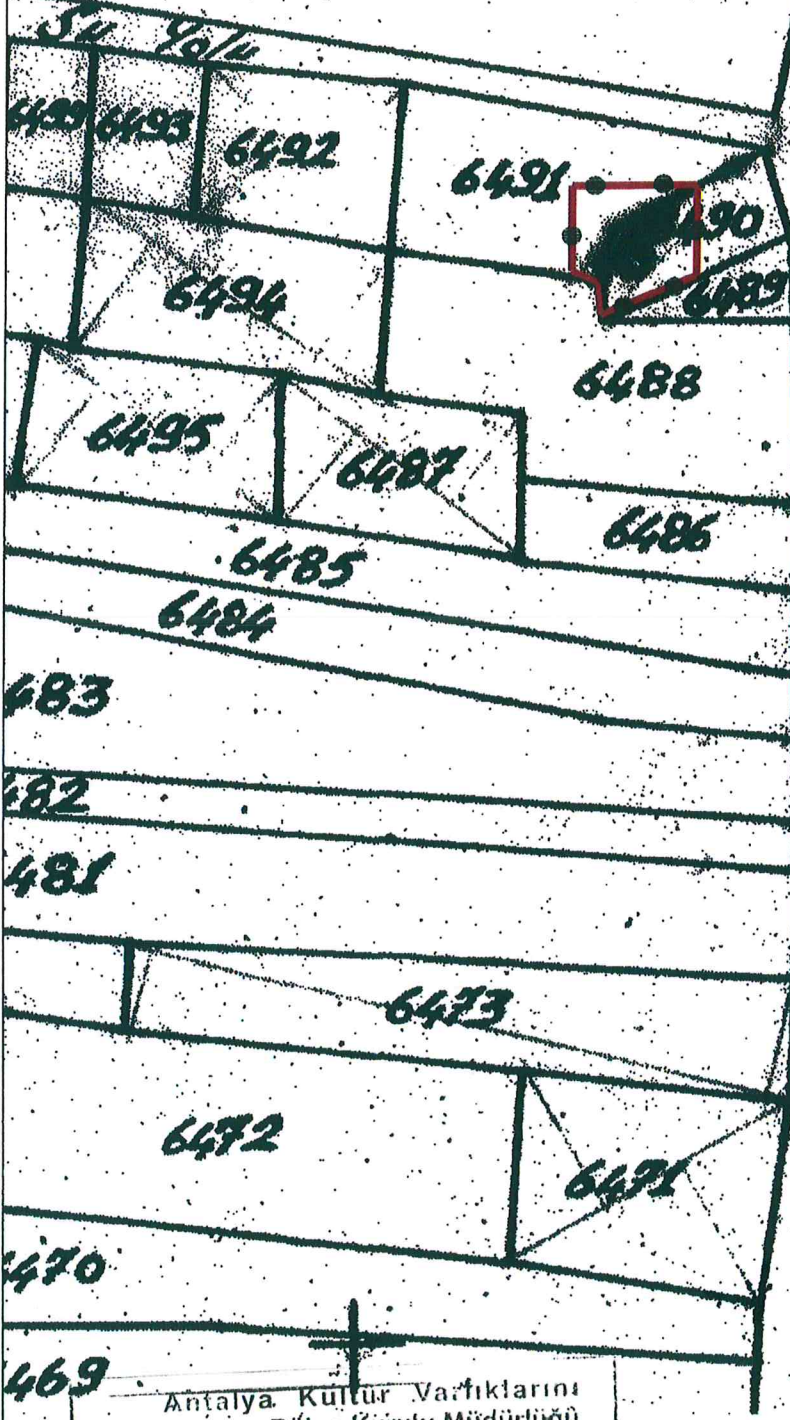

ANTALYA İLİ, KORKUTELİ İLÇESİ, İMEÇİK MAHALLESİ (İMEÇİK SUSUZU)

KORUMA ALANI SINIRI
PAFTA NO: O24-A-06-A-1-D
U.T.M. 3 DATUM: ED50 D.O.M: 30
ÖLÇEK: 1/1000

Nokta No	Y	X
KAB/1	522545.97	4080159.39
KAB/2	522545.97	4080146.87
KAB/3	522532.82	4080141.54
KAB/4	522532.44	4080146.07
KAB/5	522528.94	4080159.39
KAB/6	522528.94	4080147.58

Antalya Kültür Varlıklarını
Koruma Bölge Kurulu Müdürlüğü
Tarih: 13 -07- 2018 No: 348887

UYGUN BULUNDU

Antalya Kültür Varlıklarını Koruma
Bölge Kurulu'nun
17.07.2018 gün... 8002 Sayılı
Kara: Ehdir

[Handwritten signatures and initials]

Gökhan NERGİZ
Harita Mühendisi

ASLI GİBİDİR



Bölge Kurulu Müdür V.

6766

6765

6763

5862

5863

6764

6033

58

Gökhan NERGİZ
Mühendis

ANTALYA İLİ KORKUTELİ İLÇESİ, İMEÇİK MAHALLESİ (İMEÇİK SUSUZU)

●—● KORUMA ALANI SINIRI
PAFTA NO: O24-A-06-A-1-A
U.T.M. 3 DATUM: ED50 D.O.M: 30
ÖLÇEK: 1/1000

Nokta No	Y	X
KA7/1	522681.67	4090888.78
KA7/2	522687.99	4090873.97
KA7/3	522676.71	4090888.78
KA7/4	522672.42	4090876.58

Antalya Kültür Varlıklarını
Koruma Bölge Kurulu Müdürlüğü

13.07.2018

ASLI GİBİDİR

UYGUN BULUNDU

Antalya Kültür Varlıklarını Koruma
Bölge Kurulu'nun

17.07.2018 an ... 8002 Sayılı
Karar Ektir



Bölge Kurulu Müdürü V.

KORUMA ALANI SINIRI
PAFTA NO: O24-B-06-A-4
U.T.M. 3 DATUM: ED50 D.O.M: 30
ÖLÇEK: 1/2000

Nokta No	Y	X
KA3/1	522697.14	4089212.76
KA3/2	522694.22	4089214.10
KA3/3	522693.87	4089214.11
KA3/4	522690.84	4089201.78
KA3/5	522690.88	4089217.32
KA3/6	522676.43	4089209.35

Nokta No	Y	X
KA4/1	522837.59	4089462.62
KA4/2	522824.27	4089441.41
KA4/3	522821.21	4089442.25
KA4/4	522812.83	4089472.87
KA4/5	522810.32	4089458.93
KA4/6	522809.30	4089445.73

Nokta No	Y	X
KA5/1	522542.79	4089391.79
KA5/2	522539.17	4089393.45
KA5/3	522535.49	4089373.12
KA5/4	522524.04	4089399.04
KA5/5	522523.18	4089380.64
KA5/6	522522.81	4089377.96

Nokta No	Y	X
KA6/1	522380.35	4089108.88
KA6/2	522333.23	4089052.76
KA6/3	522330.42	4089057.14
KA6/4	522330.29	4089042.55
KA6/5	522497.29	4089113.28
KA6/6	522484.48	4089028.84
KA6/7	522473.64	4089137.74
KA6/8	522466.70	4089011.68
KA6/9	522461.47	4089118.08
KA6/10	522458.68	4089008.12
KA6/11	522447.44	4089008.00
KA6/12	522444.71	4089123.00
KA6/13	522436.18	4089118.52
KA6/14	522433.15	4089003.30
KA6/15	522429.40	4089102.93
KA6/16	522417.48	4089059.26
KA6/17	522414.49	4089047.38
KA6/18	522412.78	4089095.50
KA6/19	522409.82	4089076.08
KA6/20	522408.95	4089087.31
KA6/21	522406.87	4089026.38
KA6/22	522405.20	4089017.20
KA6/23	522402.79	4088990.85
KA6/24	522398.45	4088982.73
KA6/25	522390.80	4088983.83
KA6/26	522387.59	4089018.99
KA6/27	522382.33	4089186.53
KA6/28	522373.88	4089201.78
KA6/29	522372.27	4088992.16
KA6/30	522361.37	4089208.33
KA6/31	522346.29	4089182.14
KA6/32	522330.84	4089016.28
KA6/33	522330.62	4089007.77

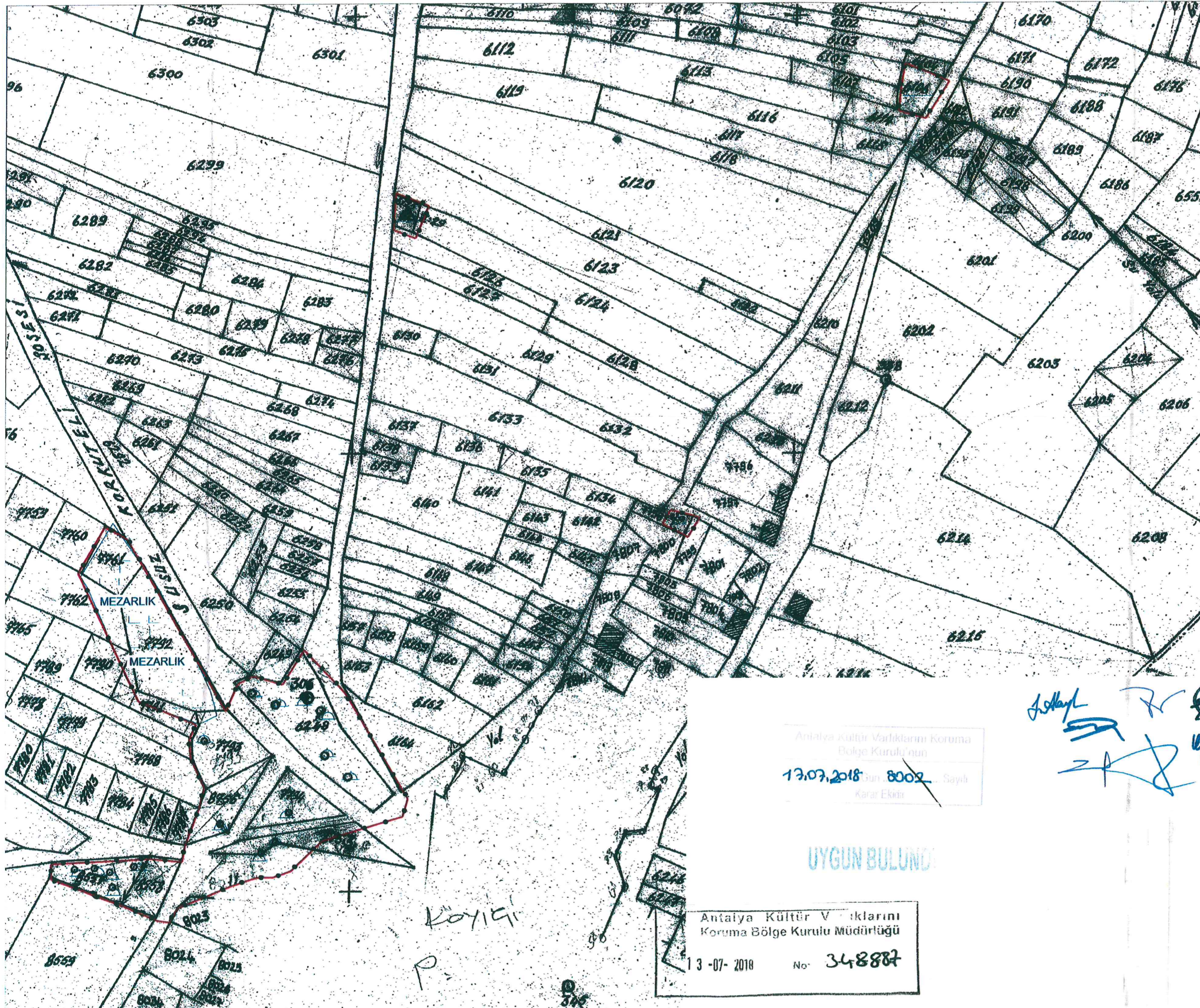

Antalya Kültür Varlıklarını Koruma
Bölge Kurulu'nun
13.07.2018 gün 8002 Sayılı
Karar Ektir

UYGUN BULUNDU

Antalya Kültür Varlıklarını
Koruma Bölge Kurulu Müdürlüğü
13-07-2018 No: 348887

Gökhan NERGİZ
Harita Mühendisi

ASLI GIBİDİR
T.C.
M. GÜL
Bölge Kurulu Müdür V