

T.C.
KÜLTÜR VE TURİZM BAKANLIĞI
ANTALYA KÜLTÜR VARLIKLARINI KORUMA BÖLGE KURULU
KARAR

Toplantı Tarihi ve No. : 28.06.2018/219
Karar Tarihi ve No. : 28.06.2018/7938

Toplantı Yeri
ANTALYA

Antalya İli, Alanya İlçesi, Demirtaş Mahallesi'nde, sanayi tesislerinin bulunduğu yerde tarihi kalıntılar olduğuna dair Yüksek DEMİREL'in CİMER başvurusu, alanda Antalya Kültür Varlıklarını Koruma Bölge Kurulu Müdürlüğü uzmanlarınca yapılan incelemede Aliefendi Mahallesi Kale Tepe Mevkii'nde tespiti yapılan kale yerleşiminin tesciline ilişkin hazırlanan 22.06.2018 tarihli rapor okundu, ekleri ve dosyası incelendi, yapılan görüşmeler sonucunda;

Antalya İli, Alanya İlçesi, Aliefendi Mahallesi, Kale Tepe Mevkii'nde Antalya Kültür Varlıklarını Koruma Bölge Kurulu Müdürlüğü uzmanlarınca tespiti yapılan kale yerleşiminin 2863 sayılı Kanununun 3. ve 6. maddeleri kapsamında kaldığı anlaşıldığından söz konusu kalıntıları içeren sahanın I. Derece Arkeolojik Sit Alanı olarak tescil edilmesine, sit sınırının kararımız eki 1/10000 ölçekli haritada gösterildiği şekliyle belirlenmesine, sit alanı içerisinde Koruma Yüksek Kurulu İlke Kararlarının geçerli olduğuna, sit sınırlarının planlara işlenip Koruma Yüksek Kurulu ilke kararı gereği "Aynen Korunacak I. Derece Arkeolojik Sit Alanı" kararı getirilerek Belediye Meclis kararıyla birlikte Kurulumuza iletilmesine, can ve mal güvenliğinin sağlanması amacıyla gerekli güvenlik önlemlerinin ilgili kurumlarca alınmasına karar verildi.



BAŞKAN
Dr.Öğr.Üyesi İbrahim BAKIR
İMZA

BAŞKAN YARDIMCISI
Prof.Dr.H.Sabri ALANYALI
İMZA

Üye
Prof.Dr. Ziya GENÇEL
İMZA

Üye
Prof.Dr. Osman ERAVŞAR
İMZA

Üye
Prof.Dr. İlhan ÜZÜLMEZ
İMZA

Üye
Dr.Öğr.Üyesi Ufuk ÇÖRTÜK
İMZA

Üye
Esin SERTTAŞ YAREN
İMZA

Üye
Yaşar PARLAYÜKSEL
Ant.Büyükşehir Bld.Tem.
İMZA

Üye
Murat SATI
Alanya Bld. Tem.
İMZA

Üye
Seher TÜRKMEN
Alanya Müze Md.
İMZA

Üye
Nadir SARIKAYA
Ant.Orman Bölge Md.Tem.
İMZA

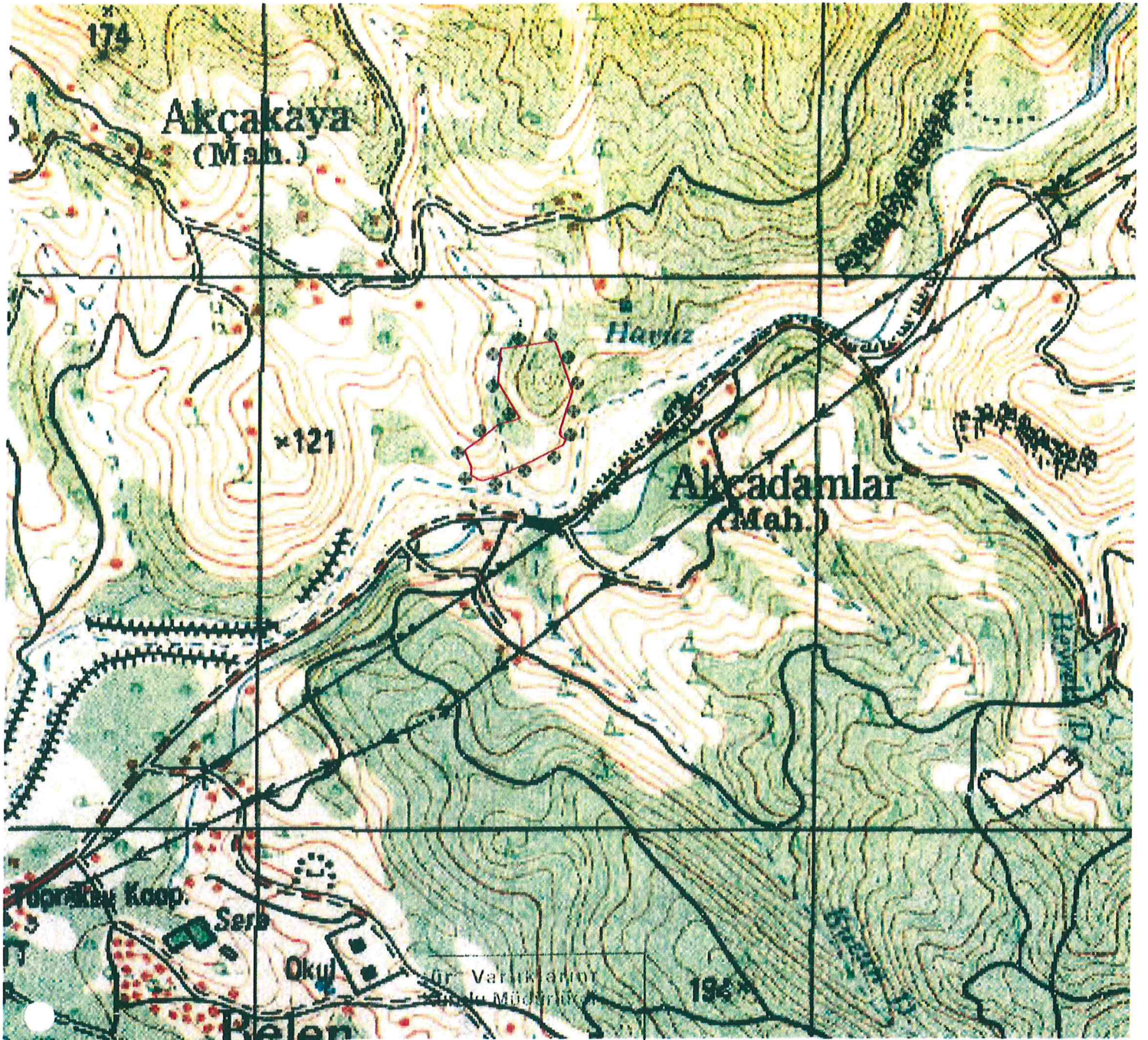

No: _____

Mustafa Çengeller ÇAĞINDA
Kül. Tur. Uzm.

UYGUN BULUNDU

Mustafa Çengeller
İzmirli Halkın İhtiyarlığı
2018

Antalya Kültür Varlıklarını
Koruma Bölge Kurulu'nun
28 06 2018 Tarih 7938 sayılı
Kararı Ekidir.

ANTALYA İLİ, ALANYA İLÇESİ, ALİEFENDİ MAHALLESİ
KALETEPE MV. 1. DERECE ARKEOLOJİK SİT ALANI SINIR
KOORDİNAT LİSTESİ

Notlar	No	Y	X
1	ARK 1	428561.36	4032796.00
1	ARK 2	428550.24	4032708.78
1	ARK 3	428544.79	4032698.19
1	ARK 4	428540.21	4032728.02
1	ARK 5	428539.60	4032716.37
1	ARK 6	428529.04	4032887.29
1	ARK 7	428487.10	4032868.78
1	ARK 8	428466.62	4032747.37
1	ARK 9	428461.65	4032657.47
1	ARK 10	428459.84	4032745.04
1	ARK 11	428436.61	4032874.54
1	ARK 12	428436.04	4032798.43
1	ARK 13	428432.81	4032644.46
1	ARK 14	428431.62	4032874.92
1	ARK 15	428427.90	4032736.64
1	ARK 16	428427.79	4032812.18
1	ARK 17	428427.09	4032815.13
1	ARK 18	428401.13	4032634.85
1	ARK 19	428400.09	4032713.07
1	ARK 20	428394.91	4032636.72
1	ARK 21	428380.77	4032660.28
1	ARK 22	428380.77	4032644.73
1	ARK 23	428375.11	4032672.54
1	ARK 24	428368.52	4032689.98

GÖSTERİM

ÖLÇEK: 1/10000

1. DERECE ARKEOLOJİK SİT ALANI SINIRI

EDS0 0 DERECE



Bölge Kurulu Müdürü V.